●平成16年12月1日発行(毎月1回1日発行) ●第6巻 第12号 通巻66号 ●平成12年12月14日 第三種郵便物認可

元祖オールカラー！ No.1任天堂マガジン！

Monthly ファミ通キューブ！＋アドバンス

2004 12月号
特別定価590円

主人公になりきれるオリジナルバンダナ！

2ヵ月連続なりきり付録その1

ストーリー攻略に加え、バトルフロンティアも大攻略！
ポケットモンスター エメラルド
最強トレーナー育成奥義書 其の弐

別冊攻略

ポケットモンスター® Pokémon エメラルド

攻略 マリオテニスGC

総まとめ ゼルダの伝説 ふしぎのぼうし

本誌を買って発売日に手に入れよう！

巻頭スクープ大特集

ニンテンドーDS

©2004 SUSUMU MATSUSHITA ©2004 Pokémon. ©1995-2004 Nintendo/Creatures Inc./GAME FREAK inc. ポケットモンスター・Pokémon・ポケットモンスターエメラルドは、任天堂・クリーチャーズ・ゲームフリークの登録商標です。 ©2004 Nintendo/CAMELOT ©2004 Nintendo / TOSE

GAME BOY ADVANCE
ゲームボーイ アドバンス
GBAで少年悟空が大暴れ!!
ゲームボーイアドバンス
しょう ねん ごくう おお あば
DRAGON BALL
ドラゴンボール
アドバンスアドベンチャー
CERO
全年齢
全年齢対象
© バードスタジオ／集英社・東映アニメーション © BANPRESTO 2004
●価格はメーカー希望小売価格です。 ●写真、イラストと商品は多少異なることがあります。
GAME BOY ADVANCE・ゲームボーイ アドバンス・ADVANCE は任天堂の登録商標です。
http://www.hotline-web.com/
バンプレストのゲーム情報がすべて集結!!
SUPER HOT WEB
バンプレストグループ テレフォンサービス
バンプレストのゲームに関するお問い合わせはこちらに!
受付・10:00～16:00
月～金（土・日・祝日を除く）
03-3847-6320
電話番号はよく確かめてね!

敵をガンガンやっつける爽快感!!
それがゴチャバトルだ!!
筋斗雲がいれば
空中戦も思いのまま!!
様々なアクションを極めろ!!
オレは荒野のハイエナ
ヤムチャって もんだ
あのキャラ達と
ボス戦で大激突!!
緊迫感あふれる一対一の真剣勝負!!
それがタイマンバトル!!
必殺技炸裂!!
天津飯
孫悟空
ガシガシ殴り合う格闘戦!!
通信対戦もバッチリだぞ!!
孫悟空
孫悟空
通信ケーブルを使って
友達と対戦!!
CPUとは違う、予測の
つかない攻防を堪能できるぞ!!
スーパージャンプで
追い討ち攻撃!!
GAME BOY ADVANCE
ゲームボーイアドバンス
DRAGON BALL
ドラゴンボール
アドバンスアドベンチャー
11月18日発売予定
●アクション+格闘　●ゲームボーイアドバンス専用ソフト
●予定価格:5,040円(本体価格:4,800円)
株式会社バンプレスト
東京都台東区駒形2-5-4
〒111-8581
BANPRESTO

ゲームボーイアドバンス
GBAでアニメを見よう!!
GAME BOY ADVANCE アドバンスムービー
GBA GBA・SP 対応
サトシとピカチュウの大冒険!!
※画面部分はイメージです
好評発売中
ポケットモンスター TVアニメシリーズ
第1話 アドバンスアダプタ付き スペシャルパック … ¥4,980(税込)
第1～3話 アドバンスカード 単体版 … ¥2,499(税込)
ポケットモンスター
POCKET MONSTERS
©Nintendo・Creatures・GAME FREAK・TV Tokyo・ShoPro・JR Kikaku ©Pokémon
劇場版 ポケットモンスター「ピカチュウのなつやすみ」も好評発売中!!
事件の真相にコナンが迫る!!
名探偵コナン
アドバンスムービー シリーズ
第1話 アドバンスアダプタ付き スペシャルパック … ¥3,990(税込)
第2～10話、第12～14話 アドバンスカード 単体版 … ¥2,499(税込)
第11話 (64MB / 約1時間収録) アドバンスカード 単体版 … ¥3,969(税込)
14タイトル 大好評発売中
※画面部分はイメージです
©青山剛昌／小学館・読売テレビ・TMS 1996
アドバンスムービーの楽しみ方
簡単3ステップ!
① カードをアダプタに入れる
② ①のアダプタを本体にセット
③ 本体の電源を入れる
アドバンスアダプタ
アドバンスカード
GBA
GBA-SP
両方に
対応してます
タイムボカン
©タツノコプロ
「タイムボカン」
アドバンスムービー シリーズ
第1話 アドバンスアダプタ付き スペシャルパック … ¥5,040(税込)
第1～7話 アドバンスカード 単体版 … ¥2,499(税込)
好評発売中
レレレの天才バカボン
©赤塚不二夫／ぴえろ
「レレレの天才バカボン」
アドバンスムービー シリーズ
3話収録
Vol.1 アドバンスアダプタ付き スペシャルパック … ¥5,040(税込)
Vol.1、Vol.2 アドバンスカード 単体版 … ¥2,499(税込)
好評発売中
am3 Global Yet Small
発売・販売元 / 株式会社 am3 (エーエムスリー)
〒105-0022 東京都港区海岸2-6-31 日建ビル7F
Tel : 03-5418-6382 Email : support@am3.co.jp
Nintendo ライセンス商品
GAMEBOY・GAMEBOY ADVANCE・GBA・ADVANCE・アドバンスは任天堂の登録商標です。
日本商標登録 第2294769号、第4470747号、第4397318号、第4524984号、第4684806号
SmartMedia-IDは東芝の商標です。
リリース等、最新情報はコチラまで
http://www.am3.jp

ファミ通キューブ+アドバンス 12

famitsuCUBE+ADVANCE
2004.DECEMBER
no.66

ファミ通キューブ+アドバンス12月号

COVER
ポケットモンスターエメラルド（ポケモン）
マリオテニスGC（任天堂）
ゼルダの伝説 ふしぎのぼうし（任天堂）

キャラクターデザイン／松下進
イラストレーション製作／前田裕幸
(SUSUMU MATSUSHITA COMPANY)
エアブラシ／川崎秀紀
(SUSUMU MATSUSHITA COMPANY)
デザイン／村田順一

発行所　株式会社エンターブレイン
〒154-8528　東京都世田谷区若林1-18-10
☎ 03・5433・7850（営業局）
発行/株式会社エンターブレイン
© 2004 ENTERBRAIN,INC.　本誌記事の無断転載を禁じます。

CONTENTs

なんとニンテンドーDS本体が発売日に届く！
読者プレゼント 6

巻頭特集！ ニンテンドーDSの本体＆新作ソフトの情報が満載！
大興奮！ ニンテンドーDSスペシャル！ 8

大人気ソフトを大攻略！
マリオテニスGC 38

■発売直前総まとめ！■
ゼルダの伝説 ふしぎのぼうし 46

■編集部注目ソフトを大紹介！■
ロックマン エグゼ5 チーム オブ ブルース／チーム オブ カーネル 54

新作スクープ65連発!! 58
マリオパーティ6／金色のガッシュベル!! うなれ！ 友情の電撃2／NARUTO-ナルト-激闘忍者大戦！3／まわるメイドインワリオ／ドンキーコングジャングルビート／ほか

■強力連載 人気ゲーム大集合!!■ 107

スマブランドDX	108	トライフォースタイムス	124
月報 エムブレム騎士団	112	ロックマンナビゲーション	126
うきうきポケモン大好き家族	114	F-ZEROサポーター養成所	128
カービィ学園	116	パワフルアカデミー	129
マリオファン新聞	118	鋼の錬金術師応援部	130
LOVE LOVEピクミン	120	フジヤ店長のおもちゃストア	132
どうぶつの村だより	122		

■コミック■

ひちゃこのポケットモンスターエメラルド体験記	ひちゃこ	94
いい電子 アドバンス	みずしな孝之	98
きょうのできごと	なっち	123

ファミ通キューブ+アドバンス特捜隊	28	オレのページグランプリ	88
新作ゲームクロスレビュー	34	編集部なんでも通信	98
ファミ通協力店リスト	37	ファミ通キューブ+アドバンス バックナンバー	106
イラストワールド	84	裏ワザ探偵団	134
おたより刑事	86	新作ソフト発売スケジュール	136
ダジャリーマン金太郎	87	次号予告くん	138

別冊付録！ これを読めばキミも最強トレーナー！
『ポケットモンスターエメラルド』最強トレーナー育成奥義書 其の弐

2カ月連続なりきり付録その1
『ポケットモンスターエメラルド』オリジナルバンダナ
※使いかたは104ページを見てね

とじ込み付録！
特製キャラクターシール

GAME INDEX

NINTENDO GAMECUBE ニンテンドーゲームキューブ

カオスフィールド	78
機動戦士ガンダムvs.Zガンダム	68
Killer7	79
くるりんスカッシュ！	78
ゴールデンアイ ダーク・エージェント	77
ザ・アーブス／シムズ・イン・ザ・シティ	76
実況パワフルプロ野球11	129
実況パワフルプロ野球11 超決定版	72
スーパーロボット大戦GC	71
ゼルダの伝説 風のタクト	124
ゼルダの伝説 4つの剣+	124
大乱闘スマッシュブラザーズDX	108
どうぶつの森＋	122
どうぶつの森e+	122
ドンキーコング ジャングルビート	66
NARUTO-ナルト-激闘忍者大戦！3	63
ニード・フォー・スピード・アンダーグラウンド2	76
biohazard4	79
ピクミン2	120
Viewtiful Joe2 ブラックフィルムの謎	79
ペーパーマリオRPG	118
ボボボーボ・ボーボボ 脱出!! ハジケ・ロワイアル	79
マリオテニスGC	38
マリオパーティ6	58
Mr.インクレディブル	73
ロード・オブ・ザ・リング 中つ国第三紀	76

GAMEBOY ADVANCE ゲームボーイアドバンス

アレックボーンドアドベンチャー タワー＆シャフト アドバンス	73
F-ZERO CLIMAX	75/128
エンジェルコレクション2 ピチ㊦になろう	81
お茶犬くるりん～ほんわかパズルで「ほっ」としよ？～	80
陰陽大戦記 零式	69
Kiss×Kiss星鈴学園	69
機動戦士ガンダムSEED DESTINY	68
学園アリス～ドキドキ★不思議たいけん～	64
がんばれ！ドッジファイターズ	80
逆転裁判3 Best Price!	77
キングダムハーツ チェイン オブ メモリーズ	62
クラッシュ・バンディクー アドバンス わくわく友ダチ大作戦	77
傑作選！ がんばれゴエモン1・2 ゆき姫とマッギネス	75
ケロケロ軍曹 対決！激走ケロンプリ大作戦であります!!	77
ゲームボーイウォーズアドバンス1+2	70
コロッケ！ Great 時空の冒険者	70
金色のガッシュベル!! うなれ！ 友情の電撃2	60
ザ・アーブス／シムズ・イン・ザ・シティ	82
サモンナイト クラフトソード物語 バンプレストベスト	78
□いアタマを○くする。アドバンス-漢字・計算-	79
□いアタマを○くする。アドバンス-国語・算数・社会・理科-	79
シナモロール 夢の大冒険	71
シルバニアファミリー ファッションデザイナーになりたい！ くるみリスの女の子	78
真型メダロット カブトバージョン／クワガタバージョン	71
真・女神転生デビルチルドレン メシアライザー	80
スパイロ アドバンス わくわく友ダチ大作戦	77
スーパーリアル麻雀 同窓会	80
スーパーロボット大戦 ORIGINAL GENERATION2	71
ゼルダの伝説 ふしぎのぼうし	46
戦闘員 山田はじめ	67
ZOIDS SAGA FUZORS	66
テイルズ オブ ザ ワールド なりきりダンジョン3	75
デュエル・マスターズ3	75
ドラゴンボール アドバンスアドベンチャー	74
鋼の錬金術師 想い出の奏鳴曲	154
バトローラーX	80
パワプロクンポケット7	72
ファイアーエムブレム 聖魔の光石	67/112
ファインディング・ニモ 新たな冒険	72
ぷくぷく天然かいらんばん ようこそ！ イリュージョンランドへ	73
ふたりはプリキュア ありえな～い！夢の園は大迷宮	74
フルーツ村のどうぶつたち～お友だちとにぎやかな村を作っちゃおう！～	78
忘却の旋律	74
ポケットモンスターエメラルド	114/別冊付録
ポケットモンスター ルビー・サファイア	114
まわるメイドインワリオ	65
メタルスラッグ アドバンス	77
燃えろ!!ジャレココレクション	80
ヨッシーの万有引力	70
Riviera～約束の地リヴィエラ～	78
ロックマン エグゼ4.5 リアルオペレーション	126
ロックマン エグゼ5 チーム オブ ブルース/チーム オブ カーネル	54/126
ロード・オブ・ザ・リング 中つ国第三紀	82
わがまま☆フェアリー ミルモでポン！ 謎のカギと真実のトビラ	74

NINTENDO DS ニンテンドー・ディーエス

アドバンスウォーズ	24
アナザー	24
エッグモンスターHERO	14
がんばれゴエモン	25
きみのためなら死ねる	18
研修医 天堂独太	26
ザ・アーブス シムズ イン ザ シティ	26
さわるメイドインワリオ	13
実戦パチスロ必勝法！ 北斗の拳DS	27
頭脳に汗かくゲームシリーズ！ Vol.1 COOL104JOKER & SETLINE	26
ZOO KEEPER	20
スーパーマリオ64DS	12
大合奏！ バンドブラザーズ	25
直感ヒトフデ	19
テニスの王子様 2005 CRYSTAL DRIVE	27
NARUTO - ナルト -	27
Nintendogs	21
PAC-PIX	17
発生川探偵事件譚	25
バルーントリップ	22
ぷよぷよフィーバー	23
ポケモンダッシュ	21
ボンバーマン	27
麻雀大会	27
マリオカートDS	16
ミスタードリラーDS	22
メテオス	20
Metroid Prime Hunters Tournament	23
モンスターファーム ジャンボリー	26
役満DS	27
Londonian Gothics - 迷宮のロリィター -	27

プレゼントは006ページ！　このマークは読者プレゼントのマークです。応募方法はプレゼントのページにあります。

ニンテンドーゲームキューブ、ゲームボーイアドバンス、ゲームボーイアドバンスSP、ゲームボーイカラー、ニンテンドウパワー、NINTENDO64、ニンテンドーDS は任天堂の登録商標です。
ポケモンミニ は任天堂、クリーチャーズ、ゲームフリークの商標です。

※本誌に掲載した商品の価格のあとに[税込]マークがついているものは、消費税込みの商品価格です。

CERO 12　CERO 15　CERO 18　CERO 全年齢　CERO 教育・データベース

ゲームソフトのパッケージには左記のようなマークがついているものがあります。これはコンピュータエンターテインメントレーティング機構（略称CERO）が審査をし、内容によって対象年齢を表示する制度です。ただし、表示された年齢により購入を規制するものではありません。ソフトを購入するときの目安にしてください。

左記の年齢別レーティング制度に加え、12歳以上対象、15歳以上対象、18歳以上対象となっているソフトには、そのゲーム内容を表示するアイコンがゲームソフトのパッケージに表記されています。アイコンは9種類あり、このアイコンによって購入まえにソフトがどんな内容なのかを知ることができます。アイコンの意味は右のとおりです。

恋愛　セクシャル　暴力　恐怖　ギャンブル　犯罪　飲酒・喫煙　麻薬　言葉・その他

祝ニンテンドーDS
発売直前記念

1 なんと発売日に届く！ ニンテンドーDS本体 10名

水ピン編集長（フロム未来）

誰よりも早く
テニイレロッ！

スーパーゲーム機誕生!!!!

さぁどんどん応募してくれ！

ひと足おさきにニンテンドーDSをゲットしたぼくらの水ピン編集長が、未来からニンテンドーDSを持ってきてくれたよ。やったぜ！

※合成ではありません。

12月2日までに
キミたちのもとへ届けるゼ!!

（離島の場合は12月2日のお届けに間に合わないことがあります）

読者プレゼント

なななななんと!! 未来からやってきた水ピンが、サイバーでクールなスーパー携帯ゲーム機、ニンテンドーDSを用意してくれたぞ。さらに、人気のソフトもプレゼントだ。

2 ゼルダの伝説 ふしぎのぼうし 10名

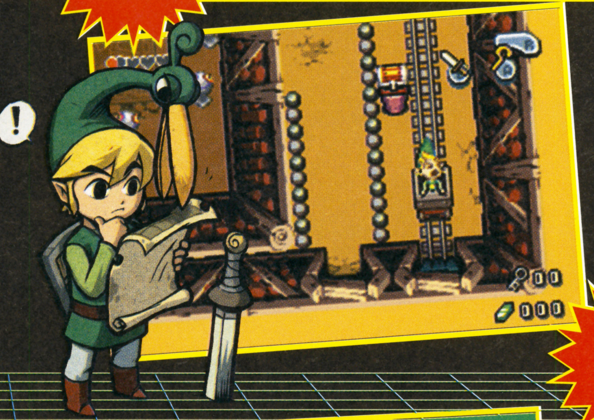

3 マリオテニスGC 10名

超人気ゲームをゲットだぜ！

4 まわるメイドインワリオ 10名

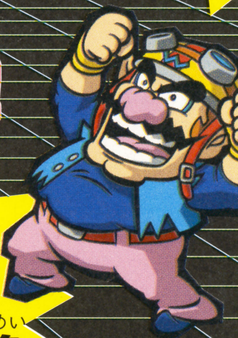

俺の電子ハンガーが炸裂するぜ?

11月号“読者プレゼント”当選者発表！

1.ニンテンドーゲームキューブ本体 群馬県 小田切政樹／大阪府 久保優香子／兵庫県 竹永由樹子／徳島県 西村陽佑／神奈川県 田玉強 2.ゲームボーイアドバンスSP本体 新潟県 近喰一清／茨城県 大野千暁／福岡県 戸田英佑／奈良県 香川梓／鹿児島 丸山純平 3.ポケットモンスターエメラルド 三重県 森本さつき／秋田県 平井貴大／神奈川県 森愛美／大阪府 大貫亮哉／兵庫県 小丸啓吾／静岡県 児玉早美／愛知県 佐野希拓／茨城県 松本拓弥／石川県 細川貴裕／東京都 小坂莉央 4.マリオテニスGC 千葉県 時田拓弥／岐阜県 渡辺優／香川県 高橋裕／新潟県 高橋麗子／三重県 焼谷優一／香川県 山本慎之介／青森県 工藤達哉／富山県 草島潤／静岡県 石橋卓真／新潟県 原登志崇 5.まわる メイド イン ワリオ 大分県 竹田暁仁／京都府 中井真実／兵庫県 桑原真輝／岩手県 藤澤郁哉／大阪府 田中裕子／岐阜県 加藤拓也／秋田県 五十嵐悠莉／和歌山県 田伏雅／山形県 伊藤弘子／埼玉県 阿部拓未（順不同、敬称略）

応募のきまり

プレゼント番号1～4の中から希望の商品が決まったら、本誌とじ込みのアンケートはがきに必要事項と希望の商品番号、本誌に対するご意見、ご感想などを記入のうえ、お送りください（切手は不要です）。応募者多数の場合は抽選により当選者を決定します。
※当選者は2005年1月号で発表します。

**2004年11月9日(火)
編集部到着分まで有効**

© 2004 Nintend　© 2004 Nintendo／CAMELOT　© 2004 Nintendo
※雑誌公正競争規約の定めにより、この懸賞に当選された方は、この号のほかの懸賞に当選できない場合があります。なお、賞品の発送は発表から1～2ヵ月かかることがございますのでご了承ください。

ニンテンドーDSの本体&新作情報が満載!!

巻頭特集! 大興奮! ニンテンドーDSスペシャル!!

期待の新ゲーム機、ニンテンドーDSの最新情報をまとめてお届け!! 本体に関するさまざまな情報はもちろん、新たに公開された対応ソフトもバッチリ紹介しちゃうぞ!!

ハード編

ニンテンドーDSの新情報が続々発覚! ついに全貌が明らかに!!

まずはハードの情報からスタート! 気になる発売日や価格も、ついに決定したぞ!!

脅威の2画面に、タッチスクリーン機能つきという画期的な新携帯ゲーム機、ニンテンドーDS。その発売日が12月2日に決定したぞッ!! いろんな新機能が満載なのに、価格は15000円というお手軽さで登場! 本体にはタッチペンや専用タッチストラップなどが同梱。こりゃ手に入れるしかないね!!

本体パッケージ

DSカード

ソフトケース

12月2日(木) 15000円で発売!!

セット内容

- ●ニンテンドーDS本体
- ●タッチペン(2本)

➡2本ついてくるので、1本なくしても安心! でも、なくさないように!!

- ●専用タッチストラップ

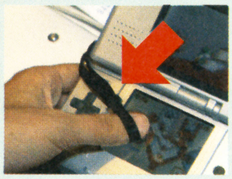

⬅指を入れてタッチペン代わりにも使用できるストラップだ。

- ●専用ACアダプタ

⬅充電をするときに使うアダプタ。アドバンスSPのアダプタも使えるぞ。

c 2004 Poke'mon c 1995-2004 Nintendo/Creatures inc./GAME FREAK inc. Developed by Ambrella c 2004 Nintendo c 2004,SEGA
c 2004 Nintendo Co-Developed by INTELLIGENT SYSTEMS c 2004 Nintendo Nintendo Software Technology Corp

ニンテンドーDS本体を前から後ろから徹底チェック!!

ニンテンドーDS本体を隅々までチェックしてみよう！ これまでわからなかった機能や各ボタンの位置も、これを見ればバッチリわかるはずだ！ さらに、ニンテンドーDS本体の大きさや重さを、アドバンス本体と比較してみたぞッ!!

液晶画面（上画面・下画面）

ニンテンドーDS最大の特徴でもあるふたつの液晶画面。下画面はタッチスクリーン機能を搭載。タッチペンや指などで下画面を触って、ゲームをプレイすることが可能だ。バックライトつきなので暗い場所でも遊べるぞ。

前

ステレオスピーカー

左右にスピーカーを搭載。ヘッドホンなしでステレオサウンドが楽しめるぞ。アドバンスソフトをプレイするときもステレオになる。

ステレオスピーカー

セレクトボタン

スタートボタン

Xボタン

Yボタン

Aボタン

Bボタン

ヘッドホン/マイク接続端子

市販のヘッドホンを接続できる。左の四角い端子には、将来発売されるマイクなどの周辺機器を差すことが可能。

電源ボタン

＋ボタン

マイク

ここがプレイヤーの声を認識するマイク部分。声や手拍子などの音声で、ゲームを楽しめるのだ。

音量ボリューム

充電ランプ

電源ランプ

GBAカートリッジ差し込み口

アドバンスのカートリッジを差す場所。アドバンスのゲームは上画面と下画面のどちらで遊ぶか選択可能。

後ろ

ストラップフック

Rボタン

Lボタン

タッチペンホルダー

タッチペンを収納する場所。ゲームで遊ばないときは、下の写真のようにタッチペンをしまっておけば、なくすこともないはず！

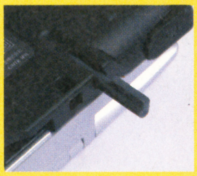

DSカード差し込み口

ニンテンドーDSのゲームを差す場所。ニンテンドーDSのゲームは、アドバンスのカートリッジよりも小さいカードなので、なくしてしまわないように注意すべし！

ACアダプタ接続コネクタ

本体の電池がなくなったら、ここに専用ACアダプタを差して充電をしよう。もちろん、アドバンスSPと同じように充電しながらゲームをプレイすることもできるぞ！

ニンテンドーDSの本体データ

●本体の大きさ

縦：84.7ミリ 横：148.7ミリ 厚み：28.9ミリ

横幅はアドバンス、開いた状態の縦幅は、アドバンスSPとほとんど同じ大きさだ。ダブルモニターなのに意外とコンパクトで驚き！ 持ち運びも簡単だね!!

⬆比べてみても、そんなに大きくないでしょ？

●本体の重さ：275グラム

ちなみにアドバンスSPが約143グラム、電池を入れた状態のアドバンスが約188グラムだ。

●電池持続時間：約6〜10時間

※プレイするソフトによって異なります。

●充電に必要な時間：4時間

※電池が切れた状態からフル充電までの時間です。

はみだしおたより
土日も仕事あるんですか？（群馬県・バッテンダー2）
●いままさに、そんな状況です（涙）。

夏バテで体重4キロ減りました。秋太りで3キロ戻りました。(長野・たごさく) ●そして冬は秋以上!? あー、怖い。

ニンテンドーDS驚愕の4大機能を総まとめ!!

これまでのゲーム機にはなかった、ニンテンドーDSの画期的な4大機能を解説しよう! ダブルスクリーンやタッチスクリーンなど、聞き慣れない機能ばかりだけど、これを読めばニンテンドーDSのスゴさがわかるぞ!! ゲームが苦手な人でもすぐ楽しめるように作られているので、発売されたら家族みんなでプレイしよう!

ダブルスクリーン

画面切り替え不要! さらに大画面にも!!

2画面はさまざまな使いかたが可能。アクションゲームなら下画面にマップ、RPGならメニュー画面というように、画面を切り替える必要がなくなるのだ!

マップがいつでも見られる!!

⬅アクションゲームやレースゲームでは、大きなマップがうれしいね。

⬅ゲームによっては、2画面をひとつの大画面として使用できる。

大画面として使える!!

タッチスクリーン

直感操作でだれでも楽しめる!

やりたいことがわかっているのに、ボタン操作が難しくてクリアーできない! そんな経験がみんなにもあるはず。だけど、タッチスクリーンならコントローラー操作の上手い下手に関わらず、思いどおりの操作が可能だ! タッチペンのほかに指でも操作できるぞ。

ゲームに直接触ろう!

右のゲームなら、猫をタッチペンでピッと触るだけ。いちいちカーソルを動かす必要がないのだ。このほかに画面をこすったり、絵や文字を書くゲームもあるぞ。

タッチペンでピッと!

⬆『さわるメイドインワリオ』。出てくる猫に触ればクリアーだ。

ワイヤレス通信

通信ケーブルなしで、最大16人まで同時に遊べる!!

アドバンスにワイヤレスアダプタをつけて行う無線通信と同じことが、ニンテンドーDSなら周辺機器なしで可能! 約10メートルから30メートル離れている人と、最大16人まで通信プレイができるぞ!! さらに、1本のゲームで複数のプレイヤーと対戦も可能。将来的には、ゲームショップで最新ゲームの体験版をダウンロードしたり、インターネットを使って遠くの人と会話しながら通信対戦したりと、さまざまな遊びが実現される予定だ。

映画を見ながらデータをダウンロード!

映画館にニンテンドーDSを持っていけば、映画のストーリーに合わせて、手もとのソフトにデータをダウンロードできる、なんて楽しみかたもできちゃうぞ!

➡来年公開の『ポケモン』映画は、このダウンロード機能に対応するぞ。

マイク

声や手拍子でゲームを遊ぼう!!

ニンテンドーDSには、プレイヤーの声や音でゲームを楽しめるマイクが内蔵されている。音声認識を使用して、スリープ状態の本体を起動させるなんてことも、できるようになるかもしれないぞ!

⬆『Nintendogs』(仮題)はマイク対応。真ん中の犬に声をかけると!?

⬆『○○ちゃん、おいで!』などと話してみよう。ちゃーんと犬が寄ってくるのだ。

アドバンスのソフトも遊べて超お得!!

ニンテンドーDSがあれば、アドバンスのゲームもプレイできるのだ! ニンテンドーDSでプレイできるゲームは、下の表のとおり。ゲームボーイカラーやゲームボーイ(モノクロ)専用のゲームはプレイできないので間違えないように。

上下どちらの画面でも遊べる!

DS用カード	アドバンス用ソフト	ゲームボーイ用ソフト(カラー専用)	ゲームボーイ用ソフト(モノクロ)
○	○	ー	ー

そのほかの機能もスゴいことだらけ!!

ニンテンドーDSがスゴいのは4大機能だけじゃない！　そのほかの機能も、これまでの携帯ゲームでは実現しなかったものばかり。ますますニンテンドーDSが欲しくなっちゃうね!!

ニンテンドーDS用カードとアドバンス用カートリッジを両方使う新たな遊び!

たとえば、『ポケモンダッシュ』。これまで発売されたアドバンスの『ポケモン』シリーズをいっしょに差して遊ぶと、いままでゲットしたポケモンの形をしたコースでレースができちゃうのだ!!

コースが増える！

左利きの人も無理なくプレイできる!

左利きで✚ボタンが操作しにくいという人も安心！　ゲームによっては、A、B、X、Yボタンを✚ボタン代わりに使用することができるのだ。これで左利きだから負けた、とか言えなくなるかも!?

➡ゲーム開始まえに右利きか左利きを設定できるゲームもあるぞ。

日づけや時刻表示機能を搭載

本体に時計機能が内蔵されているので、ゲームをプレイしているときに、「いま何時だっけ？」という疑問もすぐに解決!!　この時計機能を活かしたゲームも、当然出てくるはずだ。

ワイヤレス通信で会話やお絵描きが楽しめるソフト『ピクトチャット』を本体に内蔵!!

マリオの似顔絵勝負!?

なんと、ニンテンドーDSにはワイヤレス通信で会話が楽しめる『ピクトチャット』が内蔵されている。本体が2台あれば、すぐにゲームを楽しめるぞ。文字を打ったり、絵を描いたりと、楽しみかたはプレイヤーしだい。ニンテンドーDSのスゴさが手軽にわかるぞ。

最大16人まで参加可能!

⬅下画面でメッセージを製作して送信。上画面には送信されたみんなのメッセージが出る。

ニンテンドーDS発表体験会で超ビックリニュース続発!!

10月7日に行われた関係者向けニンテンドーDS発表体験会に、我がファミ通キューブ編集部も全員で行ってきたよ！　会場では、ニンテンドーDS本体や発売が予定されているソフトが数多く展示。さらにステージ上では、『ポケットモンスター ダイヤモンド』、『ポケットモンスター パール』、『ファイナルファンタジーIII』などのニンテンドーDS用新タイトルがたくさん発表されて仰天！　ニンテンドーDSの期待度が、ますます大きくなりました!!

ゲームの多さにビックリ!

⬆20タイトルものゲームが展示。どれもニンテンドーDSの機能が活かされていたぞ!!

『ポケモン』最新作!! 『ダイヤモンド・パール』がニンテンドーDSで登場!!

➡詳細は残念ながら不明。首を長くして続報を待とう!!

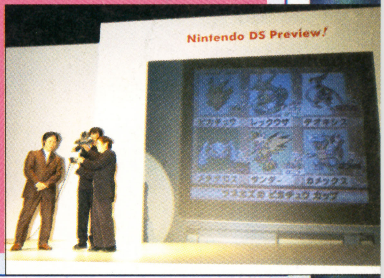

発売まえにニンテンドーDSを体験しよう!

発売まえにニンテンドーDSが体験できるイベントが開催されるぞ!!　このイベントでは十数タイトルのニンテンドーDSゲームがプレイできちゃうのだ！　さらに、ゲームキューブやアドバンスソフトの新作も公開される予定。入場料は無料なので、ニンテンドーDSが気になってしょうがない人は、ぜひ参加してみよう！　開催スケジュールや会場は右のリストを参考にしてね。

イベント内容

ニンテンドーDS新作ソフト一般公開
ニンテンドーゲームキューブ未発売ソフト公開
ゲームボーイアドバンス未発売ソフト公開
などなど!!

イベントに関するお問い合わせ先

『NINTENDO WARLD TOUCH! DS』事務局
☎06·6955·5538
(受付時間10:00～19:00土日祝をのぞく)

『NINTENDO WORLD TOUCH! DS』開催スケジュール

日程	エリア	イベント会場
11月 3日(水)	名古屋	ポートメッセなごや 第2展示場
11月 7日(日)	大阪	インデックス大阪 4号館
11月13日(土)～11月14日(日)	東京	東京ビッグサイト 東4ホール
11月23日(火)	札幌	アクセスサッポロ 大展示場
11月28日(日)	福岡	西日本総合展示場 新館A・B

※開催時間は全会場9:00～16:00まで

はみだしおたより　フリーマーケットに参加してみたい。（青森県・窒素NN）●お宝捜しなら開始直後が狙い目だよ!!

つぎのページからはニンテンドーDSの最新ソフトを紹介!!

はみだしおたより
大事にしていたゲームを父に料理ばさみで切られました(実話)。(愛知県・のんびり)
●アルミホイルを切るとハサミの切れ味がよくなるっていうけど、ゲームではどうだった?

ソフト編

ニンテンドーDSならではの新しい遊びがてんこ盛り!
期待の新作を一気に大公開!!

ふたつの画面を行き来したり、タッチスクリーンに触ったり、ワイヤレス通信で多人数プレイを楽しんだりなど、新鮮な楽しさが味わえるニンテンドーDSの新作31本を大紹介!

第1報! ニンテンドーDS

アクション	12月2日発売予定	任天堂	バックアップ機能つき	容量・未定
冒険・コミカル	価格4800円[税込]	プレイ人数・1～4		CERO対象年齢・未定

SUPER MARIO 64 スーパーマリオ64DS

あの名作がニンテンドーDSでパワーアップ

大人気アクション『スーパーマリオ64』が、ニンテンドーDSならではの新要素を満載して再登場だ。操作できるキャラクターやステージが追加されたので、ニンテンドウ64版をプレイした人も新たな気分で遊べるのは間違いなし。スターを奪い合う対戦ゲームもソフト1本で気軽に遊べるのは要注目だぞ。

2Dマップも見やすい

⬇2Dマップが下画面に表示されるので、道に迷わなくて済みそう。

こんなキャラクターでもプレイできるぞ

➡ワリオはやっぱりパワーが持ち味なのかな?

⬅ヨッシーにはどんな特長があるのか楽しみ!

⬆携帯ゲーム機でこのグラフィックと臨場感なんて、マジっすか!?

タッチスクリーンを使ったミニゲームも

今回追加された新要素の中でもとくに要チェックなのがこのミニゲームモードだ。✚ボタンやそのほかのボタンをまったく使わず、タッチスクリーンのみで遊ぶ新感覚のミニゲームがなんと30種類以上も用意されているのだ。現在明らかになっているミニゲームは右の3つ。"誰でも気軽に"をコンセプトにしているだけあって、直感的に遊べるミニゲームが揃っているぞ。1回遊べば思わずハマってしまうこと間違いなし!

スーパージャンピングマリオ

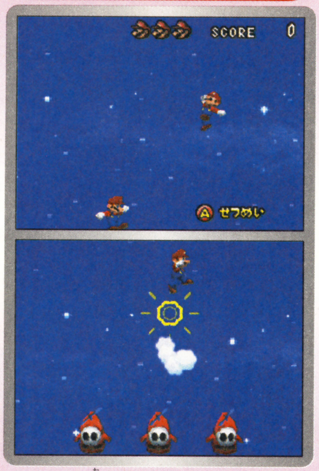

⬆マリオを落とさないようにトランポリンを作って画面端まで誘導しよう。

あいつをさがせ!

⬆あいつってのはもちろんワリオ。見つけたら「ここだ～」とタッチ!

スーパーマリオ・スロット

⬆ギャンブル好きのお父さんも熱くなるスロット。スコアは記録されるのかな?

© 2004 Nintendo

第1報！ ニンテンドーDS

アクション	12月2日発売予定	任天堂	バックアップ機能つき	容量・未定
コミカル	価格4800円[税込]	プレイ人数・1		CERO年齢対象・未定

さわる メイド イン ワリオ™

今度のワリオはさわって！さわって！さわりまくる!!

つぎからつぎへと現れるプチゲームをクリアーしていくあの『メイドインワリオ』が登場だ!! タッチスクリーンとマイクを使った新たなプチゲームがキミを待つ!!

新感覚のプチゲームを180種類以上収録！

5秒程度で終わるプチゲームをつぎつぎとクリアーしていく『メイドインワリオ』シリーズ最新作。今作ではタイトルにもなっているとおり、ニンテンドーDSのタッチスクリーンをさわってプレイするのだ。これまでのシリーズにはないまったく新しい感覚のプチゲームを、キミは制覇することができるか!?

ぜぜぜんなことしちゃってもいいんですか!!

⬅タッチスクリーンだけでなく、マイクを使ったプチゲームもあるぞ。マイクに向かってふーっと息を吹きかけちゃおう。

マッチを左右に動かして火をつけろ！

⬅タッチペンでマッチを動かせ！ 本当にマッチをつけているような感覚だ。

⬇下画面でハンマーをぐるぐる回して飛ばそう。上画面ではハンマーがどこまで飛んだかわかるぞ。

どこまで飛んだかまる見え!!

⬇トイレットペーパーを何度も下へ動かして、全部使い切ろう。速く動かさないと時間切れになるぞ。

もったいないけど全部出しちゃえ!!

かわいいネコを撫でちゃおう!!

⬅『メイドインワリオ』ファンなら知っている(？)あのネコも登場！ 穴から出てきたらタッチしよう。

©2004 Nintendo Co-developed by INTELLIGENT SYSTEMS ※画面写真及び情報は全て開発中のものです。

はみだしおたより
最近カメを助けた。（福井県・ももたろう）
●あなたはもしや……浦島太郎さん？

続報！ ニンテンドーDS

RPG	発売日未定	スクウェア・エニックス	バックアップ機能つき	使用容量・未定
冒険・ファンタジー	価格未定	プレイ人数・未定		
				CERO年齢対象・未定

アホアホ君主が主人公!? 珍(?)感覚RPG大爆発！

ダブルスクリーンとタッチペンをフルに活用する新感覚RPGがニンテンドーDSに登場!! ちょっと下品なギャグやおかしなエッグモンスターが満載で、お楽しみ要素が盛りだくさんだぞ！

触って、こすって大暴走!? タッチバトルが超熱い!!

たまごから召喚されるエッグモンスター（通称エグモン）を操って、世界の平和を取り戻すRPGがニンテンドーDSに登場だ!! 2画面とタッチスクリーンをフルに活用した画期的なバトルシステムを採用。主人公であるグータラ君主をキミの手で直接指示して、立派な国王に育て上げるのだッ!!

➡フィールドやダンジョンをうろつく敵にぶつかるとバトル開始！

フィールドで敵にぶつかると

スクラッチバトルスタート!!

スクラッチバトル 画面をこすって敵を蹴散らせ!!

スクラッチバトルが戦闘の基本。下画面に表示されるレーダーをタッチペンで操作して敵軍を倒すのだ。味方をタッチペンで選択し、敵に向かってグイグイ押すようにぶつけるだけの簡単操作だ。

⬆戦闘は軍団どうしの団体戦。ひとり残らず敵をやっつけよう!!

味方を敵に当てろ!!

⬆タッチペンで味方をつかみ、敵にめがけて体当たりだ！

おさわりバトル ピンチになったらエッグモンスターを召喚だ!!

スクラッチバトルでピンチになってしまったら、エグモンを召喚して一発逆転を狙え!! 召喚するときは複数のたまごからひとつを選択する。どんなエグモンが登場するかは、たまごが割れてからのお楽しみ。エグモンは強いヤツからまったく役に立たないヤツまで、バラエティー豊富だぞ！

⬆エグモンを召喚するときのヘンな踊り。強いエグモンが出るように祈ろう。

頼もしい味方(!?)エグモンが登場!!

⬆下画面のエグモンをペンでタッチ。すると、上画面でド派手な戦闘がくり広げられるぞ!!

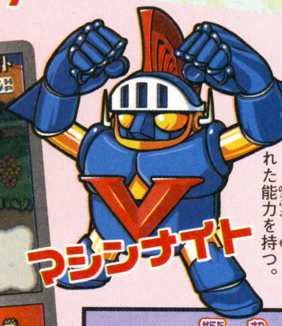

⬅見た目は古臭いが、攻守ともに優れた能力を持つ。

エグモンの体を触るといろんな技が発動!!

召喚したエグモンの体をタッチペンで触ることで、さまざまな技が発動。マシンナイトは、手を触るとブーストパンチという強力な技を発動するぞ。

© SQUARE ENIX CO.,LTD. All Rights Reserved.

謎がいっぱい!! エグモンワールドを駆け回れ!!

ゲームの基本的な流れを紹介するぞ！ お城や町で事件が発生したら、いろんな人から情報収集したり、買い物をして冒険の準備をしよう。そしてダンジョンへ潜入し、敵を倒しながらボスのいる場所を目指すのだ。ボスを倒して無事に事件を解決したら、つぎのエリアへ!!

事件発生!!

⬆とあるお城へきた主人公。どうやらこの国の姫がさらわれたらしい。冒険の始まりだ！

⬅⬇まずは村の中で情報収集。冒険に出るまえに兵士の数も確認し、少ないようなら補充しておこう。ダンジョンでは強敵がウヨウヨと潜んでいるので慎重に進むのだ！

冒険の準備をしてダンジョンへ!!

エリア移動はタッチスクリーンで!!

➡村やダンジョンでは✚ボタンで移動するが、エリア移動時はタッチペンを使うことになる。

ボスと遭遇!!

ボスとの戦闘まえには舞台上で行われるイベントが発生！ イベントはシリアスなものからおバカなものまで、さまざま。ボスを倒せば、事件を解決することができるぞ！

⬅ボスに会うといきなり舞台シーンに。下画面には観客まで!?

救世主なのか？ 役立たずなのか!? いろんなエグモンが参戦!!

ムーンマッスル

⬅金色のむきむきボディーにタッチ！ 頭に触るとどんな技が出る？

うさピノ

➡好物のにんじんをたくさん持ち歩くうさぎ。防御にも使えるらしい。

カバドラゴン

⬅秘境で修行を積んだカバ。修行のおかげで脅威の戦闘力を身につけた。

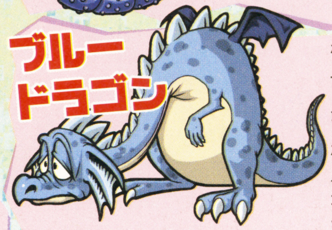

ブルードラゴン

⬅いろんな悩みを抱え込んで、心も体もブルーになってしまったドラゴン。

松井さん夫妻

⬅触るところを間違えると、ぜんぜん役に立たないことをしちゃうぞ！

ポピンコ

⬅ポピンコを主食とする宇宙メダカが乱入すると脅威!?

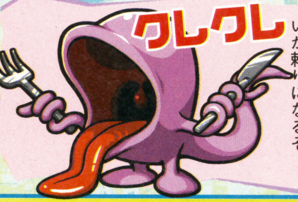

クレクレ

⬆すべての物を食べる生命体。体は小さいが頼りになるぞ。

キミはどのエグモンに頼りたい!?

はみだしおたより
これ、おもしろ～い（北海道・Utada）●『Nintendogs』（仮題）とかをプレイしてるんだって！ あのCM。

第1報!

ニンテンドーDS

アクション	発売日未定	任天堂	バックアップ機能つき	容量・未定
レース	価格未定	プレイ人数・1～8		CERO年齢対象・未定

マリオカートDS（仮題）

あの熱い走りがよみがえる!

手に汗握る爆走レース！ 人気レースゲーム『マリオカート』の最新作がニンテンドーDSに見参!! みんなでワイワイ対戦するもよし！ ひとりでモクモクとタイムアタックに挑むもよし!!

最大8人まで同時対戦可能!!

『マリオカート』がニンテンドーDSでも大爆走!!

マリオやピーチ、クッパたちが、さまざまなコースを大爆走！ 大人気レースゲームシリーズ『マリオカート』が、さらにパワーアップしてニンテンドーDSに登場するぞ。今作では、通信機能を使うことで、なんと最大8人同時に対戦プレイが可能。友だちや家族と、み～んなでバトルしよう!!

⬆こちらはリプレイ画面かな？ 激しいトップ争いを、テレサが見守る!?

なんだかあやしげなマンションが……

⬅闇夜のコース脇に、あやしげな建物が。ひょっとしてこれは、あの有名なマンション……!?

2画面でレースがさらに白熱!!

⬆上画面が通常のレース画面。下画面では走行中のコース図などが表示され、レース状況を伝えるぞ。

⬆そして下画面。全体図だけでなく、このようにコースを拡大して表示することもできるぞ。

なつかしのあのコースも!

➡スーパーファミコン版『マリオカート』のコースも登場するのだ!

はみだしおたより

オヤジギャグを言って、ひとりでバカウケしている女子中学生をどう思いますか?（愛知県・あいき）●大丈夫！ そんなキミを、みんな見守ってくれてるって。遠巻きにだけど。

c 2004 Nintendo ※画面は開発中のものです。

第1報! ニンテンドーDS

アクション	発売日未定	ナムコ	バックアップ機能つき	容量・未定
コミカル	価格未定	プレイ人数未定		CERO年齢対象・未定

自分で描いたパックマンが動き出す! これぞ新感覚の"手描きアクション"!

パックピクス PAX-PIX(仮題)

画面に直接描きこんだ絵がキャラクターになって動いちゃう!? そんなアンビリーバボーなゲームがニンテンドーDSで登場だ! おなじみパックマンをタッチスクリーン上につぎつぎ生みだし、ゴーストを退治するのだ!

パックマンの描きかた

⬆パックマンといえばこの形。口からスタートしてひと筆で描くのがポイントだぞ。いまから練習する?

手描きのパックマンを操作して ゴーストを食べちゃえ!

プレイヤーはまず、ゴーストしかいないステージにパックマンを出現させせなければならない。そこで利用するのがタッチスクリーンの機能。指やタッチペンで、右の図よう描くことでパックマンを誕生させせることができるのだ。まっすぐ進むパックマンを誘導し、逃げるゴーストを追いかけよう!

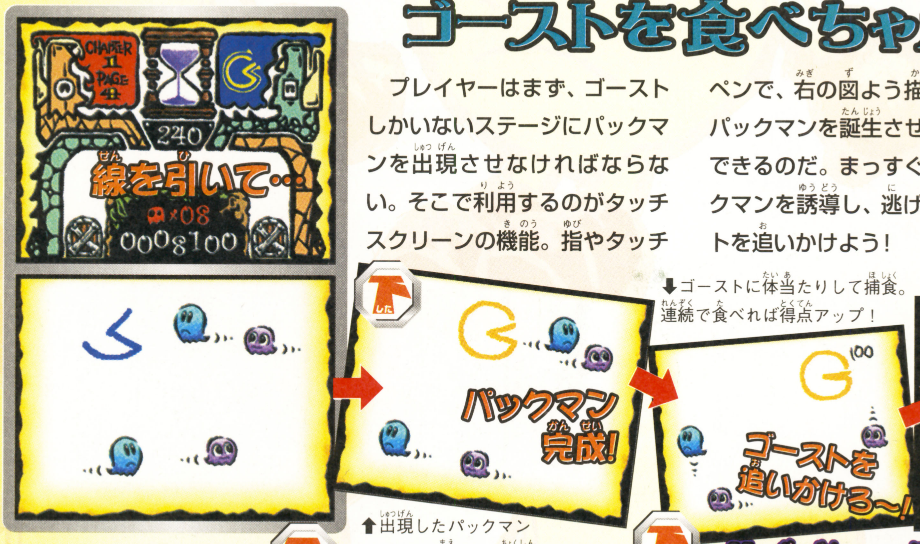

⬆出現したパックマンは、クチを前にして直進するのだ。

⬇ゴーストに体当たりして捕食。連続で食べれば得点アップ!

⬅線を引いてパックマンをぶつければ方向を変えられる。ペンで押さえて動きを止めることもできるぞ。

⬆➡どんなに大きくても、形がパックマンなら問題なし。複数を同時に出現させることも可能だけど、制御がたいへんそう?

上画面に移動してアイテムゲット!

⬇トビラが開いたら、うまく通路に入るようパックマンを誘導しよう。

ある条件を満たすと上画面の通路にアイテムが出現し、トビラが解除可能に。カギを入手してトビラを開け、通路に移動すれば高得点のアイテムがゲットできるぞ。

はみだしおたより
フランダースの犬をフラダンスの犬だと思っていました。(兵庫県・間利御)
●ハワイの物語だね。

© 1980 2004 NAMCO LTD., ALL RIGHTS RESERVED. ※画面は開発中のものです

はみだしおたより
このまえ10万円の入ったサイフをみつけた。(北海道・R・T・S)
●スゲ～！ ちゃんと届けたよね！

続報！ ニンテンドーDS

アクション	12月2日発売予定	セガ	バックアップ機能つき	容量・未定
恋愛	価格5040円［税込］	プレイ人数・1		
				CERO対象全年齢

きみのためなら死ねる

愛のために 彼女のために 少年は試練に立ち向かう！

恋する少年の奇蹟と感動のラブストーリーを描く『きみのためなら死ねる』。ニンテンドーDSの機能を駆使して数々のパフォーマンスに挑戦し、ひと目ぼれした彼女を振り向かせよう！ ふたりを待ち受けるたくさんの"事件"のうち、詳細が明らかになったものを紹介するぞ。

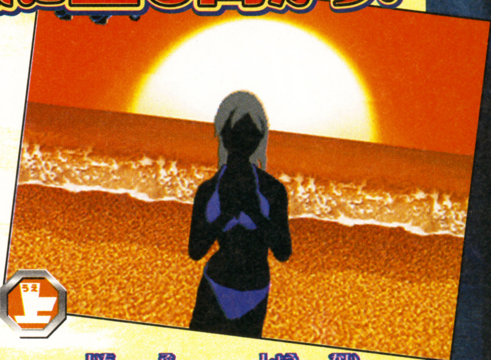

つぎつぎと襲いかかるトラブル！ その一部を紹介！

ケース1 ロウソク

ゆっくりと近づいてくる巨大なロウソク。このままでは、あたり一面が火の海に……！ マイクに息を吹きかけ、早く炎を消すのだ！

⬆➡マイクはタッチスクリーンの下側についている。巨大なロウソクなので、思い切り吹かないと炎は消えないぞ。モタモタしているとたいへんなことに！

ケース2 キンギョ

なぜか金魚を飲みこんでしまったこの男。苦しそうなので、イブクロをゴシゴシこすって吐かせてやろう。

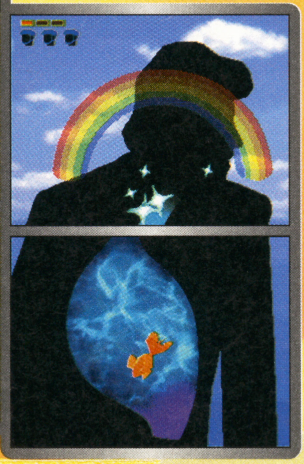

⬅タッチスクリーンをこすってイブクロを刺激せよ！ 水流が発生し、金魚が外に出ればバッチリ。人間ポンプの成功だ！

ケース3 アバレウシ

興奮したウシがこちらに向かってくる！ 1頭ずつすばやくタッチしてウシをなだめ、ピンチを脱しよう。

⬆➡目を血走らせて暴走する100匹の黒ウシの軍団。彼女を守るためにタッチスクリーンで攻撃するのだ！

ケース4 キレイキレイ

転んで全身が泥まみれになった愛しの彼女。タッチスクリーンで汚れをはらい、キレイにしてあげよう。

⬆➡乱暴にふくと嫌われちゃうかも。ここは紳士的に、やさしく汚れを落とすこと。

©SEGA 2004 ※画面は開発中のものです。

第1報! ニンテンドーDS

パズル	12月2日発売予定	任天堂	バックアップ機能つき	容量・未定
パズル	価格3800円[税込]	プレイ人数・1〜2		CERO年齢対象・未定

直感ヒトフデ™

シンプルなのに奥が深い。ありそうでなかった頭脳派パズルゲームが、ニンテンドーDSに登場だ。タッチペンでピースを選び、つぎつぎと消していこう。

タッチペンをフルに使った新しい頭脳派パズルゲーム

ニンテンドーDSのタッチスクリーン機能を活用した新感覚パズルゲーム。本作は画面上の白と黒のピースをうまく反転させながら、横の列を同じ色に揃えて消していく簡単ルール。タッチペンを使い、ひと筆描きでピースをつなげば、白なら黒、黒なら白にピースの色が反転するぞ。

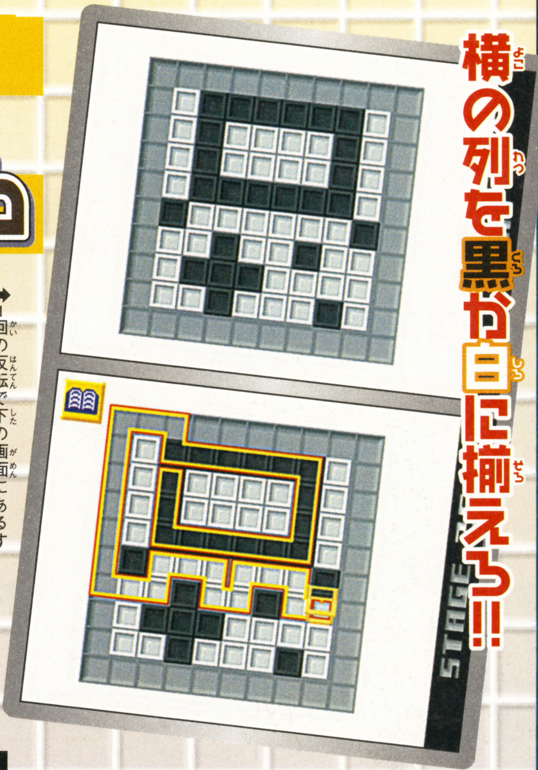

➡1回の反転で下の画面にあるすべてのピースを消していくチェックメイトモード。

横の列を黒か白に揃えろ!!

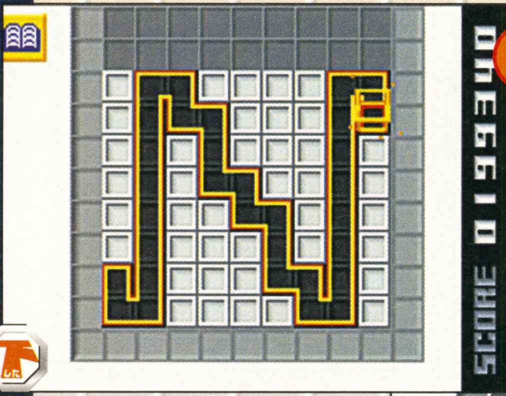

1 ひと筆描きで同じ色のピースを選択しよう

⬅タッチペンで黒ピースをつないでいこう。つないだピースをもう1度選んだりしてはダメ。ひと筆でつなぐのだ。

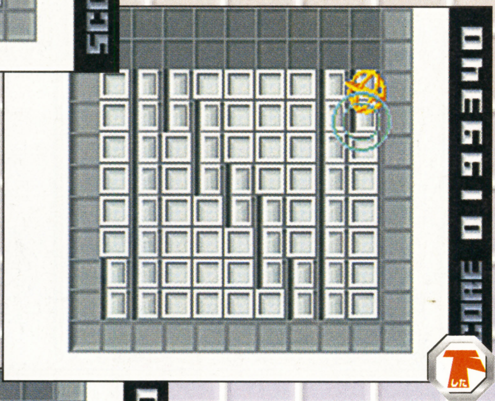

2 最後のピースをタッチすると白と黒が反転

➡黒ピースをすべてつないだら、最後のピースをチョンとタッチ。すると、つないだ黒ピースが白ピースに反転するぞ。

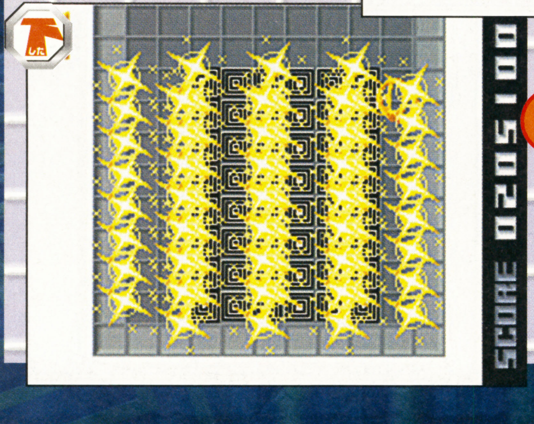

3 横の列が白か黒どちらかに揃うと消える

⬅もとの白ピースと反転した白ピースで横の列が同じ色に揃ったぞ。これで画面上のピースがすべて消えるのだ。

遊べるモードは3種類

す速さが要求される"チャレンジ"、じっくり考える"チェックメイト"、通信機能を使ってふたり対戦が行える"バーサス"の3つのモードが楽しめるぞ。

頭脳プレイで勝利をつかめ!!

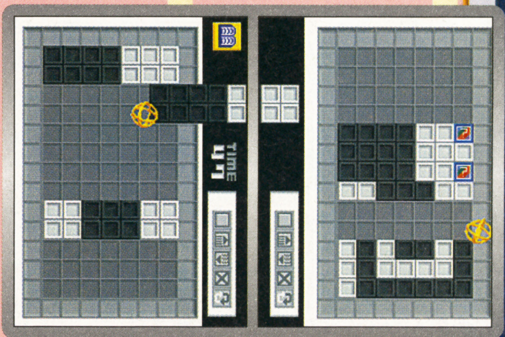

⬆ニンテンドーDSを縦に持ってプレイするバーサスモード。右の画面に対戦相手のプレイが表示されるぞ。

© 2004 Nintendo / MITCHELL ※画面写真及び情報は全て開発中のものです。

はみだしおたより

そろそろ載せて。(岐阜県・焼き魚)

●どうしようかな〜。載せようかな〜。載せるの止めようかな〜。てゆーか、もう載ってるよ!

本誌はいつごろから始まったの?（富山県・におうぞ）

●いつ、どこで、どのようにして本誌ができたのかお教えしましょう。あっでももうスペースがないのでまた今度。

第1報!　ニンテンドーDS

パズル	12月2日発売予定	サクセス	バックアップ機能つき	容量・64メガ
動物	価格3990円[税込]	プレイ人数・1～2		
				CERO年齢対象・未定

ZOO KEEPER

ズーキーパー

かわいい動物たちを並び替えて捕まえよう!

同じ種類の動物を縦か横に3匹以上並べて、ひたすら捕まえるパズルゲーム。今作では入れ替えるふたつの動物を直接さわるだけでプレイが可能。つぎの一手が離れた場所にあってもすぐに選べるぞ。

タッチペンでふたつの動物をタッチしよう!!

⬆隣り合う動物を入れ替えて、縦か横に同じ種類の動物を3匹以上並べよう。

⬇ノルマの数だけ動物を捕まえればステージクリアーだ。つぎへ進もう。

ヒントを表示!!

⬅双眼鏡を使えば捕まえられる動物がわかるぞ。ただし使えるのは3回まで。

⬆上の画面に大きく表示された動物と同じ動物を捕まえると、得点が2倍になるぞ。狙っていこう。

第1報!　ニンテンドーDS

パズル	発売日未定	バンダイ	バックアップ機能つき	容量・未定
打ち上げ	価格未定	プレイ人数・1～4		
				CERO年齢対象・未定

メテオス

メテオを打ち上げて惑星の危機を救え!

降り積もるメテオ（隕石）を宇宙へ打ち返す、新感覚のパズルゲーム。タッチペンでメテオを上下に入れ替え、同じ種類を縦か横に3つ以上並べて上昇させよう。さまざまなテクニックを駆使して一気にメテオを打ち上げろ!!

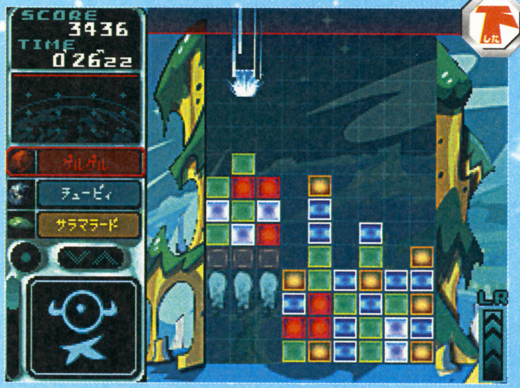

➡降り積もるメテオの縦の列を動かし、同じ種類のメテオを3つ以上並べて打ち上げるのだ!

⬇打ち上げたメテオは対戦相手に送り込まれるぞ。自分の星を守りながら、敵対する星と戦うのだ。

アイテム炸裂!!

⬆通信機能を使えば、最大4人までの対戦が可能。アイテムで妨害することもできるぞ。

⬆打ち上げる力が足りないと空中で止まってしまう。もう1度並べて打ち上げよう。

© 2004 BUDDIEZ,INC LICENCED to SUCCESS　© Q ENTERTAINMENT　© BANDAI　※画面写真及び情報は全て開発中のものです。

第1報! ニンテンドーDS

アクション	12月2日発売予定	ポケモン	バックアップ機能つき	容量・未定
レース	価格4800円[税込]	プレイ人数・1～4		CERO年齢対象・未定

ポケモンダッシュ™

ポケモンのレースゲームが登場!

タッチスクリーンでピカチュウを操作するレースゲーム。リゾート地のコースをかけめぐり、ライバルたちよりも早くチェックポイントを回るのだ。

レーダーでいろいろ確認

チェックポイントやライバルの位置、現在の順位などが表示される。コースの全体マップなんかも見られるのかな?

タッチスクリーンでピカチュウを動かす

ピカチュウの操作はすべてタッチスクリーンで行う。移動だけでなく、ライバルをジャマすることもできそうだよね。

アドバンスと連動!!

『ポケモンルビー・サファイア』や『エメラルド』をいっしょに差せば、ゲットしたポケモンの形のコースを出現させることができるぞ!

砂浜をダッシュ!!

⬇砂浜を激走する2匹。走りにくそうな砂地でスピードアップって、どういうこと?

気球でレース!?

⬆気球に乗って上空を移動。レースは地上を走るだけじゃないのだ!

第1報! ニンテンドーDS

シミュレーション	発売日未定	任天堂	バックアップ機能つき	容量・未定
ペット	価格未定	プレイ人数・1		CERO年齢対象・未定

ニンテンドッグス Nintendogs

ニンテンドーDSで子犬を飼ってみない?

かわい～い子犬と楽しく遊べるシミュレーションゲームがニンテンドーDSに登場! 画面の中のワンちゃんは、見た目も動きもとってもリアル! ただながめてホンワカするもよし、どんどんかまって遊んであげてもよし。お好きな楽しみかたでどうぞ!

見てるだけでも癒される～♥

なでなで♥

⬅⬆元気いっぱいに動き回る子犬たち。タッチスクリーンでなでてあげると、シッポを振ってよろこんでくれるぞ。

芸を教えることもできちゃいます!

おりこうさ～ん♥

⬅⬆いろいろなアイテムを使って遊ぶこともできる。パグの子犬がフライングディスクをくわえてもどってきた。

音声入力・ワイヤレス通信にも対応!

なんと、子犬は言葉を認識するぞ! マイクを使って名前で呼びかけたり、芸を教えることができるのだ。また、ワイヤレス通信機能を利用して、ほかのプレイヤーと交信することも可能! どんなことができるのかな?

⬅プレイヤーが来たのに気づくと画面に走り寄ってくるぞ。

はみだしおたより
26歳にもなってマジで『ポケモン』にはまってます。(北海道・ヨシムネ) ●『ポケモン』に年齢の壁はないのですよ!

ⓒ2003 Pokemon. ©2004 Pokemon. ©1995-2004 Nintendo/Creatures Inc./GAME FREAK inc.Developed by Genius Sonority Inc. ©Nintendo・Creatures・GAME FREAK・TV Tokyo・ShoPro・JR Kikaku ©Pokemon. Pokemon・ポケモンは任天堂・クリーチャーズ・ゲームフリークの登録商標です。ⓒ2004 Nintendo ※画面は開発中のものです。

ノーベル賞をボクにください。（大阪府・ファミマ）●キミが人類の文化発展、世界平和に貢献したら、協会の人も考えてくれると思うよ。

第1報! ニンテンドーDS

アクション	発売日未定	任天堂	バックアップ機能つき	容量・未定
コミカル	価格未定	プレイ人数・1～2		CERO年齢対象・未定

バルーントリップ（仮題）

タッチペンで雲を描く! 新感覚アクションゲーム!!

タッチペンを使って、ベビィマリオとヨッシーをゴールへと導くアクションゲーム。タッチペンで雲を描けば、行く手をさえぎる敵や障害物から、ベビィマリオたちを守れるのだ。タテスクロールとヨコスクロールの、2種類のゲームステージがあるぞ。

タテスクロールステージ

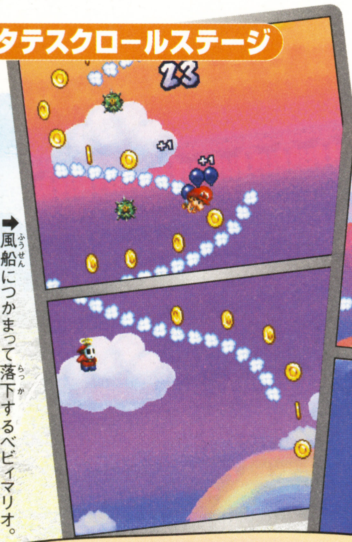

➡風船につかまって落下するベビィマリオ。雲を描いて、敵を近づけないようにしよう。

ベビィマリオをタッチペンで守ろう

⬅黄色い矢印に注目! 敵を雲で囲むと、シャボン玉で閉じ込められるぞ。

➡タッチペンで画面をタッチすれば、タマゴを投げることだってできるぞ!

ヨコスクロールステージ

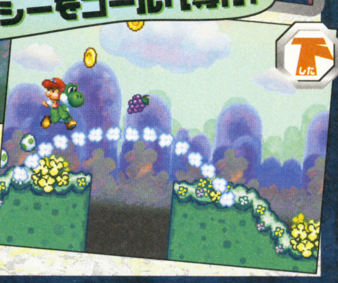

ヨッシーをゴールへ導け!

⬆ベビィマリオを乗せたヨッシーを、ゴールまで導いてあげるのだ!!

➡穴があって向こう側へ渡れない! そんなときは、雲で橋を作って渡らせてあげよう。

第1報! ニンテンドーDS

アクション	12月2日発売予定	ナムコ	バックアップ機能つき	容量・未定
コミカル	価格5040円[税込]	プレイ人数・1～5		CERO年齢対象・未定

Mr.DRILLER® Drill Spirits™

ミスタードリラー ドリルスピリッツ

ドキドキハラハラ 痛快穴掘りアクションゲームがニンテンドーDSに登場!

カラフルなブロックを、下へ下へと掘り進んでいくアクションゲーム『ミスタードリラー』の最新作がニンテンドーDSに登場! 今作では、巨大ドリルが追いかけてくる“プレッシャーモード”が初お目見え。下画面で穴を掘り進みながら、上画面で迫りくる巨大ドリルを確認。追いつかれると、即ゲームオーバーだ! ほかにも、“ミッション”、“タイムアタック”などのモードが楽しめるぞ。

カンタン操作で

誰でも気軽に!!

⬅⬆簡単な操作で楽しめる穴掘りアクション! 2画面になったおかげで、地底の深さをより実感できるようになったのだ!

新モード! プレッシャーモード

上から迫ってくる巨大ドリルに、追いつかれないように掘り進む新モード。パワーカプセルを取れば、ドリルに攻撃することができるぞ!

©2004 Nintendo ©1999 2004 NAMCO LTD.,ALL RIGHTS RESERVED. ※画面は開発中のものです。

第1報！ ニンテンドーDS

アクション・シューティング	発売日未定	任天堂	バックアップ機能つき	容量・未定
SF	価格未定	プレイ人数・1～4		CERO対象年齢・未定

本格3Dアクションシューティングがニンテンドー DSに登場！

Metroid Prime Hunters Tournament（仮題）

『メトロイドプライム』独特の主観視点でバリバリの3Dアクションが楽しめる本作。タッチスクリーンで照準を動かしてLボタンで攻撃、といったニンテンドーDSならではの操作で敵を倒していこう。

最大4人までのマルチプレイ対戦が可能

本作のいちばんのウリは、ニンテンドーDSのワイヤレス機能によって通信ケーブルなしで最大4人まで同時に遊べるマルチプレイだ。本格的な3Dアクションシューティングの対戦プレイを携帯ゲーム機で気軽に遊べちゃうってんだから、対戦好きの人にはたまらないよね。

➡コンピューター相手より対人戦のほうが盛り上がるね。

⬇モーフボールでゴールを目指すモードも対戦可能なのかな!?

⬆操作の正確性に加えて、相手の動きを読む判断力も問われる熾烈な戦いが楽しめるぞ。

迫力の主観視点

⬆主人公の移動は✚ボタンで行う。下画面をなぞることで視点や照準を動かすのだ。

続報！ ニンテンドーDS

パズル	12月24日発売予定	セガ	バックアップ機能つき	容量・未定
コミカル	価格5040円[税込]	プレイ人数・1～8		CERO全年齢対象

ぷよぷよフィーバー

ぷよで8人対戦なんて!!

フィーバーモードが熱い『ぷよぷよフィーバー』がニンテンドーDSに登場!! ぷよファンならタッチスクリーンで簡単操作なんてことはもう知っていると思うけど、ニンテンドーDS版では、2画面をフルに使っての8人同時対戦が可能なのだ！ 8人で対戦するとどんなことになるのかいまからワクワク。

⬅多人数対戦だとほかのプレイヤーの状況が気になって、うまく連鎖させられるかが心配？

狙えフィーバー

➡それぞれに個性があるキャラクターの中から自分のお気に入りを捜すのも楽しいよね。

⬇フィーバーゲージが満タンになれば、大連鎖を狙えるフィーバーモードに突入だ。

個性豊かなキャラクターで8人対戦だ

➡みんなでワイワイガヤガヤ言いながら8人で対戦できる日がいまから楽しみでしょうがない！

© 2004 Nintendo Nintendo Software Technology Corp © SEGA,2004

はみだしおたより

フフフ……わかったぞ！ 僕の載るページは63ページだ！ まちがいない。（神奈川県・よげんしゃくん）

●惜しい！ あと40ページ後ろだったら当たってたのに。

はみだしおたより

穴うめクイズ。○○○○○○○の中に入る文字は？（神奈川県・花火うるさい）●答えは読者のみんなに任せた。

第1報！ ニンテンドーDS

アドベンチャー	発売日未定	任天堂	バックアップ機能つき	容量・未定
サスペンス	価格未定	プレイ人数・1		CERO対象年齢・未定

アナザー（仮題）

美麗なグラフィックで展開される本格アドベンチャー

母を殺され行方不明になった父の手がかりを元に、とある島へと向かうという重厚なストーリーの本格アドベンチャー。移動時は2画面を活かしたトップビューで周囲の状況もわかりやすい。タッチスクリーンやマイクを駆使した謎解きも楽しみだ。

あの島が舞台なのか？

⬆雰囲気のあるイラストが重厚な物語を引き立てる。

ふたつを組み合わせるのか？

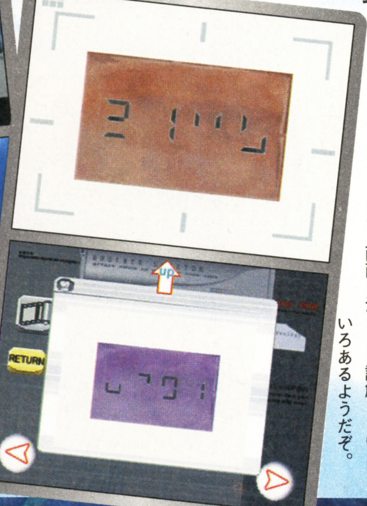

⬅2画面を活かした謎解きもいろいろあるようだぞ。

タッチスクリーンで修復!?

⬇バラバラになった板もタッチスクリーンで。

周囲が見やすいトップビュー

⬅下画面がトップビューで部屋の構造もわかりやすい。移動はタッチスクリーンでできる？

第1報！ ニンテンドーDS

シミュレーション	発売日未定	任天堂	バックアップ機能つき	容量・未定
戦争	価格未定	プレイ人数・未定		CERO対象年齢・未定

アドバンスウォーズ（仮題）

手強いシミュレーションがパワーアップして登場！

本格派シミュレーションシリーズの最新作が新要素を追加して登場。2画面それぞれに表示される空と陸が連動しているので戦略性がグーンと広がっているぞ。また、ショーグンをふたり使えるショーグンタッグシステムも新たに導入されているのだ。

➡ミサイルが着弾するといったいどうなってしまうのか!?

大型兵器も登場

⬆大型マップ兵器のレーザー衛星。ものすごい迫力なんだけど、どれだけ破壊力があるんだろう？

ショーグンのタッグブレイク炸裂!!

⬅新たに導入されるショーグンの必殺技、タッグブレイクとはいったい!? それってすごいのかな？

空軍と陸軍を連動させろ

⬅空と陸が連動して戦略性も大幅にアップしているぞ。制空権を制する者が世界を制す？

ゲームモードもたっぷり

⬅さまざまなモードがあって多人数での対戦も可能という本作は、シリーズのファンならずとも要注目！

© 2004 Nintendo / CING　© 2004 Nintendo / INTELLIGENT SYSTEMS

はみだしおたより 運動会が終わったので、家でいっぱいゲームするぞ！（兵庫県・りっきー）●そんなに練習を？　で成果のほどは？

第1報！ ニンテンドーDS

アクション	2005年4月発売予定	コナミ	バックアップ機能つき	容量・未定
コミカル	価格未定	プレイ人数・1〜4		CERO年齢対象・未定

がんばれゴエモン（仮題）

➡まずは町で情報収集。上画面の地図を見ながら移動しよう。墨絵風のグラフィックがとても印象的だ。

時代劇アクションゲームの人気シリーズ、『がんばれゴエモン』が帰ってきた！　自慢のキセルで悪い連中をこらしめながら、江戸の世界を冒険しよう！　ニンテンドーDSならではの仕掛けもあるぞ。

⬆タッチスクリーンでロープをびよ〜ん。こんなしかけが満載だ。

⬅ゴエモンインパクトはリモコンで操作。下画面のボタンを押して操ろう。

あのゴエモンがニンテンドーDSで大活躍！

第1報！ ニンテンドーDS

アドベンチャー	冬発売未定	元気	バックアップ機能つき	容量・未定
探偵・ホラー	価格未定	プレイ人数・1		CERO年齢対象・未定

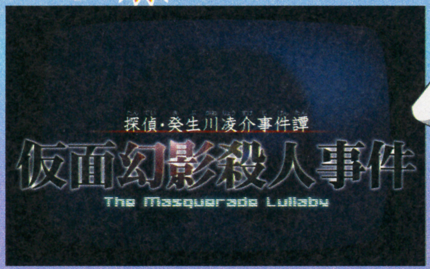

携帯アプリの大人気アドベンチャーゲームの新作が、ニンテンドーDSに登場！　プレイヤーはゲームのシナリオライターである一生王生となり、タッチスクリーンを使った捜査などをして殺人事件を解明するのだ！

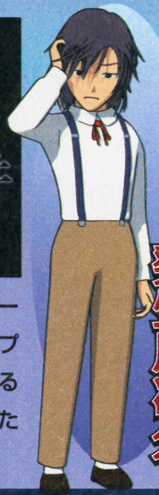

発生川凌介

名探偵発生川とともに難事件に挑む！

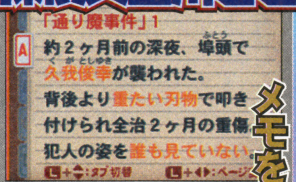

メモを片手に捜査

⬅調査や聞きこみは基本的に下画面で行われる。上の画面には、資料やメモを表示できるのだ。

タッチで調べる

⬆⬇調べたい場所や話したい相手にはタッチ！

第1報！ ニンテンドーDS

シミュレーション	12月2日発売予定	任天堂	バックアップ機能つき	容量・未定
音楽	価格4800円[税込]	プレイ人数・1〜4		CERO年齢対象・未定

大合奏！バンドブラザーズ

楽器を演奏し、合奏する楽しさが味わえる音楽ソフト。みんなで集まって演奏できるだけじゃなく、鼻歌で作曲することも可能。しかも作った曲が楽譜になっちゃうのだ！

ニンテンドーDSで音楽を遊ぼう！

好きな曲を選んで演奏！

⬅オリジナル曲を多数収録。パートに分かれて演奏できるぞ。

➡使いたい楽器の種類もセレクトできちゃうぞ！。

作曲もできる！

⬆五線譜で本格的に曲作り。マイクに歌うだけで作曲できるモードもある。

ⓒ2004 HUDSON SOFT ⓒ2004 RED　※画面は開発中のものです。ⓒ1986 2004 KONAMI & Konami Computer Entertainment Studios　ⓒ2004 GENKI　ⓒ2004 Nintendo ※画面は開発中のものです。

はみだしおたより
『ペーパーマサオRPG』。大大大おもしろい。（福井県・じんぐうじ）
●『ペーパーマルオRPG』も大大大大おもしろいよ。

第1報!

ニンテンドーDS

RPG	発売日未定	テクモ	バックアップ機能つき
冒険・育成	価格未定	プレイ人数・未定	容量・未定
			CERO対象年齢・未定

モンスターファーム ジャンボリー
MONSTER FARM JAMBOREE

『モンスターファーム』シリーズ最新作がRPGになって登場。モッチーやスエゾー、ハム、ガルゥなどの個性溢れるおなじみのモンスターと冒険の旅に出よう。

シリーズ初のRPG!!

⬆あの『モンスターファーム』がなんとRPGに!! どんな物語になるのか楽しみだね。

➡ニンテンドーDSならではのダブルスクリーンで、白熱のバトルが展開される。

第1報!

ニンテンドーDS

アクション・アドベンチャー	12月2日発売予定	エレクトロニック・アーツ	バックアップ機能つき
生活	価格5040円[税込]	プレイ人数・1	容量・未定
			CERO対象年齢・未定

The アーブス シムズ・イン・ザ・シティ

大都会のドンを目指せ!!

主人公のシムを操作して、大都会で生活するアドベンチャーゲーム。さまざまなミッションをクリアーして、住民からの評判を上げるのだ。

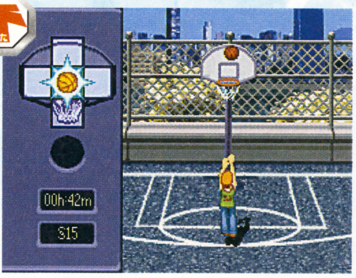

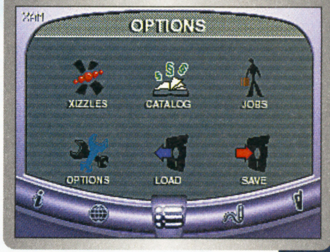

⬆ストーリーの進行に合わせて増えていくミニゲームをクリアーして、お金を稼いでいこう。

⬆基本的な内容はアドバンス版と同じだが、ニンテンドーDSの機能を活かした新要素を追加。

続報!

ニンテンドーDS

アドベンチャー	12月2日発売予定	スパイク	バックアップ機能つき
医療	価格5040円[税込]	プレイ人数・1	容量・未定
			CERO対象年齢・未定

研修医 天堂独太
TENDŌ DOKUTA

診察、手術、カルテなど、タッチスクリーンを駆使して患者さんの病気を治す病院アドベンチャーゲーム。主人公の新人研修医、天堂独太となって、病に苦しむ患者さんに適切な治療を施していこう。

タッチスクリーンで病気を治すのだ!!

⬆個性豊かなキャラクターたちによる、ドラマチックな物語が楽しめるぞ。

⬅いよいよ手術。患者さんの命が助かるかはどうかはキミの腕しだいだ。

第1報!

ニンテンドーDS

カードゲーム・ボードゲーム	12月2日発売予定	アルゼ	バックアップ機能つき
バラエティ	価格未定	プレイ人数・1～2	容量・未定
			CERO対象年齢・未定

頭脳に汗かくゲームシリーズ! Vol.1

クール104ジョーカー COOL104 JOKER & SETLINE セットライン

カードゲームとボードゲームがひとつになった。手持ちのカードを山に重ねていく『COOL104JOKER』と、六角形の盤面に同じ色のラインをつないで得点を競う『SETLINE』を収録。

⬆手札をよく見て展開を予想しながら戦うのが勝利へのポイントとなるぞ。

⬆盤面にさまざまなタイルを配置し、盤面の端から端を同じ色でつなごう。

© TECMO, LTD. © 2004 Electronic Arts Inc. Electronic Arts, EA, EA GAMES, the EA GAMES logo, Sims in the City are trademarks or registred trademarks of Electronic Arts Inc. in the U.S. and/or other countries. All rights reserved. All other trademarks are the property of their respective owners. EA GAMES™ is an Electronic Arts™ brand. © 2004 Spike All Rights Reserved. © 2004 ARUZE CORP. All Rights Reserved. ※画面写真及び情報は全て開発中のものです。

第1報! ニンテンドーDS

シミュレーション	発売日未定	サミー	バックアップ機能つき
パチスロ	価格未定	プレイ人数・1	容量未定 / CERO対象年齢・未定

実戦パチスロ必勝法! 北斗の拳DS(仮題)

パチスロの大ヒットタイトル『北斗の拳』が登場だ! ニンテンドーDSならではのタッチスクリーンを活かして、実機に近い感覚でプレイできるぞ。シミュレーターとして活用しちゃおう!

⬆怒濤のバトルボーナスも実機の興奮そのままに体験できるぞ!

⬆スロット部分がタッチペンで操作可能なので、目押しの練習には最適! いつでもどこでもシミュレートできるのだ。

第1報! ニンテンドーDS

テーブルゲーム	発売日未定	任天堂	バックアップ機能つき
マージャン	価格未定	プレイ人数・1〜4	容量未定 / CERO対象年齢・未定

役満DS(仮題)

ワイヤレス通信対戦が可能な麻雀ゲーム。マリオなどおなじみのキャラクターが登場するので、グッと親しみやすい。初心者でも楽しめるモードも満載だ。

⬆ダブルスクリーンならではの画面レイアウトは、通信対戦のときに威力を発揮!

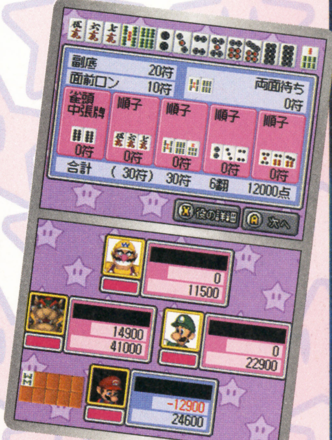

⬆マリオたちとの対戦が可能なので、親子で楽しめるかも。

第1報! ニンテンドーDS

テーブルゲーム	12月2日発売予定	コーエー	バックアップ機能つき
マージャン	価格3780円[税込]	プレイ人数・1〜4	容量未定 / CERO対象年齢・未定

麻雀大会

リーグ戦やサバイバル形式での対戦などが楽しめる本格派麻雀ゲーム。タッチスクリーンを活かした操作感と、ワイヤレス通信を使った4人対戦はニンテンドーDSならではだね。

⬆メインモードとなるリーグ戦は5つのステージがあり、いろいろなルールで楽しめる。

⬅対局の相手にはさまざまなキャラクターが設定されているので、友だち感覚で打てる!?

ほかにも期待の新作ソフトが続々登場!!

ここまでに紹介してきたタイトルのほかにもまだまだ期待の新作がたくさんあるぞ。詳しくは次号以降ドンドン紹介していくので期待してね〜!

ボンバーマン

➡おなじみボンバーマンも登場。詳しくは続報を待とう。

テニスの王子様 2005 CRYSTAL DRIVE

⬆テニスゲームはもちろん、ファン待望のギャラリーモードも充実なのだ!

Londonian Gothics ―迷宮のロリィター―

⬅ロンドンの地下迷宮が舞台のアクションRPG。

NARUTO ―ナルト―

⬅アニメやゲームで大人気のナルトもニンテンドーDSで楽しめちゃうのだ!

はみだしおたより
好きです、イソフラボン。(鹿児島県・ペ・ヨッジュン)
●何ですか? イソフラボンって。

ⓒ武論尊・原哲夫 ⓒSammy ⓒ2004 Nintendo ⓒ2000-2004 KOEI Co., Ltd. All rights reserved ⓒ2004 HUDSON SOFT ※画面は開発イメージのものです。ⓒ許斐剛 TK WORKS/集英社・テレビ東京・NAS ⓒ2003 KONAMI & Konami Computer Entertainment Japan ⓒ岸本斉史 スコット/集英社・テレビ東京・ぴえろ ⓒ 2003 TOMY ⓒMegacyber.Inc.2004

ファミ通キューブ+アドバンス特捜隊

売れてるTOP20

集計期間● 2004年9月6日～2004年10月3日

1 NEW 初登場
ポケットモンスターエメラルド
88万7094本 累計88万7094本
RPG／9月16日発売／ポケモン
収集・育成／価格4800円[税込]／プレイ人数・1～5

初登場で見事第1位に輝いたのは、ご存じ『ポケモン』最新作！ ポケモンバトルの聖地"バトルフロンティア"をはじめ、『ルビー・サファイア』にはなかった新要素がてんこ盛りだぞ。

2 ↘1 前回
ファミコンミニ ディスクシステムセレクション21 スーパーマリオブラザーズ2
9万6111本 累計24万9129本
アクション／8月10日発売／任天堂
冒険・コミカル／価格2000円[税込]／プレイ人数・1

今月の第2位は、ファミコンミニシリーズの『スーパーマリオブラザーズ2』が獲得。ゲーム史上に残る高難度で知られる本作。これがクリアーできれば、プロゲーマーも夢じゃない!?

3 ↗5 前回
ファミコンミニ ディスクシステムセレクション25 リンクの冒険
3万1217本 累計11万6759本
アクション・RPG／8月10日発売／任天堂
冒険／価格2000円[税込]／プレイ人数・1

第3位は、またまたファミコンミニシリーズから『リンクの冒険』。『ゼルダ』シリーズの中では唯一の横スクロールアクションゲームである本作。未体験の『ゼルダ』ファンはぜひ！

4 ↘3 前回
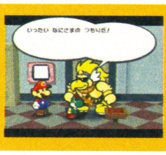

ペーパーマリオRPG
3万0277本 累計36万1309本
RPG・アクション／7月22日発売／任天堂
冒険・コミカル／価格5800円[税込]／プレイ人数・1

5 ↗10 前回

スーパーマリオボール
2万8468本 累計7万6300本
アクション／8月26日発売／任天堂
ピンボール／価格4800円[税込]／プレイ人数・1

6 ↗7 前回
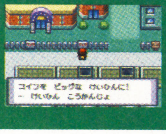

ポケットモンスター ファイアレッド・リーフグリーン
2万7425本 累計229万6670本
RPG／1月29日発売／ポケモン
冒険／価格各5040円[税込]／プレイ人数・1～2

7 ↘2 前回

伝説のスタフィー3
2万4351本 累計17万0796本
アクション／8月5日発売／任天堂
冒険・コミカル／価格4800円[税込]／プレイ人数・1～4

8 NEW 初登場

ZOIDS VS.Ⅲ
2万3486本 累計2万3486本
アクション・アドベンチャー／9月30日発売／トミー
アニメ・ロボット／価格7140円[税込]／プレイ人数・1～4

9 ↘4 前回

ファイナルファンタジーⅠ・Ⅱアドバンス
1万8703本 累計24万6832本
RPG／7月29日発売／スクウェア・エニックス
ファンタジー／価格6090円[税込]／プレイ人数・1

10 NEW 初登場
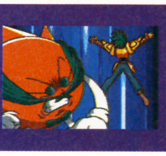

ボボボーボ・ボーボボ 爆闘ハジケ大戦
1万6262本 累計1万6262本
アクション／9月9日発売／ハドソン
アニメ・コミカル／価格5040円[税込]／プレイ人数・1～2

順位	前回	タイトル	機種／メーカー	発売日	推定販売本数	累計
11	↗17	星のカービィ 鏡の大迷宮	GBA／任天堂	4月15日発売	1万6103本	累計52万0004本
12	↗16	金色のガッシュベル!! 友情タッグバトル FullPower	GC／バンダイ	8月5日発売	1万5566本	累計5万1233本
13	↘8	パワプロクンポケット1・2	GBA／コナミ	7月29日発売	1万5372本	累計10万3761本
14	↘13	NARUTO －ナルト－ ナルトRPG ～受けつがれし火の意志～	GBA／トミー	7月22日発売	1万4125本	累計10万5686本
15	↘9	ロックマン エグゼ4.5 リアルオペレーション	GBA／カプコン	8月6日発売	1万3908本	累計6万3242本
16	↗18	ファミコンミニ ディスクシステムセレクション29 悪魔城ドラキュラ	GBA／任天堂	8月10日発売	1万3883本	累計4万8275本
17	↗-	続・ボクらの太陽 ～太陽少年ジャンゴ～	GBA／コナミ	7月22日発売	1万3266本	累計8万5121本
18	↘11	ファミコンミニ ディスクシステムセレクション27 ファミコン探偵倶楽部 消えた後継者 前後編	GBA／任天堂	8月10日発売	1万3201本	累計5万9208本
19	↘6	サモンナイト クラフトソード物語2	GBA／バンプレスト	8月20日発売	1万2199本	累計8万6587本
20	NEW 初登場	ファミコンミニ ディスクシステムセレクション30 SDガンダムワールド ガチャポン戦士 スクランブルウォーズ	GBA／任天堂	8月10日発売	1万1796本	累計4万2773本

読者が選んだお気に入りソフトTOP10

集計期間● 2004年9月9日～2004年10月6日

順位	前回	タイトル	機種／メーカー・発売日	ポイント
1	→1	ペーパーマリオRPG	GC／任天堂 7月22日発売	9540ポイント
2	NEW 新登場	ポケットモンスターエメラルド	GBA／ポケモン 9月16日発売	5548ポイント
3	→3	大乱闘スマッシュブラザーズDX	GC／任天堂 2001年11月21日発売	5209ポイント
4	↘2	ポケットモンスター ファイアレッド・リーフグリーン	GBA／ポケモン 1月29日発売	4076ポイント
5	→5	ピクミン2	GC／任天堂 4月29日発売	3170ポイント
6	↘4	ポケットモンスター ルビー・サファイア	GBA／ポケモン 2002年11月21日発売	3057ポイント
7	↘6	どうぶつの森e+	GC／任天堂 2003年6月27日発売	2689ポイント
8	↗10	カービィのエアライド	GC／任天堂 2003年7月11日発売	1897ポイント
9	↘8	星のカービィ 鏡の大迷宮	GBA／任天堂 4月15日発売	1727ポイント
10	↗-	マリオパーティ5	GC／任天堂 2003年11月28日発売	1670ポイント

※売れてるTOP20は、ニンテンドーゲームキューブ、ゲームボーイアドバンスの販売数を同一の条件のもとに集計したものです。左から今月の順位、先月の順位、タイトル、推定販売本数、累計販売本数、ジャンル、テイスト、発売日、価格[税込]、メーカー名、プレイ人数を表しています。累計販売本数の色は、緑が10万本以上、ピンクが50万本以上、赤が100万本以上を表しています。

ちゅどーんっ!! 今月も元気いっぱい、力いっぱいお伝えする"ファミ通キューブ+アドバンス特捜隊"。お送りする情報はどれも新鮮なものばかり! 見逃さずに、スミからスミまで読んでくれよなっ!! それでは"マンスリーデータ"からスタートッ!!

期待の新作TOP20

集計期間● 2004年9月9日〜2004年10月6日

1 マリオテニスGC

11181ポイント

アクション | 10月28日発売予定 | 任天堂
テニス | 価格5800円[税込] | プレイ人数・1〜4

↗2 前回

いよいよ発売となる『マリオテニス』最新作が、今月の第1位を獲得。簡単操作で、誰でも熱いラリーが楽しめる本作。ピンチのときは、"スペシャルショット"で逆転だっ!!

2 マリオパーティ6

10219ポイント

アクション・テーブルゲーム | 11月18日発売予定 | 任天堂
パーティーゲーム | 価格5800円[税込] | プレイ人数・1〜4

↗3 前回

『マリオパーティ』の最新作が第2位をゲット。今作では、経過ターン数によって時間帯が昼から夜に変化。それぞれの時間帯でしか起こらないイベントも用意されているぞ。

3 まわるメイドインワリオ

4529ポイント

アクション | 10月14日発売 | 任天堂
コミカル | 価格4800円[税込] | プレイ人数・1

↗6 前回

第3位は、✚ボタンを使わず、なんとアドバンス本体をぐるぐる回してプレイする『メイドインワリオ』最新作。大爆笑モノのプチゲームの連発に、目を回さないように注意!?

4 NARUTO -ナルト- 激闘忍者大戦! 3

↗5 前回

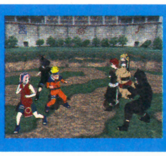

3340ポイント

アクション | 11月20日発売予定 | トミー
アニメ・格闘 | 価格7140円[税込] | プレイ人数・1〜4

5 The Legend of Zelda(仮題)

↘4 前回

3170ポイント

アクション・アドベンチャー | 2005年発売予定 | 任天堂
ファンタジー | 価格未定 | プレイ人数・未定

6 ゼルダの伝説 ふしぎのぼうし

↗13 前回

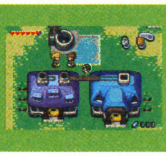

3086ポイント

アクション・アドベンチャー | 11月4日発売予定 | 任天堂
冒険・ファンタジー | 価格4800円[税込] | プレイ人数・1

7 どうぶつの森DS(仮題)

↗11 前回

2633ポイント

その他 | 発売日未定 | 任天堂
コミュニケーション | 価格未定 | プレイ人数・1

8 ロックマン エグゼ チーム オブ ブルース/チーム オブ カーネル

NEW 初登場

1868ポイント

アクション・RPG | チーム オブ ブルース 12月9日/チーム オブ カーネル 2005年2月 | カプコン
アニメ・SF | 価格各4990円[税込] | プレイ人数・1〜2

9 MOTHER3(仮題)

↗10 前回

※写真は『MOTHER 1+2』のものです。

1727ポイント

RPG | 発売日未定 | 任天堂
冒険 | 価格未定 | プレイ人数・1

10 ヨッシーの万有引力

NEW 初登場

1698ポイント

アクション | 12月9日発売予定 | 任天堂
冒険 | 価格4800円[税込] | プレイ人数・1

順位	前回	タイトル	ハード/メーカー	発売日	ポイント
11	↘7	マリオパーティ アドバンス(仮題)	GBA 任天堂	発売日未定	1472ポイント
12	↘9	ファイアーエムブレム 聖魔の光石	GBA 任天堂	10月7日発売	1387ポイント
13	↘12	キングダム ハーツ チェイン オブ メモリーズ	GBA スクウェア・エニックス	11月11日発売予定	1246ポイント
14	↗18	スターフォックス(仮題)	GC 任天堂	冬発売予定	1047ポイント
15	→15	biohazard4	GC カプコン	2005年1月27日発売予定	962ポイント
16	↘8	ファイアーエムブレム 蒼炎の軌跡	GC 任天堂	冬発売予定	878ポイント
17	NEW 初登場	テイルズ オブ ザ ワールド なりきりダンジョン3	GBA ナムコ	2005年1月6日発売予定	821ポイント
18	NEW 初登場	パワプロクンポケット7	GBA コナミ	12月2日発売予定	764ポイント
19	NEW 初登場	マリオカートDS(仮題)	DS 任天堂	発売日未定	566ポイント
20	↘14	カスタムロボGBA(仮題)	GBA 任天堂	発売日未定	453ポイント

ボクたちワタシたち こんなに期待してますっ!!

マリオパーティ6

●やっぱり日本の冬は、コレがないと(栃木県・18歳) ●毎回、よくミニゲームのネタがつきないなー、と感心(兵庫県・14歳) ●家族みんなでプレイできる『マリオパーティ』シリーズ。貴重に思っているのはウチだけじゃないハズ(東京都・38歳) ●マイクを使う、というのに驚きました。期待しています(山口県・15歳) ●マイクでカラオケとかできるといいのに(青森県・12歳) ●昼と夜でいろいろ変わるのがおもしろそう(福井県・10歳)

まわるメイドインワリオ

●ワリオがまたやってくれた〜(神奈川県・14歳) ●新しいプレイ感覚に期待が高まります(京都府・16歳) ●またプチゲームに爆笑できるかと思うと、もう待てない!(北海道・13歳)

ゼルダの伝説 ふしぎのぼうし

●いままでとは、雰囲気が違うようで楽しみ(東京都・15歳) ●妖精のピッコルがかわいい!(埼玉県・13歳) ●どんな謎解きが待っているのか、期待しています(佐賀県・16歳)

※期待の新作TOP20は、ファミ通キューブ+アドバンスのアンケートはがきによって同一の条件のもとに集計したものです。
※お気に入りソフトTOP10および期待の新作TOP20のハードウェアの()内の表記は、GCがニンテンドーゲームキューブ、GBAがゲームボーイアドバンス、DSがニンテンドーDSを表しています。

ファミ通キューブ+アドバンス特捜隊

マンスリーニュース 2004.12

今月号はニンテンドーDSの最新情報で盛り上がりを見せているけど、そのほかのゲーム機だって注目情報がいっぱい！ イベントや新製品など、ゲームに関するさまざまな情報をお届けしていきますよ!!

ポケモン “むげんのチケット”を入手してラティアスやラティオスをつかまえよう!!

『ポケットモンスター ルビー・サファイア』と『エメラルド』で使用することができる“むげんのチケット”の配布が決定！ “むげんのチケット”はラティアス・ラティオスに会える“みなみのことう”へ行くためのチケット。通常のプレイでは入手できない特別などうぐなのだ。会場へ行くまえに下の手順をよく読んでおこう。また、どちらのポケモンに会えるかは、ソフトやゲーム中の選択によって異なるぞ!!

配付期間 10月28日～11月23日まで
配付会場 右のリストを参照
用意するもの ●アドバンス本体
●『エメラルド』、『ルビー』、『サファイア』いずれかのソフト

“むげんのチケット”入手までの手順

『エメラルド』の場合

フレンドリィショップのアンケート用紙に、“ふしぎ できごと わくわく ドキドキ”と入力。そしてレポートを書こう。メニュー画面に“ふしぎなできごと”が出れば準備完了だ。

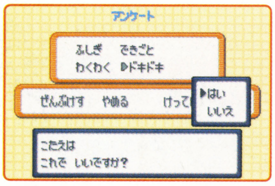

『ルビー・サファイア』の場合

ゲームを進めてバッジを5つ集める。そしてトウカシティのポケモンセンター1階の、パソコンの横にいる人と話す。プロフィールは“ふしぎ できごと わくわく ドキドキ”と入力しよう。

配布店舗に行ってデータを受け取る!

（エメラルド）ゲーム中のポケモンセンターの2階にいる、緑色の服の人と話す。すると、“むげんのチケット”をもらえるぞ。

（ルビー・サファイア）トウカジムのセンリに話しかけると“むげんのチケット”をもらえる。殿堂入り後はジムに入ってすぐの場所にいる。

ラティアス・ラティオスの入手方法は114ページ!!

お問い合わせ先 むげんのチケットダイアル ☎0120・606・962
（10月12日～11月23日の平日11時～18時まで）

“むげんのチケット”配布会場リスト

エリア	店舗名
北海道	トイザらス札幌ファクトリー店
北海道	トイザらス旭川店
北海道	イトーヨーカドー函館店
北海道	イトーヨーカドー釧路店
青森	イトーヨーカドー青森店
秋田	イトーヨーカドー秋田店
岩手	トイザらス盛岡店
宮城	イトーヨーカドー仙台泉店
山形	トイザらス山形店
福島	トイザらス福島店
茨城	トイザらス水戸店
栃木	イトーヨーカドー宇都宮店
群馬	トイザらス太田店
群馬	イトーヨーカドー前橋店
埼玉	トイザらス所沢店
埼玉	イトーヨーカドー大宮宮原店
埼玉	ジャスコ川口前川店
千葉	トイザらス市川店
千葉	イトーヨーカドー八千代店
千葉	ジャスコ千葉ニュータウン店
千葉	ダイエー津田沼店
東京	トイザらスとしまえん店
東京	イトーヨーカドー大井町店
東京	イトーヨーカドー武蔵境店
東京	ジャスコ東雲店
東京	ダイエー碑文谷店
東京	ポケモンセンタートウキョー
神奈川	トイザらス港北ニュータウン店
神奈川	イトーヨーカドー湘南台店
神奈川	ジャスコ秦野店
神奈川	ショッパーズプラザ横須賀店
神奈川	ダイエー東戸塚店
新潟	トイザらス長岡店
新潟	ジャスコ新潟東店
山梨	イトーヨーカドー甲府昭和店
長野	トイザらス長野店
静岡	イトーヨーカドー静岡店
静岡	ジャスコ浜松志都呂店
愛知	トイザらス三好店
愛知	イトーヨーカドー安城店
愛知	ジャスコ熱田店
愛知	ポケモンセンターナゴヤ
岐阜	トイザらス岐阜店
三重	トイザらス四日市店
富山	トイザらス富山店
石川	トイザらス松任店
福井	トイザらス福井店
滋賀	ジャスコ西大津店
奈良	トイザらス奈良橿原店
京都	ジャスコ洛南店
大阪	トイザらス住之江公園店
大阪	イトーヨーカドー東大阪店
大阪	ショッパーズモール泉佐野店
大阪	ダイエー古川橋駅前店
大阪	ポケモンセンターオーサカ
和歌山	トイザらス和歌山店
兵庫	トイザらス姫路店
兵庫	トイザらス神戸ハーバーランド店
兵庫	イトーヨーカドー明石店
兵庫	ダイエー甲子園店
岡山	ジャスコイオン倉敷店
広島	トイザらス広島八木店
広島	イトーヨーカドー福山店
鳥取	ジャスコ鳥取北店
島根	ジャスコ出雲パラオ店
山口	トイザらス下関店
徳島	ジャスコ徳島店
香川	トイザらス高松店
愛媛	ジャスコ新居浜店
高知	トイザらス高知店
福岡	トイザらス小倉店
福岡	ダイエー笹丘店
福岡	ポケモンセンターフクオカ
佐賀	ジャスコ佐賀大和店
長崎	ジャスコ大村店
大分	ジャスコパークプレイス大分店
熊本	ジャスコ菊陽店
宮崎	トイザらス宮崎店
鹿児島	ダイエー鹿児島店
沖縄	トイザらス那覇新都心店

東京国際エンタテインメントマーケット2004の会場でも配付!

アニメやゲームのイベントが満載のイベント、“東京国際エンタテインメントマーケット2004”の会場でも、“むげんのチケット”が配布されるぞ！ 要チェック!!

配付期間： 10月23日・24日
配付会場： 幕張メッセ

このイベントに関するお問い合わせ先
☎03・3239・7083
（平日9時～18時まで）

©Pokémon ©1995-2004 Nintendo/Creatures inc./GAME FREAK inc. ©Disny Enterprises,inc. Developed by SQUARE ENIX/Jupiter ©2004 Nintendo ©2004 Nintendo/CAMELOT

限定 『キングダム ハーツ チェイン オブ メモリーズ』の限定カラーのアドバンスSPが登場!!

11月11日に発売される『キングダム ハーツ チェイン オブ メモリーズ』に限定版が登場だ!! ソフトに同梱されるのは限定カラーのアドバンスSP!! "キングダム ディープシルバー"と名づけられた、シルバーとブラックの渋いツートンカラー。本体にはカッコいいロゴもついているぞ。さらに、アクセサリーやアドバンス本体につけることが可能な、3連アクセサリーも同梱!!

➡よーくみるとソラのシルエットが! イカしてる!!

⬅本体を閉じても、限定カラーということがひと目でわかるロゴつき。

『キングダム ハーツ チェイン オブ メモリーズ キングダム"ディープシルバー"エディション』
／11月11日発売予定
／価格16080円[税込]

3連アクセサリーつき!

➡キャラの順番を並び替えたり、はずしてひとつずつ使うことも可能。

ミニミニ 手の小さい人でも持ちやすい! 極小サイズのゲームキューブコントローラ!!

通常のゲームキューブ用コントローラよりも小さい画期的なコントローラが、ヤマグチから発売されるぞ!! 一目瞭然の小ささで、手が小さくてコントローラが持ちにくい人にピッタリ! 連射機能もついているのだ!!

通常のコントローラ

ジョイパッドキューブミニ

ジョイパッドキューブ ミニ
／11月発売予定／価格2625円[税込]

ホリ ファイティングスティックの新バージョンがついに登場!!

アーケード感覚でゲームをプレイできるジョイスティックコントローラーが、ホリから新登場!! ボタンの押しやすさはもちろん、手の置き場所が広くて使いやすいぞ!

ファイティングスティックキューブ
／11月26日発売予定
／価格4179円[税込]

ワリオ 『まわるメイドインワリオ』を買って特製クリーナーをもらおう!!

全国の西友、LIVINのテレビゲーム取り扱い店で『まわるメイドインワリオ』を購入すると、特製クリーナーがもらえるぞ。数に限りがあるのでお早めに! 今回はこのクリーナーを5名にプレゼント!!

プレゼント! 5名

第36回 キューブくん

■さすがにゲームボーイプレーヤーじゃ遊べないよね〜。（みんなはマネしないように!）

今月の超ゲーム占い

占う人: 福田有宵先生
日本占術協会副会長

占い期間:10月21日〜11月20日

今月の超ゲーム占いは『マリオテニスGC』。下の4つの中から、好きなキャラクターを選んでみよう。そうすれば1ヵ月の運勢がわかっちゃうぞ!!

A B C D

Ⓐのマリオを選んだ人は
自分のペースを守って行動しよう。友人関係は無理をせず、気の合う人とつき合うように。11月上旬は邪魔が入ったり忘れ物が多くなりそう。事前の準備はいつも以上にしっかり行うこと。

Ⓑのピーチを選んだ人は
努力しだいで幸運をつかめる時期。親友との連帯感が強くなる。間食が多くなったり、足腰を痛めたりと健康上のトラブルに注意。金運はこの時期に高い買い物をすると失敗しやすい。

Ⓒのヨッシーを選んだ人は
勉強やスポーツに夢中になれそう。友人関係では、強く自分の意志を打ち出せばうまくいく。寝る時間をいつもより1時間早くすると、物事がスムーズに進む。異性運はライバル出現の予感。

Ⓓのワリオを選んだ人は
まじめでしっかりとした態度が重要なとき。学校の規則に縛られることも多いが我慢しよう。動物園に行くと運勢が上昇。動物とのふれあいで会話が弾む。自転車どうしの事故には要注意!

●応募のきまり はがきに郵便番号、住所、氏名、年齢とこの特捜隊ページの感想を書いて、下のあて先まで。当選者の発表は賞品の発送をもってかえさせていただきます。
〒154-8528 (株)エンターブレイン ファミ通キューブ編集部 12月号特捜隊プレゼント係 締切は11月20日(消印有効)。

ファミ通キューブ+アドバンス特捜隊

マンスリー掲示板 2004.12

ゲームについてのご意見を、何でもかんでも言いたい放題!! 今月も“マンスリー掲示板”は、全国のゲームファンから送られてきたはがきであふれかえっているぞ!! みんなの熱～いご意見が、これからのゲーム業界を支えていくかも知れない!?

今月のお題:『最近遊んだゲームの感想』

さて、今月のお題は“最近遊んだゲームの感想”。食欲の秋、芸術の秋、そしてゲームの秋! ということで、この秋もみんな、いろいろなゲームに挑戦していることだろうけれど、そこで! 今回は最近プレイしたゲームの感想をアンケートはがきで聞いてみたぞ。集まったたくさんの感想の中でも、とくに多かったのが、『ポケモン』シリーズの最新作『ポケットモンスターエメラルド』への感想。さすがに超ヒット作だけあって、老若男女、じつにさまざまな年齢層からご意見が寄せられていたぞ。ひょっとすると、中にはキミも「そうそう!」なんて、思わず納得してしまうご意見があるかも!? それでは一気に、ドドドドドド～ンと大放出～っ!!

<次回のお題>

次回のお題は“ニンテンドーDSで期待するゲームとその理由”。今月号のニンテンドーDS特集(12ページ)で紹介された、たくさんの新作ソフトたち。その中で、キミが「これは!」と思うものを1本挙げて、その理由といっしょにアンケートはがきに書いて送ってくれいっ!!

ポケットモンスターエメラルド

ゲームボーイアドバンス　ポケモン/9月16日発売

●『ルビー・サファイア』で不満だった点が、ほとんど解消されていた。サイコー!(神奈川県・14歳) ●新しい機能がいっぱいで超楽しい!(長野県・15歳) ●シナリオがおもしろくなっている(神奈川県・11歳) ●新しい遊びも増え、いつものおもしろさもある。大安定の1本でした(大阪府・22歳) ●主人公が男女どっちもかわいい!(岩手県・12歳) ●それぞれのポケモンがする、ユニークな動きにとても感動した(鳥取県・16歳) ●トレーナーが増えているから戦うのがたいへん(和歌山県・10歳) ●カイオーガとグラードンが出てくるのでうれしい(愛知県・7歳) ●『ルビー・サファイア』と同じだなー、と思っていたら、103ばんどうろでマリルが登場。「えー、マジ!?」と驚きました(神奈川県・10歳) ●エントリーコールが気に入っている(大阪府・11歳) ●ポケナビが使いやすくなった(山形県・12歳) ●ワイヤレスアダプタがセットでこの価格は安い!(岐阜県・13歳) ●驚くようなイベントがあってよかったです(神奈川県・12歳) ●また、ひみつ基地が作れてよかった(宮城県・12歳) ●なんといっても2vs2バトルがおもしろい(秋田県・14歳) ●ポケモンの出現場所は、変更するならもっと大胆に変えてくれてもよかった(山形県・16歳) ●『ルビー・サファイア』よりジムの仕掛けが大がかりになっていたりして、すごく楽しいです(静岡県・21歳) ●デオキシスがスピードフォルムなのがうれしい(岩手県・8歳) ●もうちょっといろいろなシナリオがほしかった(宮城県・10歳) ●ストーリーをもっと長くしてほしいです(新潟県・8歳) ●新鮮さがない(神奈川県・15歳) ●ジムリーダーと何回もバトルできるのがいい!(東京都・15歳) ●ひみつきちに置ける物の数に制限があるのがちょっぴり残念(愛知県・12歳) ●ストーリーの途中に入るグラフィックが、なかなか迫力があります(鹿児島県・13歳) ●ハルカ嬢の新しい服装がかわいくていい(兵庫県・21歳) ●サウンドにもう少し工夫があっても……と思います(北海道・?歳) ●最初に選べるポケモンを追加してほしかった(茨城県・12歳) ●チャンピオンロードがかなり難しいです(埼玉県・8歳) ●エントリーコールがついたのはよかったけれど、呼び出せばいつでもバトルできるようにしてほしかった(福島県・12歳) ●あやしことばで壁紙ゲット! 友だちに差をつけられてうれしい(山梨県・7歳) ●いままでの伝説のポケモンが、全部ゲットできたらいいのに(岡山県・16歳) ●前作よりも、ジムリーダーが弱いんじゃ……?(愛知県・12歳) ●バトルをする機会が増えたので、ポケモンを育てるのにすごく役に立った(愛知県・8歳) ●ちょっと簡単すぎた(千葉県・11歳) ●ダイゴとタッグを組んでマグマ団と戦ったのがちょーよかった!(京都府・13歳) ●レックウザ最高～!(神奈川県・14歳) ●地図がわかりにくい(東京都・6歳) ●『ルビー・サファイア』にはなかったユニオンルームがあるのがいい(東京都・11歳) ●戦闘エフェクトを“みない”に設定すると、ポケモンの動きまで見られなくなってしまうのが難点(福岡県・14歳) ●映画『裂空の訪問者デオキシス』を観たあとだったので、とても楽しんでプレイできた(広島県・?歳) ●道具のグラフィック表示がおもしろい(宮崎県・13歳) ●もうちょっと、ポケモンの種類を増やしてほしかった(大阪府・13歳) ●マグマ団とアクア団の両方が登場するのがいい(大阪府・11歳) ●バトルフロンティアのバトルチューブにハマりました(東京都・10歳) ●バトルフロンティア、難しすぎます(長崎県・14歳) ●いま、息子からとり返して自分で攻略している最中です(福島県・42歳) ●少しずつしか進んでいませんが、ひとつひとつが感動モンです(京都府・14歳) ●オープニング画面が変わっていてびっくり(東京都・13歳) ●マグマ団とアクア団との対決がわかりにくい(神奈

【はみだし特捜隊】10月某日、ニンテンドーDSの発表会へ取材に出かけた編集部一行。しかしゲーム体験会に夢中になり、取材どころじゃなかった模様。以上報告終わり!!

ゲームソフトご意見帳

伝説のスタフィー3

ゲームボーイアドバンス　任天堂／8月5日発売

●スタピー超かわいい!(香川県・12歳) ●キョロスケがいい子すぎて泣けます!!(静岡県・17歳) ●裏ステージが出現してワクワクした(北海道・7歳) ●ワリオの登場にビックリした(宮城県・11歳) ●いろいろな着ぐるみを入手するのが楽しみ(鹿児島県・10歳) ●"りゅうせいアタック"が好き!(神奈川県・11歳) ●ミニゲームや着せ替えがおもしろい(新潟県・11歳) ●画面が見やすかった(京都府・9歳) ●"海のねいろ"の曲が大のお気に入り!(大分県・12歳) ●最後のボスが強すぎ!(北海道・9歳) ●これからも、いろいろなキャラクターが増えるといいな(茨城県・10歳)

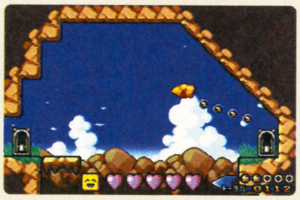

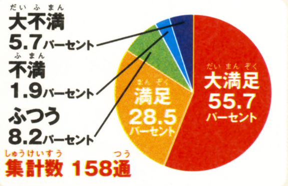

サモンナイト クラフトソード物語2

ゲームボーイアドバンス　バンプレスト／8月20日発売

●やっぱりキャラクターがかわいい! ストーリーも最高!!(宮城県・14歳) ●バトル画面が格闘ゲームみたいなところがいい(東京都・13歳) ●なかなか武器のコンプリートができません……(愛知県・28歳) ●モノシフトしたときの主人公がかっこいい(兵庫県・11歳) ●武器の成長がかたよってしまう(長野県・12歳) ●自分で好きな武器を作れるのがすごくいい(大阪府・14歳) ●ボスが強すぎる!(福岡県・14歳) ●ゲームシステムに目新しさがない(長野県・17歳) ●クリアーしたあとも楽しめる、奥の深いゲーム(神奈川県・12歳)

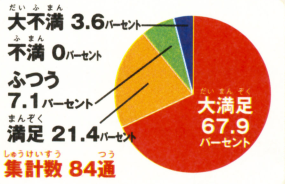

川県・13歳) ●前半は『ルビー・サファイア』とストーリーがいっしょ(岐阜県・9歳) ●マグマ団のアジトに入れるのがいい(鹿児島県・11歳) ●今作は、何か『ポケモン』の本道から外れている気がする(福島県・69歳) ●レックウザの登場シーンがきれいでカッコいい(神奈川県・12歳) ●とくに、よくも悪くもなかった(奈良県・8歳) ●『ルビー・サファイア』とは違うスリル感があって、とても楽しい!!(東京都・9歳) ●ビミョーだった(兵庫現・13歳) ●トレーナーがふたりならんで、「あっ!」と思ったらダブルバトルが始まるところがドキドキするなぁ(福島県・28歳) ●友だちとの対戦の楽しさが、ようやくわかりはじめた(千葉県・?歳) ●ユニオンルームに人がいない(北海道・10歳) ●マグマ団とアクア団のほかにも、敵が登場してほしかった(大阪府・11歳) ●ジムリーダーの手持ちポケモンのレベルが低かったのが残念(奈良県・13歳) ●やっぱり、ポケモンを育てるのは楽しい(東京都・11歳) ●一生『ポケモン』から離れられないような気がします(愛知県・14歳) ●『ポケモン』シリーズで、いちばん最高!!(北海道・12歳)

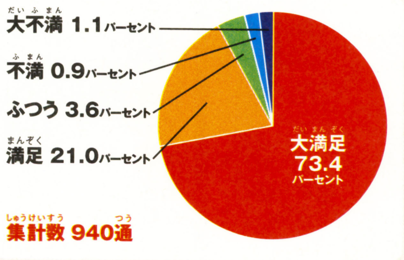

お父さんお母さんにも言わせて! キューブ&アドバンス!!

●先日、3歳の息子がゲームをプレイ中、興奮しすぎて鼻血を出しました。おもしろいゲームも困りモノ(大阪府・36歳) ●家庭訪問にて「ゲームが好きなお子さんですね」と先生に聞かれ、「はい。とくに『ゼルダの伝説』と『カスタムロボ』が……」と答えた私。「お母さんもお詳しいんですね」と言われ、とても恥ずかしい思いをしました……(北海道・39歳) ●親戚の結婚式にて。式場の控え室、食事会の席、2次会と、ずっとゲームをし続けていた息子には、あきれるやら、感心するやら……(福岡県・34歳) ●「ゲームで忙しいから、アンケートはがき書いてだしておいて」と息子。母の立場っていったい?(愛知県・14歳) ●主人がとうとう、『ポケモン』を購入。理由は「子供との会話を増やすため」だそうです(石川県・37歳) ●高校受験のために、自分からゲーム禁止を決めた息子。「ゲーム禁止なんて、よくできるなー」と、『ポケットモンスターエメラルド』をプレイしながら感心している私(静岡県・42歳) ●息子とダンナはゲーム大好き。ゲームをしない私は、対戦プレイに誘われても、ただただボタンを連打するだけです(神奈川県・?歳)

とにかくなんでもTOP10

あなたの好きな漢字(一文字)は?

今月の"とにかくなんでもTOP10"は「あなたの好きな漢字(1文字)をひとつ教えてください」という質問に対する答えを集計。その結果はご覧のとおり。文字どおり、"一"が見事に1位を獲得したのだ。その理由には「簡単に書けるから」、「自分の名前に使われているから」などが挙げられていたぞ。なお、ランク外には"大"(296ポイント)、"友"(292ポイント)、"星"(218ポイント)、"光"(200ポイント)などがあった。ちなみに第8位にランクインした"水"を選んだ人の多くが、「水ピンの"水"だから」という理由を書いていたことが判明。あいかわらずの水ピン人気に、特捜隊も少々とまどい気味!?

1	一(いち、ひとつ)	503ポイント
2	心(しん、こころ)	455ポイント
3	楽(らく、たのしい)	440ポイント
4	愛(あい、いとしい)	413ポイント
5	遊(ゆう、あそぶ)	407ポイント
6	夢(む、ゆめ)	403ポイント
7	金(きん、かね)	366ポイント
8	水(すい、みず)	355ポイント
9	命(めい、いのち)	340ポイント
10	勝(しょう、かつ)	333ポイント

新作ゲームクロスレビュー

今月のクロスレビュー／10月1日～10月31日発売のソフト

ニンテンドーゲームキューブ　10月14日　くるりんスカッシュ!

任天堂／3800円［税込］
アクション／コミカル

"ヘリリン"を操作して、壁や障害物、敵などにぶつからないようにゴールまで進もう。

ニンテンドーゲームキューブ　10月28日　マリオテニスGC

任天堂／5800円［税込］
アクション／テニス

簡単操作で誰でもラリーを楽しめるぞ。スペシャルショットなどの新要素も追加された。

ゲームボーイアドバンス　10月7日　ファイアーエムブレム 聖魔の光石

任天堂／4800円［税込］
シミュレーション・RPG／冒険・ファンタジー

シリーズ最新作。今作ではシナリオ進行と関係なく何度も遊べるEXマップが加わった。

水ピン

主人公気分を満喫できるバンダナ、どう？ 来月号の付録のリストバンドとデコレーションシールも期待してて!! 3つをセットにして使えば、まさに主人公になりきれる!! はず!! その予定!! 詳しくは138ページを見てね。

くるりんスカッシュ!	マリオテニスGC	ファイアーエムブレム 聖魔の光石
8	9	9
アドバンス版と基本ルールは同じ。繊細な操作も必要だが、イライラせずにハラハラ感を楽しめるバランスは◎。コントロールスティックでの操作も非常に快適。敵を攻撃する、水に潜るといったアクションも可能になり、幅広いおもしろさが味わえる。	テニスの駆け引きを存分に味わえる秀作。初心者は初心者なりに、やり込めばやり込んだなりに楽しめる奥の深さが◎。スペシャルショットでハデな戦いをくり広げたり、テニスが題材のスペシャルゲームに熱中したりと、盛り上がれる要素が多いのも魅力。	おもしろさはシリーズ共通。ストーリーとキャラの魅力を味わいつつ、育成と戦術の奥深さを楽しめる。今作はさらに育成の自由度が増していて攻略のしがいあり。チクチクとプレイする喜びを満喫できる。初心者への配慮も多く、親切な作りなのは○。

ローリング内沢

ニンテンドーDSに早く触りたい～、ということで非常に楽しみにしてますよ、ニンテンドーDSの体験展示会"ニンテンドーワールド Touch! DS"。ボクも東京会場に遊びに行きまっす。というか、本物を手に入れたい～!

くるりんスカッシュ!	マリオテニスGC	ファイアーエムブレム 聖魔の光石
8	9	9
シンプルながらも奥が深いゲームシステムはアドバンス版同様。アクション性はもちろん思考性も高い。また攻撃が可能になったことで爽快感もアップ。タイムアタックやコイン集めが熱く何度でも楽しめる内容。価格が安いのもうれしいかぎり。	テンポのよさと爽快感、さまざまな遊びが満載で飽きのこない構成。テニスのおもしろさを上手に凝縮したそのシステム&演出は◎。ラリーの気持ちよさや、攻防の駆け引きが味わえ、用意された多種のギミックがそれらをより引き立たせている。	シリーズ同様、人間関係のドラマが味わえる、その演出や構成は◎。今作は主人公によってストーリーが変化したり、さらに分岐によるクラスチェンジか可能になったことで、さらにやり込み度の高い内容に。初心者でも楽しめる配慮も◎。

本田やよい

ニンテンドーDSですが、12月2日の発売日に買うかどうか超悩み中。だってピンクがほしいんだもん～!! アドバンスSPのときみたいに、待ってたらそのうちピンク色が出そうだし、でも早く遊びたいし……。ん～迷うなぁ～。

くるりんスカッシュ!	マリオテニスGC	ファイアーエムブレム 聖魔の光石
8	10	9
ただ回ってるヘリリンをゴールまで移動させるんじゃなくて、障害物を壊したり、水の中を潜ったりできるので爽快感がある。操作の説明はていねいだし、画面はキレイでキャラクターもかわいい。ヘリリンの長さで難易度が変わるので、何度も遊べる。	とにかく遊んでいて気持ちいい!! ふつうのテニスゲームとしてのバリエーションが豊富なうえ、トリッキーな仕掛けやお手軽に遊べるミニゲームなど、飽きない工夫が盛りだくさん。対戦はもちろん、ひとりで遊んでも十分遊び倒せる1本。	王女と王子、ふたつの錯綜するストーリーのさきが気になり、時間を忘れて遊んでしまう。シナリオ分岐で2度楽しめるのもうれしい。システムや世界観は従来までの作品とほぼ同じ。仲間を死なせないようにちくちくと育てていく課程が楽しい。

デビル藤原

ニンテンドーDSを触ってきました。かなりイイ感じ。発売される予定のソフトもいろいろ遊んでみたけど、どれもかなりおもしろかったッス。こりゃ間違いなく発売当日に買っちゃいますな。っていうか早く発売してー。

くるりんスカッシュ!	マリオテニスGC	ファイアーエムブレム 聖魔の光石
8	10	10
とにかくルールがすごく簡単なので、誰でも気軽に遊べちゃう。1ステージをクリアーするにもさほど時間がかからず、サクサクと遊べるのもうれしいですな。タイムアタックや収集要素、4人対戦などもあって何気に熱いです。低価格なのもグー。	ゲームのテンポが非常によく、遊んでいて気持ちがいい。純粋にテニスゲームとしての完成度もかなり高い。スペシャルゲームなど、いろんな要素がてんこ盛りなのも○。操作も簡単なので、ライトユーザーでも十分にラリーが楽しめますぞ。	基本的なシステムはこれまでのシリーズ同様。ストーリーや世界観、キャラ設定などは相変わらず秀逸です。ゲーム中盤以降の難易度はかなり高いので、初心者には若干ツライかも。何度でも戦えるEXマップの存在は、好みが分かれるかと。

そのほかに今月発売されるゲーム

- ゲームボーイアドバンス　逆転裁判3 Best Price!　●10月1日 ●3129円［税込］ ●カプコン
- ゲームボーイアドバンス　うれしい2つ遊べるツインシリーズVol.2 おしゃれプリンセス4/恋愛占い大作戦　●10月22日 ●4599円［税込］ ●カルチャーブレーン

ゲームボーイ アドバンス	ゲームボーイ アドバンス	ゲームボーイ アドバンス	ゲームボーイ アドバンス	ゲームボーイ アドバンス
10月14日	10月21日	10月21日	10月28日	10月28日
まわるメイドインワリオ	**戦闘員 山田はじめ**	**F-ZERO CLIMAX**	**お茶犬くるりん ～ほんわかパズルで「ほっ」としよ?～**	**フルーツ村のどうぶつたち**
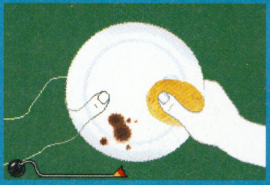				
任天堂／4800円［税込］	キッズステーション／5040円［税込］	任天堂／4800円［税込］	エム・ティー・オー／4179円［税込］	TDKコア／5040円［税込］
アクション／コミカル	アクション／コミカル	アクション／近未来・レース	アドベンチャー・パズル／コミカル	その他／コミュニケーション
シリーズ最新作。アドバンス本体をくるくる回してプレイする、プチゲームに挑戦だ。	悪の組織の新米戦闘員となり、いろんなイタズラで町の人々を困らせよう。世界征服を目指せ!	シリーズ最新作。新アクションや新モードが多数加わりド派手なレースが展開される。	お茶犬たちのほほんとした物語を楽しみながら、いろんなパズルにチャレンジしよう。	ミニゲームなどをこなしながら、フルーツ村に友だちを呼び、にぎやかな村にしよう。
8 基本的な魅力は前作と同じ。シンプルなミニゲームをスピーディーにこなすおもしろさ。心地よい緊張感と達成感。今作はアドバンス本体を回して操作する点が非常に新鮮。それがゆえ操作に慣れが必要なため、単純明快に楽しめない部分があるのも確か。	**6** 町の人にイタズラをして、ヒーローと対立するというコンセプトはおもしろい。ただ、ゲーム中でやることは似たような作業のくり返しで地味。イタズラをしているという感覚になりにくいのも残念。キャラやストーリーに魅力があるだけに惜しい。	**7** 前作ではなく、前々作に近い雰囲気。バツグンのスピード感を味わえるが、それゆえにシビアな操作は必要。難易度は低くないが、硬派に走りを極めていくのは楽しい。課題をクリアーするモードはおもしろい。コースエディットは友だちと熱くなれるはず。	**7** 新鮮さは薄いが安定した楽しさ。ルールをていねいに教えてくれたり、難易度が少しずつ上がったりと、落ちモノパズル初心者にも親切な作り。対戦だけでなく、詰め将棋的な問題も多数用意されているのは○。お茶犬やほんわかした雰囲気がお好みなら。	**7** 小学生向きのバランス。同じ作業をくり返したり、同じミニゲームを何度もプレイすることになる作り。とはいえ、全体に漂うのんびりした雰囲気により、それがあまり気にならない。攻略要素もしっかりあって楽しめる。かわいらしいグラフィックも○。
9 心地よい集中力と緊張感が味わえるのは前作同様。アドバンス本体を回して遊ぶ、いままでにない操作感覚が非常に楽しい。技術のすごさというかインターフェイスの勝利というか。さらに凝った演出やグラフィック、サウンドなども◎です。	**6** いい意味でおバカなノリが低年齢層にウケそう。各種アイテムはもちろん、イタズラにハマったときのキャラのリアクションなどが楽しく思わずニヤリとしてしまうことも。ただアクションとしては爽快感は淡く、同じことのくり返しな印象。	**8** 高速でコーナーを駆け抜けるスピード感、そして緊張感はシリーズ同様のデキ。今作ではコースエディットができるようになり、より遊びの幅が広がった印象。通信ケーブルだけでなく、パスワードでコース交換ができるのは非常にいい部分。	**7** 『ワンコでくるりん! ワンクル』の"お茶犬"版。ガンガン連鎖する爽快感はもちろん、さまざまな条件を達成することで点数が入るシステムは前作同様とっても気持ちいい。ただ、ピンクと茶色の犬の色が見分けづらいのは、やや難かな?	**6** 村民とコミュニケーションを取りながら、村に友だちを呼び増やしていく、そんな世界が広がっていく楽しさが味わえる。とはいえ、同じことしか言わないキャラや、微妙な操作性に難。構成は非常におもしろいと思うんだけど……。惜しい印象です。
8 テンポのいいミニゲームがてんこ盛り。前作にハマった人ならまちがいなく楽しめるはず。本体を回すのでより単純なゲームが増えた反面、なんだかよくわからないけどクリアーできちゃったり、コツがいまいちつかみにくいものもあるのが難点。	**6** 指令をクリアーすること自体はおもしろいんだけど、現時点でどの指令をどの程度こなしたかが確認できないため、適当に遊んでるうちにクリアーしたり負けてたり。ギャグのノリやテンポは悪くないだけに残念。音声がチープな点はいただけない。	**7** コースを作り、通信で交換できるなどの新要素はあるものの、基本的にはこれまでのシリーズとほぼ同じ。爽快なレースが手軽に楽しめるいっぽう、これまでとあまり代わり映えしないなあ、という印象も。新しいコースで対戦したい人向けかな。	**7** ルール説明が親切で、小さい子にも遊びやすい。何よりもお茶犬がかわいいので、遊んでてなごみます。犬(ブロック)が小さくて見づらいのと、色の違いがわかりにくいのは難点。モードの種類などがもう少し充実してるとなおよかった。	**4** 『どうぶつの森』テイストのゲームなんだけど、導入部で何をどうすればいいかの説明があまりに少なく、プレイヤーが置いてきぼり。なかよくなる手段(ミニゲーム)がキャラごとに決まってて、何度もやってると飽きる。全体を通して展開が単調。
9 アドバンス本体をグルグルと回して遊ぶのは斬新でおもしろい。プチゲームの種類も豊富だし、収集することで遊べるようになるゲームなども多彩なので、時間を忘れて遊んでしまいます。思わず笑ってしまうグラフィックとサウンドも◎ですな。	**6** キャラやストーリーが魅力的。どこかで見たことのあるようなヒーローたちが敵として登場するのも笑える。しかしゲーム自体は同じようなことのくり返し。当たり判定が微妙なところなど、大味な部分もチラホラと。コンセプトが凄くおもしろいだけに残念。	**7** スピード感や爽快感はこれまでのシリーズと同様。新アクションが増えたことによって攻略のバリエーションが増えたのは○。コースエディットが復活したのもファンにはうれしいポイント。難易度は若干高めな印象。やり込みがいはあります。	**7** 大量のブロックを一気に消すのは爽快です。連鎖のさせかたによってさまざまな加点があるのもおもしろい。ただし、色の見分けづらいブロックが存在するのが残念。難易度はそれほど高くないので、誰でも気軽に遊べます。ゲームのテンポも○。	**6** かわいいキャラクター&のんびりとした世界観は○。同じミニゲームのくり返しで、どうしても作業的になりがちだが、ターゲットのことを考えると、これでいいのかも。各キャラとの会話にもう少しバリエーションがほしかったですな。

※このコーナーでの評価は、サンプル版(ほぼ製品と同様のもの)を使用しています。
※数字は10点満点の総合評価です。
※発売日の上のレビュアーのマークは、その批評家がオススメするソフトです。

BEST PICKs of This MONTH

今月はコレがおすすめ

ゲームボーイ アドバンス 10月28日

バトローラーX

バンダイ／5040円[税込]

アクション・RPG／コミック

人気コミックが題材。近未来のスポーツ“バトローリング”でライバルたちとバトル!!

ストーリーに沿ってルールや操作方法を体得できるのは親切。バトローリングという新スポーツの魅力にハマりやすい。操作にクセがあることもあって、初めは理不尽に感じる部分もあるが、慣れてくると解決していく。4人までの対戦プレイは熱中する。

格闘とビリヤードを足して2で割ったような新しいスポーツを上手にゲーム化。攻防の駆け引きの楽しさが凝縮され、RPG部分がなくても十分に遊べるデキ。マンガを読んでいるかのように進むテンポのよいコミックモードも◎で丁寧な作り。

敵を攻撃して球形にし、ポケットに落とすゲーム。技が地味で見た目のバリエーションも少なく、爽快感が薄い。アーマレット装備による変化もさほど感じられず、長く遊んでると飽きてくる。登場人物の顔がつねに笑顔なのも興ざめ。

ストーリーや世界観は低年齢の男の子向けだが、なかなかおもしろい内容。敵を攻撃して球体にし、穴へ落とすという単純ルール。しかしこれがかなり熱い。攻撃方法も多彩で、相手との攻防も楽しめる。育成やカスタマイズ要素があるのも◎。

ゲームボーイ アドバンス 10月28日

燃えろ!! ジャレココレクション

ジャレコ／5040円[税込]

アクション／スポーツ

ファミコンで発売されたスポーツゲーム『燃えろ!!』シリーズ6作品を収録しているぞ。

収録された6つの作品たちを、現代のソフトと比べてどうなのか評価しても無意味。ファミコン版への思い入れのない人がプレイしても、システムも操作性もグラフィックもサウンドも古臭いだけ。逆に思い入れがあれば、当時を懐かしく思い出せるはず。

リメイクではなく、オリジナル6作品をそのまま詰め込んだ作品。なのでオリジナル版の微妙な操作性やシステムもそのまんま。完全に懐古的な楽しみができるユーザー向け。時代の違いもあるが、いま遊ぶにはちょっとツライ部分もあったり。

ファミコン時代のゲームをそのまんま移植。たしかに懐かしいんだけど、いま遊ぶとさすがにつらい。唯一『燃えプロ'88決定版』はいま遊んでもそれなりに楽しめました。そのあたりを考慮に入れ、なおかつファン向けとしてこの評価。

ファミコン版の6作品を完全移植。う〜ん、とにかく懐かしいですな。しかし、さすがにいま遊ぶと辛いです。そういった意味でユーザーはかなり限定される。個人的には『燃えプロ』で選手の名前が、完全に変わってしまっているところが残念。

『マリオテニスGC』はまさに子供から大人まで、ファミリーで盛り上がれるゲーム。オススメ。『ファイアーエムブレム 聖魔の光石』はけっして万人向きではないけれど、ファンだけでなくシリーズ未体験の人にもプレイしてほしい良作。『まわるメイドインワリオ』はクセのある魅力だけど、夢中になれる人は多いはず。ゲーム慣れしていない小学生なら、『フルーツ村のどうぶつたち』もイケると思う。

ボクの今月のイチオシは『まわるメイドインワリオ』。✚ボタンを使わないで本体を回して遊ぶという、そのギミックの楽しさに惚れました。取材で初めてニンテンドーDSを触ったときくらいの衝撃を受けました。あとそのほかにも、『くるりんスカッシュ!』や『マリオゴルフ』などもオススメ。さらに前作のファンならば『ファイアーエムブレム 聖魔の光石』。また原作ファンなら『バトローラーX』も◎!

ニンテンドーDSの発売にそなえて貯金、と言いたいところだけど、今月は迷いなく『マリオテニス』を買うことを強くおすすめ。マジでおもしろいよ!! テニスとか対戦とかあんまり得意じゃなくても絶対おもしろい!! 携帯派には『ファイアーエムブレム』と『メイドインワリオ』を目的に合わせておすすめ。貯金がなくなりそうなので、私のニンテンドーDS購入計画は先送りかな。そのうちピンクも出るだろうし(まだ言ってる)。

今月のイチオシは『マリオテニスGC』。誰でも気軽に遊べ、爽快感も◎。ひとりで遊ぶのもいいけど、ぜひとも多人数で遊んでください。シミュレーションRPG好きの人は『ファイアーエムブレム 聖魔の光石』がおすすめ。味方をひとりも死なせずにゲームを進めていく緊張感はたまりません! 気軽に短時間でゲームをしたい人は『まわるメイドインワリオ』が最適! 低年齢の男の子には『バトローラーX』もイイ感じ!!

再録 過去レビュー

34ページ欄外の『逆転裁判3 Best Price』は、以前発売されたゲームの低価格版です。ゲーム内容は同じなので、そのときの評価を紹介。

ゲームボーイ アドバンス 2004年1月23日

逆転裁判3

カプコン／5040円[税込]

アドバンチャー／法廷バトル

シリーズ最新作。今作は主人公の成歩堂龍一が学生時代に遭遇した事件が収録されている。

ファン待望の続編として、その期待に応える作り。基本システムは「2」を踏襲しつつ、ボリュームはさらにアップ。テンポがよくなった点も○。裁判が題材という独特のテイスト、個性的なキャラの魅力など、このゲームでないと味わえない楽しさがある。

言葉の細かいあら捜し、ひとつの物事を多角的に捉えるという連想ゲーム的思考が楽しい作品。ほかにはない目新しい切り口は評価したい部分。シリーズ3作目ともなるとすでに安定。前作以上の驚きは薄いが、演出、テンポもよく緊張感も◎。

手に汗握るかけひきと、推理のおもしろさは前作と変わらず。情報収集など、前作2作より総当たり的な部分が多くなった感もあり。成歩堂や真宵ちゃんなど、一部キャラのアクがちょっと強くなりすぎて、初心者はやや入り込みづらいかも。でもおもしろい!!

練り込まれたストーリー、飽きさせない演出、独特の味を持ったキャラクターなど、どれを取っても高水準のデキ。前作よりも難易度は高くなった印象を受けるが、ボリューム感は増えた。ゲームのテンポがよく、サクサクと遊べるのもうれしい。

※2004年3月号に掲載されたものです。

マンスリーデータ

売れてるTOP20協力店リスト

■北海道
アーク21　江別店／帯広店／北見店／釧路店／春光店／永山店／登別店／東苗穂店／余市店
ゲーマーズ　札幌店
セントラルホビー
ビックカメラ　札幌店
ヨドバシカメラ　マルチメディア札幌店

■青森県
トミー　根城店／八戸店／三沢店
ないす堂　駅前店／土手町店／中野店
マジカルステーション　城下店

■秋田県
アーク21　秋田店
一休さん　横手サティ TVゲームコーナー
ブックシティピア　サンフェスタ店
ゆにこん堂　本荘支店

■岩手県
アーク21　一関店
COMG!　盛岡南サティ店
マジカルガーデン　水沢店

■宮城県
ゲーマーズ　仙台店
シーガル　石巻店／泉バイパス店／岩沼店／富谷店／長町店／はっぴい館／古川店／大和町店
TVパニック　佐沼店
ベスト電器ハル　ヤオチュウカウボーイ店
ヨドバシカメラ　マルチメディア仙台店

■山形県
一休さん　米沢サティ TVゲームコーナー
ウキウキ新大陸　新庄駅前店／南陽ヤマザワ店／山形大学前店／山形西バイパス店
シーガル　山形十日町店／米沢店
ファミコンプラザTOM　大野目店／春日町店

■福島県
アーク21　福島店
一休さん　会津サティ TVゲームコーナー／赤トリキグリーンモール TVゲームコーナー／ベイシア 安達店／ベイシア 白河モール店
シーガル　郡山店／ふくしま
ブックトマト　白河店
ヨドバシカメラ　郡山駅前店

■新潟県
一休さん　ベイシア 小千谷店／ベイシア 新潟豊栄店
エムダッシュ
COMG!　荒川店／糸魚川店／小千谷店／亀田店／空港通店／小出店／五泉店／小針店／三条四日町店／新発田店／水原店／出来島店／中条店／新津店／新津さつき野店／見附店／六日町店／吉田店
ホームエンタメステーション 誠品堂
マジカルガーデン　柏崎店／新潟空港通店
マジカルステーション　加茂店／三条ピア店／白根店／東三条店／巻店
ユメック　長岡大島店／長岡東口本店
ヨドバシカメラ　新潟店

■長野県
アピアランド　飯田店／駒ヶ根店
一休さん　ビルフェロー 飯田サティ店／ビルフェロー 豊科サティ店／ベイシア 飯山店／ベイシア 更埴店／ベイシア 中野店／ベイシア 長野店／ベイシア 堀金店
エイデン　大町店／飯田店／飯田インター店／下諏訪店／諏訪インター店／松本なぎさ店
ソフトハウスTOM　長野店
デジタルプレイス　アップルライン店
トム　神科店
ノジマ　豊科店
ブックハウストム　本店

■群馬県
一休さん　ベイシア 吾妻店／ベイシア 安中店／ベイシア 伊勢崎店／ベイシア 大間々店／ベイシア 尾島店／ベイシア 渋川店／ベイシア 渋川こもち店／ベイシア 西部モール店／ベイシア 月夜野店／ベイシア 富岡店／ベイシア 前橋モール店／ベイシア 藪塚店／ベイシア 吉井店
クウム　大泉店／太田駅南店
GAMECITY1001　前橋店
タイムクリップ　新井店／安中店／上並榎店／群馬町店／渋川中央店／連取店／問屋町店
ビックカメラ　高崎東口店
ファミコンショップ桃太郎　伊勢崎店
文真堂書店　相生店／阿左美店／天川店／大泉店／大胡店／大間々店／笠懸店／片貝店／上大類店／上中居店／上原店／倉賀野店／小出店／小桑原店／境店／新前橋店／関根店／瀬戸谷店／玉村店／富塚店／原町店／榛名町店／広沢店／藤岡店／行幸田店／吉井店
リングス前橋本店

■栃木県
一休さん　ベイシア 大田原店／ベイシア 烏山店／ベイシア 鹿沼店／ベイシア 真岡店／ベイシア 矢板店
クウム　足利店／足利南店
三遊堂　今市店／烏山店
サンユウドウ　矢板店
タイムクリップ　大平店／佐野店
ドキドキ冒険島　黒磯店
ブックトマト　大田原店
ブックランド アレックス
文真堂書店　葉鹿店／八幡店

■茨城県
石岡ピノキオトーイ
一休さん　ベイシア 神栖店／ベイシア 下館店／ベイシア 玉造店
Jack　竜ヶ崎店
トイズ・わん　新治店
TVパニック　神立店
ブックトマト 下館店
U・らんど　三和店／結城店

■埼玉県
アンドウトーイ
一休さん　ベイシア 寄居店
エブリディ　上尾店
黒田書店　BOOM新宿店／本店／三郷店
ゲーマーズ　大宮店
ゲーム天国　草加店
さくらや　浦和西口駅前店／大宮東口駅前店
スーパーソフトボックス　武蔵浦和店
タイムクリップ　本庄けや木店
ドキドキ冒険島　東川口店／南浦和本店
ノジマ　浦和店／大宮店／越谷店／所沢本店店／NEW上尾店／東所沢店／三芳店／吉川店
ビックカメラ　大宮西口そごう店
ファミコンショップ桃太郎　上尾店／入間店／春日部店／川越店／川越新宿店／北坂戸店／行田店／鴻巣店／坂戸店／狭山ヶ丘店／狭山台店／新所沢店／千間台店／草加店／秩父店／鶴ヶ島店／所沢店／飯能店／東松山店／深谷店／ふじみ野店／本川越店／寄居店
ファミコンハウス　ピエロ
文真堂書店　肥塚店／狭山入曽店／美土里店
マジカルガーデン　東松山店
マジカルステーション　書泉ブックドーム店
ミルキー2　霞ヶ関店
ミルキー3　鶴ヶ島店
ロムハウス　上福岡店／志木店

■東京都
アール　板橋店／本町店
AZ Market　青梅店／立川店
おもちゃの玉屋
キムラヤ　町田店パートII
黒田書店　聖蹟桜ヶ丘店
ゲーマーズ　池袋本店／立川店／本店2号館／町田店
ゲームキッズ　東武練馬店
GAMES マーヤ
コヤマ　押上店／新小岩店
さくらや　池袋東口店／渋谷総合館／新宿西口駅前店／新宿東口駅前店／新宿ホビー館／聖蹟桜ヶ丘店／東京八重洲北口店
サンソフト
ジー・ファン　石神井公園店／富士見台店
スーパー2番館
セキド　高倉店 ゲーム売場
ソフトランドDuck　学芸大店
ソフトランドGARAGE　西小山店
ソフトランドぶんぶん　喜多見店
大成堂　石神井店／文京店
TVパニック　赤羽店／蒲田店
東武百貨店　池袋店7階 TVゲームコーナー
ドキドキ冒険島　亀有店
ノーサイド　阿佐ヶ谷店／富士見台本店
ノジマ　秋川店／青梅店／国分寺店／小平店／忠生店／多摩境店／中野店／NEW鶴川店／八王子南店／羽村店／府中店
ハチスケ　大森店／蒲田店／多摩川店
BIG　大鳥居店
ビックカメラ　池袋西口店／池袋東口駅前店／池袋本店／渋谷ハチ公口店／渋谷東口店／新宿西口店／新宿東口店／立川店／有楽町店
ピットイン
ファミコンショップ　ピッコロ
ファミコンショップ桃太郎　秋津店／清瀬店／成増店／ひばりが丘店
ファミコンハウス　小岩駅前店
ファミコンランド　光が丘店／光が丘公園店／
ファミコンワールドぱお　昭島店／小作店／羽村店／福生店
ペニーレイン　蒲田西口店
マジカルガーデン　昭島店／大山店／武蔵村山店
マジカルステーション　FK II 武蔵小山店
マックスエンタテイメント シミズ玩具　麻布店／大井町店
murauchi.co.jp 八王子本店
モトナワールド　船堀店／瑞江店
もりたや　小金井店
ヨドバシカメラ　上野店／新宿西口大ガード店／新宿西口本店／新宿東口駅前店／八王子店／マルチメディア錦糸町店／マルチメディア町田店
ロムハウス　成城学園店／中野坂上店／西日暮里店

■千葉県
アドホック　湖北店
一休さん　ベイシア 鴨川店
おもちゃのあづまや
GAMEいちばんかん　五香店
GAME&HOBBY キッド
ディスクユニオン　ピュウ柏店
ドキドキ冒険島　君津店
ホビーランド キューブ
マジカルガーデン　稲毛店
モトナワールド　船橋北口店
ヨドバシカメラ　千葉店

■神奈川県
石丸電気　横浜店
一休さん　橋本サティ TVゲームコーナー
おもちゃセンター　ナガシマ
ゲーマーズ　横浜店
ゲームショップ ビーム
Game Station　いずみ中央店／上大岡店／環2下永谷店／下瀬谷店／十日市場店／東戸塚店／藤沢店／三ツ境店
ComDock　大井松田店／溝の口店／湯河原店
コンプマート　横須賀店
さくらや　相模大野店
ソフトランドBOSTON　鹿島田店
ソフトランドGARAGE　宿河原店／新丸子店
ソフトランドぶんぶん　大倉山店／新城店／向ヶ丘店／元住吉店
ディスクユニオン ピュウ　淵野辺店
デオデオ　横浜みなとみらい店
TVゲーム&バラエティー ピース
TVパニック　鶴見駅前店
テレビっ子　あざみ野店／馬絹店
トイ&ホビー サガミ堂
トイダック　相武台店／南林間店／大和店
ドキドキ冒険島　白楽店
ノジマ　愛川店／伊勢原店／今宿店／鴨宮店／古淵本店／相模原店／座間店／新城山店／大雄山店／茅ヶ崎店／東名川崎店／NEW青葉台店／NEW厚木店／NEW平塚店／秦野店／藤沢店／湯河原店
ビックカメラ　新横浜店／横浜西口店
ピネット　六会店
ファミコンショップ Paddy
ファミコンショップ桃太郎　原当麻店
ファミコンプラザ ジェイズ
マジカルガーデン　横浜山手台店
マジカルステーション　戸塚店／マックさがみ野店
マルチメディアステーション ゼロワン　菊名店／綱島店
メディアポリス　厚木妻田店／川崎長沢店／相模大野店／十日市場店／秦野渋沢店／藤沢六会店
横浜タカシマヤ TVゲームコーナー
ヨドバシカメラ　京急上大岡店／京急川崎駅前店／横浜駅前店
ロムハウス　大船店／綱島店／鶴見店／宮前平店

■山梨県
おもちゃのイチノセ
おもちゃのマルちゃん
TOY'Sクリちゃん　湯村店
ノジマ　上野原店／甲府店／韮崎店／富士吉田店

■静岡県
エイデン　浜松半田店
エスポット　駿東店／富士店
ゲームショップぱる　まがりかね本店
TVゲームショップ ドラゴンキッズ
テレコムランド　伊豆高原店
ノジマ　伊東店／磐田店／岡町店／掛川店／北脇店／静岡店／裾野店／沼津店／富士店／藤枝店
PARADE　掛川店／湖西店／静岡川合店／西伊場店／浜北店／原島店／袋井店／藤枝店
ファミーズ　BOOK ONE店
ファミコンランド　磐田店／佐鳴台店／高丘店／豊田店／本郷店
ホビヨン　富士店／藤枝店
マジカルガーデン　グロスアミュゼ 清水店／清水店／千代田店／浜松高台店
メディアポリス　掛川店／函南店／御殿場店／島田店／沼津原店／沼津リコー通り店／浜北店／袋井店／富士店／藤枝店／富士宮店／富士八幡町店／本吉原店／三島徳倉店／焼津インター店
大和文庫　折戸店／三保店／不二見店／本店

■愛知県
一休さん　清水屋 犬山店／清水屋 春日井店／清水屋 小牧店／清水屋 藤ヶ丘店／ビルフェロー 春日井サティ店
エイデン　新瑞橋店／安城店／稲沢パールシティ店／小田井ワンダー店／春日井店／蒲郡店／小牧インター店／柴田店／新岡崎店／千音寺アズパーク店／高畑店／田原店／知多店／知立店／豊田美里店／豊橋店／碧南店／本店1F／メッツ大曽根店
オタッキー　新瑞橋店／御器所店／千代が丘店／中村公園店／平安通店／六番町店
おとわや　かりがね店
おもちゃのジャンボ　アスティ店
おもちゃの街　ブレーメン
GROOVE!　金山本店
ゲーマーズ　名古屋店
ゲームステーション 64ビットEAST／WEST
ゲーム選隊　一宮店／稲沢店／小牧店／甚目寺店／西春店
コンプマート　向山店
ザクザク　半田店
白樺書房
スーパーコンプマート　岡崎セルビ／刈谷店
センキ　尾西店
ダンシングベア　一宮店／春日井店／常普請店／野並店／藤ヶ丘店
ディスパ　東郷店
TVゲーム　フジタ
童夢
トップカメラ　本店
ドリームランド　豊明店
ハイパーファミコング　上和田店
ビックカメラ　名古屋駅西店
ビッグガレージ　江南店
ファミーズ　阿久比店／太田川店／共和店／柴田店／知多朝倉店／当知店／常滑店／鳴海店／西尾店／半田インター店／富木島店／名港店
ファミコンハウスあいてむ
ファミコンプラザ　里町店／東浦店／ぴっぷBOY'S
ホームエキスポ　岩倉店／豊田店
MAG MART　池下店／一宮店／杁中店／尾張旭店／津島店／当知店
マジカル　黒川店／西尾店
マジカルガーデン　石川橋店／一宮北店／岡崎インター店／岡崎北店／岡崎レスパ店／刈谷店／幸田店／江南店／極楽店／甚目寺店／豊川店／豊田インター店／豊田248店／豊橋店／豊橋藤沢店／中村店／南陽通店／平針店／町屋店／緑店／港店／守山店／弥富店／ワンダーシティ店
マジカルステーション　小牧店／三郷店／三省堂テルミナ店／豊橋花田店／-パウ-／はるひ店／ベル
マツナカ本店
ヤマギワソフト　メルサ店

■岐阜県
一休さん　清水屋 高山店
エイデン　大垣ベルプラザ店／各務原店／可児店／岐阜オーキッドパーク店／関店／高山店／多治見インター店／瑞浪店
株式会社ユーワン　ユーワンストア
キクヤ　ピア店
GAME SEVEN
コンプマート　可児店
Gパワーズ　かがしま店／岐阜店
ダンシングベア　那加前野店
ファミコン　GP
ファミコンキッズ
ファミコンジャングル
マジカルガーデン　大垣店／可児店／岐阜島店／多治見店
マジカルステーション　各務原店／グロスアミュゼ郡上八幡店／三省堂岐阜駅店／マーゴ店
RUSH

■三重県
一休さん　ビルフェロー 桑名サティ店／ビルフェロー 津サティ店
エイデン　菰野イオンタウン店／鈴鹿店／名張店／松阪店
ゲーム選隊　白子店
スーパーランド　四日市店
マジカルガーデン　生桑店／白揚大山田店／鈴鹿店／四日市店
マジカルステーション　金場店／シェトワ桑名店／シェトワ四日市店／富州原店

■奈良県
一休さん　ビルフェロー 西大和サティ店
遊コン　奈良店

■和歌山県
おもッちゃマン　和歌山店
キャッツアイ　新宮店
ミノスケ　国体道路本部店
ミミー

■滋賀県
ゲームプラザ元気302　堅田店
パピルスSOFT館
マジカルステーション　トイショップみずの
U☆BEAT　タカノ店／菩提寺店

■京都府
アーク21　北大路店
一休さん　ビルフェロー 亀岡サティ店／ビルフェロー 向日町サティ店
株式会社あさだ
ゲーマーズ　京都店
ゲームステーション ハイパーニュータイプ　桂店／西院店
ザウルス　太秦店／桂店／上賀茂店／大将軍店／椥辻店
タカラトーイ　株式会社
ファミコンクラブ ビ・ドリーム
ファミザウルス　長岡店／山科店
マジカルガーデン　野田川店
マジカルステーション　百万遍店
メディアショップギース　西院本店

■石川県
COMG!　加賀店／小松店
三共ジョーシン　もとまち店キッズランド
ソフトランド　杜の里店
ファミーズ　井林店／加賀店／さくらい津幡店

■富山県
GROOVE!　富山堀川店
ゲンキランド　呉羽店／天正寺店
三共ジョーシン　とやま本店ディスクピア／pitONE高岡店キッズランド／pitONE富山南店キッズランド
シャトル　奥田店／黒部店／小杉店／高岡野村店／砺波平和店／二口店
ソフトエンターテイメント　滑川店
ハイパーゲンキランド　豊田店
ファミコンボックス

■福井県
オカトイズストア　コパ店
おもちゃのアリス
おもちゃの王様オカ　アミ店
サイト玩具店　横市店
三共ジョーシン　pitONE福井本店キッズランド
ファミーズ　てんとうむし店
ファミコンショップBIG　神明店／武生店

■大阪府
一休さん　ビルフェロー 南高槻サティ店／枚方ビブレ店
キャッツアイ　住吉店
近鉄百貨店　阿倍野店
ゲーマーズ　なんば店
ゲームショップむあにぃ　平野店
サン フェスタ
ドラゴンワールドクラブ　天美店／九条店／駒川店／緑橋店
なかよし　九条店／ホワイティウメダ店
ニシダヤ　京橋店
ビックカメラ　なんば店
ファミコンショップイーグル　新大阪店
ホビーアイランド
ミノスケ　和泉府中店／八尾店
メディアCITY　江坂店
遊コン　高槻店
ヨドバシカメラ　マルチメディア梅田店

■兵庫県
くれよん　立花店／西神中央店
クロベェー　杭瀬店
ゲーマーズ　三宮店
ゲーマーズサポーターBUG　芦屋店／打出店／春日台店／白川台店／水道筋店／西明石店
ゲームショップ ハッピーワン
げーむしょっぷ 写楽
ドキドキ冒険島　西脇店
ドラゴンワールドクラブ　朝霧店／加古川店／高砂店／龍野店／土山店／東加古川店
POWERメディアCITY　神戸徳井店
ファミーズ　サンクス大鹿店／サンクスバラ公園店／サンクス本店
ファミコンショップ エル
メディアCITY　西宮店／武庫之荘店／六甲店
メディオ!　伊丹店
モーモーランド　鳴尾店
遊コン　加古川店／塚口店／西明石店／姫路店／姫路キャスパ店

■広島県
おもッちゃマン　安芸津店
ゲームアーク　尾道店／呉店／東広島店／三原本店／焼山店
COMG!　本通店
デオデオ　呉本店／東広島店／福山本店／本店5F
TOY&ゲーム あーく
はとや　タカノ橋店
ファミザウルス　呉店
メディオ!　福山店

■岡山県
一休さん　岡山ビブレ TVゲームコーナー
ゲーマーズ　岡山店
コドモ館　トピア店
デオデオ　倉敷店／津山店
ベスト電器LIMB　倉敷本店
メディオ!　表町店
遊コン　津島店

■鳥取県
デオデオ　米子店
ファミコンショップルック　駅南店／湖山1号店
遊コン　米子店

■島根県
デオデオ　出雲店

■山口県
COMG!　岩国店
デオデオ　下関店／山口店
マジカルステーション　長府店／山口大内店／山口大学前店

■香川県
一休さん　宇多津ビブレ TVゲームコーナー
ゲームアーク　今里店／香川店／琴平店／善通寺店／丸亀店
マジカルガーデン　高松太田店

■徳島県
ゲームショップニュースビート　沖浜店
TVゲームランドZERO　藍住店／徳島西店
TVパニック　EAST徳島店

■高知県
ゲームアーク　土佐道路店
マジカルガーデン　御座店
マジカルステーション　安芸店／おとぎや店／野市店

■愛媛県
デオデオ　松山本店
トイハウス
ファミコンスーパーZ
ベスト電器LIMB　松山本店7階

■福岡県
アーク21　大野城店／戸畑店
AMA
株式会社　丸和行橋サンパル
銀河堂　前原店
ゲーマーズ　博多店
ゲーム・ザ・モンスター　南ヶ丘店
ジョイン　諏訪野店
ビックカメラ　天神新館
デオデオ　福岡西店／穂波店／八幡西店
ブックステーション　川崎店
ブックマーケット　志免店／福間店／宗像店
ベストビデオ　西新店
ベスト電器LIMB　福岡本店
マジカルガーデン　周船寺店
マジカルステーション　大善寺店／八女インター店
メディアナイン　小倉店／城野店
有限会社沖牟田玩具(OKおもちゃ流通センター大牟田本店)

■佐賀県
アーク21　上峰店
インチキ堂　唐津店
銀河堂　鹿島店／武雄店
ファミコンハウス　伊万里店／鹿島店／武雄店
ファミコンワールド　唐津店
マジカルガーデン　佐賀北店／南佐賀店

■長崎県
ゲームショップ トムソーヤ
佐世保ゲーム館びゅあ　大野店／下京店／大塔店／日野店
ファミコンハウス　運動公園通り店／西三城店
メディアクラブ　大村店
遊ING　城山店／時津店／花丘店／長崎店

■熊本県
チャレンジャー　横手店
ファミコンショップサンライト　新外店／武蔵ヶ丘店
BOOKSあんとく　ミノスケ荒尾店
ベスト電器LIMB　熊本本店
マジカルステーション　玉名店
マルチメディアショップTOM　山鹿店
遊ING　桜木店／長嶺店／浜線店

■大分県
株式会社トキハ
ゲームミュージアム　時遊館
JOY-フレンド　下郡本店／府内店
TVチャンプ　杵築店／高城店／別府店
ベスト電器LIMB　大分店
マジカルステーション　大分本店／大在店

■宮崎県
デオデオ　宮崎本店
ベストソフトタウン　日南店
ベスト電器LIMB　都城店

■鹿児島県
おもしろランドキャンプ　伊集院店／川内店／西田店／和田店
がらっぱ堂
デオデオ　鹿児島本店
ファミザラス　国分店
マリオの店　西駅店

wanpaku 全店
JUSCO ゲーム取扱い店
イトーヨーカドー ゲーム取扱い店
Game TSUTAYA 全店
TSUTAYA GameStand 全店
AMUSEMENT DEVELOPER ゲオ 全店
シータ 全店
TOPBOY TV-GAME ENTERTAINMENT SPACE 全店
カメレオンクラブ 全店
Sofmap For The Computer Communication Age www.sofmap.com ゲーム取扱い店
Daiei ゲーム取扱い店
ハローマック 全店
ビックカメラ ゲーム取扱い店
ヨドバシカメラ ゲーム取扱い店
WonderGOO 全店

ニンテンドー ゲームキューブ®

アクション	10月28日発売予定	任天堂	GBAケーブル対応	使用ブロック数・3
テニス	価格5800円[税込]	プレイ人数・1～4	モデムアダプタ対応	
			ブロードバンドアダプタ対応	CERO全年齢対象

プレゼントは006ページ！

はみだしおたより

大阪には水間鉄道と水間駅があります。本気で。（大阪府・特命希望）

●周辺のみなさんのあいさつは『水ピース！』……だったらやだなぁ。

MARIO TENNIS GC マリオテニス

トーナメント優勝はこれでバッチリ!!

本格的なテニスの爽快感と、ド派手な演出が大注目の『マリオテニスGC』。待ちに待った発売を迎えた今月は、基本的な操作方法から、必見のプレイテクニックまでドーンと紹介！　勝利を目指してレッツ、プレイ！

勝利への道 その1 まずは覚えよう！ ゲームの基本

試合の流れやコートの使いかたなど、まずはテニスをするうえで押さえておきたい基本を紹介。『マリオテニスGC』でも、本当のテニスと同じようにプレイするので、決まりごとをしっかり覚えよう。マスターできればキミもテニス通まちがいなし!?

試合は相手コートにボールを打ち込むサーブでスタート。そしてお互いに、相手コートの決められたエリアにボールを打ち合おう。このときボールが地面に1回も着いていないか、一度だけ弾んだ状態で打ち返すのが決まりだ。相手がうまく返せずミスしてしまったら、見事ポイント獲得になるぞ！

⬆ボールを上に投げ、ラケットを大きく振り下ろしてサーブ！

➡サーブを打ち返すときだけは、一度ボールが地面に着いてから打とう。

➡ラリーでボールを打ち合って……。

➡相手コートにショットを決めよう！

コートの名称と使いかた

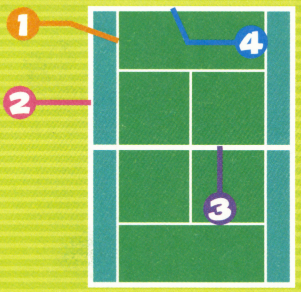

① サイドライン(シングルス)　シングルスゲームでのコートのタテのライン。これより外側に、ボールがノーバウンドで落ちるとアウトになる。

② サイドライン(ダブルス)　シングルス用のものより外側に引かれている、ダブルスゲーム用のサイドライン。

③ ネット　自分のコートと相手コートの境界。これを挟んでボールを打ち合うことになる。

④ ベースライン　コートのいちばん奥のライン。このラインより外側に、ボールがノーバウンドで落ちるとアウトになる。

サーブはここに打つ！

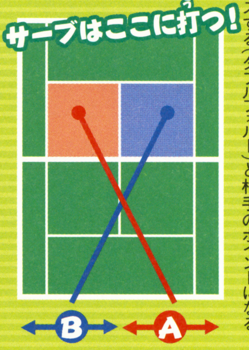

⬅サーブを打ち込むサービスコートは、A、Bのどちら側から打つかで異なる。それぞれのサービスコートに打たないとミス（フォルト）になり、2回ミスする（ダブルフォルト）と相手のポイントになる。

©2004 Nintendo / CAMELOT

勝利への道 その2

操作方法をしっかりチェック！

簡単操作でいろんなショットが打てるのが『マリオテニスGC』の魅力。Aボタンと Bボタンの組み合わせだけでも、いろんなショットが打てちゃうのだ。これなら複雑なコントローラ操作が苦手な人でも、かっこいいプレイができること間違いなし！

コントローラの操作を覚えよう

『マリオテニスGC』の操作タイプには“かんたん”、“ノーマル”、“マニュアル”の3種類がある。今回の攻略では、標準的な“ノーマル”を選んだときの解説をしていくぞ。“ノーマル”を選択したとき、プレイ中に使うのは3つのボタンとコントロールスティック。これらの組み合わせだけで、多彩なショットを打ち分けられるのだ。

コントロールスティック

キャラクターを操作したり、ショットの方向を変えるのに使用。ショットの場合は、Aや Bでボールを打つ直前に、飛ばしたい方向に倒そう。使うキャラクターによって、走る速さやボールの飛びかたに違いがあるので要練習！

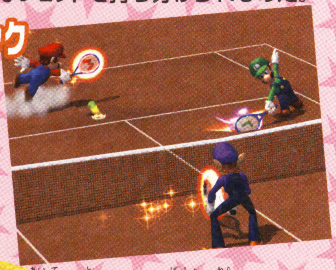

⬆相手の取りにくい場所を狙って、スティックを左右に倒しながらショットしよう。

Aボタン または Bボタン

ボールを打つときは、Aボタンか Bボタンを使用。ふたつの組み合わせでいろんなショットが打てるぞ。詳しい方法は下のコーナーをチェック！

⬅ボタンの押しかたによって強めや弱めの区別のほか、飛ぶ高さやボールの回転も調節可能。

R トリガー

ラケットが大きく光っているときに、R トリガーを押しながら A ボタンを押すと、超絶技のスペシャルショットが放てるぞ！

➡スペシャルショットについては、つぎのページで詳しく解説！

とびつきショットについて

操作タイプが“かんたん”と“ノーマル”だと、少しくらい遠くのボールでも、自動的に飛びついて打ち返してくれるのだ。

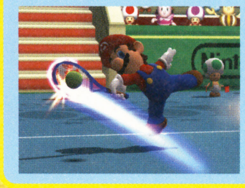

⬅ただし、飛びついた直後は動けなくなるぞ。

ショットの種類はこんなにあるぞ！

ショットには A と B、ふたつのボタンを使用するぞ。Aなら山なりに飛ぶ“トップスピン”。Bなら低く飛ぶ“スライススピン”になる。さらに連続押しや同時押しで、強さや飛びかたが違う、いろんなショットが打てるのだ。

A トップスピン

山なりの弾道でよく弾むショット。パワー不足のキャラクターが打つと、スマッシュなどで返されやすいボールになってしまうので注意が必要だ。

A➡A 強トップスピン

連続して押すと

強いトップスピンでボールの軌跡はオレンジ色。ネットを越えてから一気に落ちて、大きく跳ね上がるぞ。パワータイプのキャラクターなら威力倍増！

B スライススピン

低めに飛んで、コートに着いてもあまり弾まないので、相手にスマッシュされにくいぞ。低いショットなので、ネットに当たらないように注意！

B➡B 強スライススピン

連続して押すと

青い軌跡を描いて、鋭く低く飛ぶショット。パワーのあるキャラクターだとベースラインを越えてしまうこともあるので注意！

B➡A ドロップ

連続して押すと

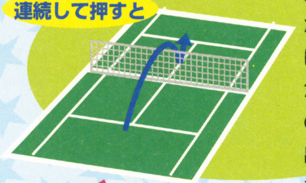

強いバックスピンをかけて、ネット近くにぽとりと落とす。相手がベースライン近くの位置にいて、前に出てそうにないなら迷わず使ってみよう。

A+B フラットショット スマッシュ

同時に押すと

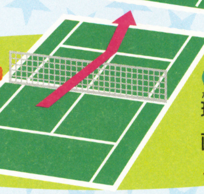

A と B、ふたつのボタン同時押しで、球足が速いフラットショットが打てる。画面に☆マークが出たときに、その近くで打てば強烈なスマッシュになるぞ。

A➡B ロブ

連続して押すと

相手の頭上を越えるように、高く上げるショット。相手がネット際に来たときに打つと、ポイントを取りやすいぞ。

さらに チャージショットを使いこなそう！

ショットのときボールが来る少しまえにショットの操作を入力すると、力をためたチャージショットが打てる。チャージして打つとより正確でパワフルなショットになるぞ。ただしチャージ中はあまり移動できなくなるので使いどころに注意しよう。また、チャージ中に L トリガーを押せば、チャージをキャンセルすることができるのだ。

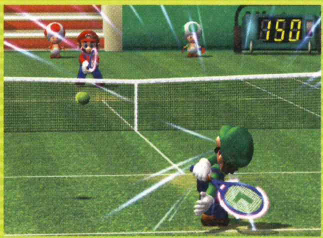

⬅どのショットを打つときでも、チャージはできるぞ。

はみだしおたより

ハリー・ポッターと不死鳥の氣志團。（富山県・加藤貴斗）●ホグワーツの面々が木更津に出現!?

勝利への道 その3 キャラクターの個性を制し勝負をモノにせよ！

マリオやルイージ、ワリオなど、個性的な人気キャラクターたちが登場する本作では、当然プレイのスタイルやスペシャルショットでも個性が全開！ 彼らの持ち味やショットの使いどころを押さえておけば、どんなライバルとの試合だって怖くない！

超重要！ キャラクター別解説

本作に登場するたくさんのキャラクターたちは能力もさまざま。ショットのパワー、コントロールの正確さ、足の速さなど、持っている特徴によって、下の6タイプに分けることができる。もちろん同じタイプでも、それぞれの持つ能力は少しずつ違うぞ。今回は、すでに登場が判明している12人の情報をチェック！ 目指すプレイのスタイルにあったキャラクターを見つけて、どんどん腕を磨いていこう。

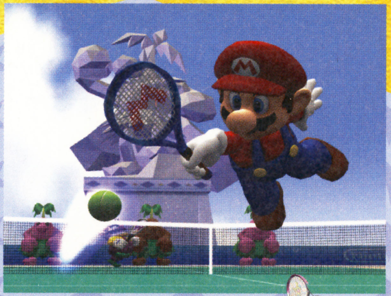

←キャラクターの特徴をうまく活かせば、勝率はぐっと上がるぞ！

オールラウンドタイプ

ショットの強さ、正確さ、走る速さなど、バランスが取れているタイプ。際立った個性はないけれど、そのぶんとっても扱いやすいのだ。どんな相手でも柔軟に対応できるぞ。

コレが特長！ 初心者に扱いやすい！

スピードタイプ

とにかく足の速さがウリ！ コートの反対側に打ち込まれたボールでも、さっと走って拾えるぞ。ラリーが長期戦になっても、粘りのあるプレイができるのだ。

コレが特長！ ボールを追う足はいちばん！

テクニックタイプ

華麗なショットをバンバン決める、テクニックに優れたタイプ。正確なショットで相手を困らせ、とどめのスマッシュにつなげるような、見せ場のあるプレイができるぞ。

コレが特長！ ラリーで相手を振りまわせる！

パワータイプ

ケタちがいのパワーを持つ肉体派。サーブも強力なので、サーブだけでポイントを取ってしまう"サービスエース"も決めやすいぞ。強いショットで足の遅さをカバーしよう。

コレが特長！ 強打、強打で押せる！

ディフェンスタイプ

ボールを拾わせたら天下一品の守備タイプ。ちょっと遠い位置にきたボールでも、ほかのキャラクターに比べて取りやすいのだ。ダブルスのパートナーにすると心強いぞ。

コレが特長！ 長いリーチで鉄壁の守り！

トリッキータイプ

一度動くとなかなか止まれなかったり、思わぬ方向にショットが曲がるなど、操作にひとクセあるタイプ。相手に動きを読ませず、こちらのペースに持ち込んで勝負！

コレが特長！ 曲がるボールで相手を惑わす！

一発逆転！ スペシャルショットを極めろ

不利なときでも一気に逆転が狙えるのが、超強力なスペシャルショット。各キャラクターに攻撃系、防御系のふたつが用意されていて、状況によって使い分けが可能だ。でも、スペシャルショットはいつでも打てるわけじゃない。走ったりショットすることでラケットのまわりの光を大きくし、その光が最大になったときだけ打つことができるのだ。

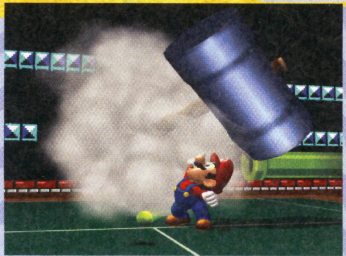

←ここぞ！ というときに使うと効果抜群。使いどころを見極めよう。

攻撃系の使いどころはココ！

自分がボールの近くにいるときにスペシャルショットを使うと、超強力なショットを打ち込むぞ。チャージショットやスマッシュなど、強めのボールだけではポイントを取りにくい相手に、キメ技として使いたい。

派手な演出に

思わずビックリ

←↓必殺のショットは相手を吹っ飛ばすほどのパワー！

防御系の使いどころはココ！

自分とボールが離れているときにスペシャルショットを使うと、防御系の技が発動。いつもは届かないような、かなり遠くのボールを打ち返せるぞ。思わぬところにショットを決められた！ というときには迷わず使って、ピンチを切り抜けよう。

きわどいボールもレシーブ！

大逆転のチャンス!!

←↑決まった！ と相手が油断したところへショット！

はみだしおたより ……幸せですか。（愛知県・RON） ●マジメな話をすると、読者のみんなからのおたより読んでるときが、いちばん幸せだったりします。

これでバッチリ！キャラクター別能力チェック

オールラウンドタイプ
マリオ

安定感ある万能タイプ

➡どんなプレイもソツなくこなせるとっても器用なタイプ。

スピード、ショットの強さ、コントロールなど、どの能力もバランスのいいマリオ。クセがないのでとても使いやすいキャラクターだ。相手のボールを確実にとらえて、チャージショットで返していこう。初めてプレイするときには、まずマリオで操作感覚に慣れるといいぞ。

攻撃系スペシャルショット
ふんばりショット

⬆ぐぐっと力をためて、7色の虹を描きながら一直線にショット！

⬇ラケットが巨大ハンマーに！炎をまとったショットが炸裂！

攻撃系スペシャルショット
アイアンハンマーショット

防御系スペシャルショット
スピンジャンプレシーブ

⬆見ているほうが目を回しそうな、超速スピンでリターン！

⬇たまごの姿でボールに追いつき、ぽんっとはじけてレシーブだ！

防御系スペシャルショット
ごろごろたまごレシーブ

⬅こんなに短い足だけど、スピード勝負なら右に出るものなし！

⬇かわいいくせに威力バツグンのピコピコハンマーでショット！

攻撃系スペシャルショット
ピコピコハンマーショット

防御系スペシャルショット
オバキュームレシーブ

⬆ラケットを投げて"オバキューム"で吸い寄せてボールをレシーブ！

オールラウンドタイプ
ルイージ

扱いやすいオールラウンダー

⬇すらりとしたしなやかな体で、兄さんを越えるプレイを目指せ！

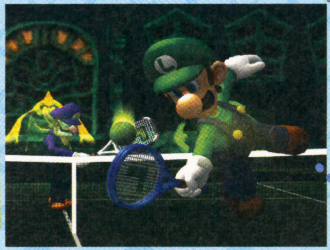

キャラクターのタイプはマリオと同じく万能型。マリオよりもパワー不足だけど、コントロール能力はルイージのほうが上だぞ。また、ジャンプ力があるので、ネット際でどんなボールにも飛びつく、攻撃的なプレイスタイルを得意としているのだ。

速い球にも追いつくぞ！

最大の強みはなんといっても足の速さ。コートを駆け回るスピードは、全キャラクターの中でもトップクラスだ。ガンガン走ってボールに追いついたら、チャージショットをうまく使って攻めよう。ラリーを続けてチャンスをうかがう、長期戦のプレイ向きだぞ。

スピードタイプ
ヨッシー

テクニックタイプ
ピーチ

正確なショットが武器

➡相手のスキを正確に突く、正統派プレイでじっくり攻めよう。

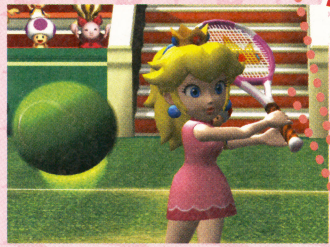

強力なショットは苦手なピーチ。でもそのぶん、ショットはとても正確で、左右に打つときにもしっかり打ち分けることができるぞ。ラリーでは、強めのショットでボールにスピードをつけよう。コントロールのよさを利用して、スマッシュでポイントを狙うのがオススメだ。

攻撃系スペシャルショット
ハートスピンショット

⬅ハートをまとってスピンショット！プリンセスらしい華やかな技。

防御系スペシャルショット
ハートキャッチレシーブ

➡なんと投げキッスでボールを引き寄せる！観客の視線も釘づけ!?

はみだしおたより
この雑誌にココアをこぼしたけど、染み込まなかった。なぜ？（京都府・そら）
●ココア、嫌いなのかもなぁ。

これでバッチリ！ キャラクター別能力チェックのつづき

パワータイプ
ドンキーコング

巨体で打ちだす

➡強烈サーブと飛びつきショットをうまく使って、コントロールの悪さを補おう！

全キャラクターの中でも1、2を争う、ビッグサイズのドンキーコング。体全体を使ったパワフルショットが得意で、サービスエースも決めやすいぞ。ただし、そのぶんコントロールが悪いので、きびしい角度をつけた左右への打ち分けがしづらいぞ。

攻撃系スペシャルショット
バレルキャノンショット

⬅自分が弾丸となってタルから飛び出し、勢いつけてショット！

➡ラケットがバナナに！ 遠くのボールをがっちりレシーブ。

防御系スペシャルショット
ブーメランバナナレシーブ

トリッキータイプ
テレサ

相手をまどわす変則タイプ

➡ぐぐっと曲がるトリッキーボールに相手もビックリ!?

いつもふわふわ飛び回り、ぱっと姿を消してボールに飛びつくという、さすがオバケ！のテレサ。ほかのキャラクター以上に急激なカーブがかかったサーブが打てるので、サービスエースも狙いやすい。きつめに曲がるスライスをうまく活かして、短期決戦で挑もう！

攻撃系スペシャルショット
がったいテレサショット

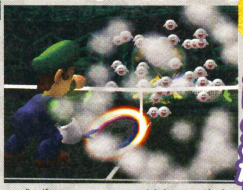

⬆巨大ラケットに変身した合体テレサが、どどーんとショット！

⬇分裂したテレサがコート一面に！ どこにボールが飛んでも拾っちゃうぞ。

防御系スペシャルショット
いっぱいテレサレシーブ

パワータイプ
ワリオ

押しの強さはパワーにも！

➡すばやい動きはやや苦手。あふれるパワーでカバーしよう！

一度見たら忘れられない、アクの強い顔（！）と性格は、プレイにもばっちり反映。鍛え上げた肉体からくり出すボールは、サーブ、スマッシュなどどれをとっても超パワフル。チャージショットや、ここいちばんのスマッシュを使い、ガンガン攻めるのがいいぞ。

攻撃系スペシャルショット
サンダーギブスショット

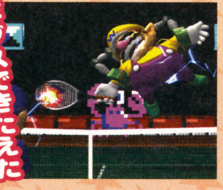

⬆筋力強化ギブスにあやつられ、パワフルなショットが炸裂！

➡ウルトラハンドをびよ〜んと伸ばして、遠くのボールも楽々レシーブ！

防御系スペシャルショット
ウルトラハンドレシーブ

ディフェンスタイプ
ワルイージ

長い手足でガードは完ペキ

攻撃系スペシャルショット
ピールマンショット

⬅フィギュアスケートのような、しなやかなスピンでショット！

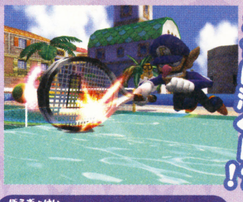

➡なんとコートを泳いでボールに近づき、その体勢からレシーブ！

防御系スペシャルショット
スイミングレシーブ

身長の高さと長い手足を活かし、きわどいボールでも打ち返すことができるワルイージ。けれどパワーがあまりないので、強めのショットを打てても追いつかれやすい。ラリーに持ち込んでスキをうかがい、スマッシュでポイントを取るという、長期戦に向いたタイプだ。

⬆守りの堅いディフェンスタイプ。ボールを取らせたら右に出るものなし！

はみだしおたより

妹にまかせきりだったはがきを、初めて自分で書いてみました。緊張してます。（長崎県・しき）

●はがきデビューですな。どうです？ たまには自分で書くのもいいモンでしょ？

父がないしょで買ったらしい『ゼルダの伝説 4つの剣』を発見しました。(東京都・鈴星)

●どこからともなく、「ジャラララーン！(『ゼルダ』でアイテムを入手したときのあの音楽)」って聞こえてこなかった？

テクニックタイプ
デイジー

手堅いテクニックで攻めようっ

おてんばプリンセスのデイジーは、ピーチと同じくテクニックを重視したタイプ。左右への打ち分けが得意なぶん、スピードではちょっとほかのキャラクターに遅れをとってしまうぞ。コントロールを活かした丁寧なショットで、確実にスマッシュを決めよう。

➡元気いっぱいのデイジーらしく、なかなか力強い!?

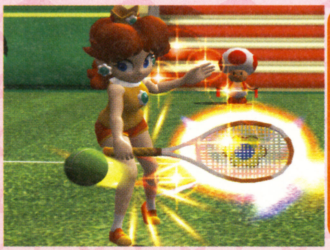

攻撃系スペシャルショット
ワンダーフラワーショット

大輪の花咲きます！

⬅おもわずうっとり!? ショットと同時に大輪の花が散る！

花のカーペットにダイブ！

防御系スペシャルショット
フラワーカーペットレシーブ

⬆豪華な花びらの上を華麗にスライディング！ さすがお姫様！

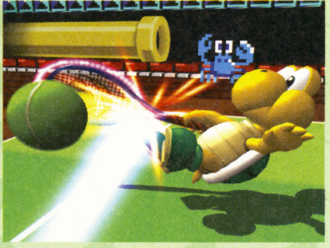

➡甲羅で滑って移動するなんて、ノコノコならではのテクニック！

重そうな甲羅を背負っていながら、意外なまでのスピードを持つノコノコ。コートの端ギリギリに決まったショットでも、十分に追いつける足が自慢だ。チャージした強めのショットで攻めれば、気になるパワーのなさも十分に補えるぞ。

攻撃系スペシャルショット
ウォータースキップショット

水しぶきを上げてショット！

⬅水しぶきをまとったショット！ 弾みにくいドロップボールだ！

見た目に反した(？)スピード派

甲羅ですべってレシーブ!!

➡手足を甲羅に引っ込めてコートを滑走！ 一気にボールに追いついてレシーブ！

防御系スペシャルショット
ウォーターシェルダッシュ

スピードタイプ
ノコノコ

攻撃系スペシャルショット
マジックペイントショット

本物はどれだ!?

⬋ペイントしたボールといっしょになんとニセのボールもショット！

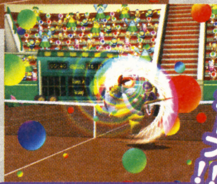

回転ブラシレシーブ!!

➡お気に入りの筆を回転させてレシーブ。飛び散る絵の具がまぶしい！

防御系スペシャルショット
ローリングブラシレシーブ

大魔王クッパの息子、クッパJr.は、相手にさきを読ませない、かなりクセのあるプレイスタイル。パワーやスピードのなさは割り切って、ライバルを惑わすプレイで攻めるのがいいぞ。強烈なスピンボールを使って、相手にチャージする余裕を作らせないようにしよう。

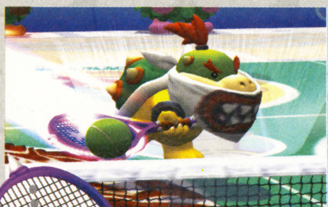

⬅どこに飛ぶかわからないトリッキーなボールが相手コートを襲う!!

スピードタイプ
ディディーコング

小回りバッチリ

小さな体は

➡ラケットを尻尾であやつり、バナナに見立ててショット！

攻撃系スペシャルショット
アクロバットバナナショット

尻尾を使った離れ技！

⬇『ドンキーコング64』に登場した、"バレルジェット"でボールを追う！

タルのジェットで追いつけ!!

防御系スペシャルショット
バレルジェットレシーブ

➡身軽さを活かしてネット際でも強気で攻めたい。

パワフルなドンキーコングと違って、こちらはすばしっこいスピードタイプ。どんなにコート内を振り回されても、いくらでもボールを追いかけられるぞ。体が小さいわりにパワーもあるので、コントロールの悪さを、スピードとパワーでカバーしよう。

何が起こるか予測不能!?

トリッキータイプ
クッパJr.

勝利への道 その4

ライバルに勝てる！ 実戦テクニック

操作に慣れて試合である程度の成績を残せるようになってきたら、やっぱり身につけたいのが効率のいいプレイの方法。ということで、知っているのと知らないとでは大違いの、実践テクニックをババンと紹介！　さっそく試してみよう！

一生懸命プレイしているのに、どうしても勝てない……。対コンピュータ戦でも、友だちとの対戦でも、行き詰まることってあるよね。そこで、有利にゲームを進められるテクニックをどーんと伝授！

相手キャラクターの特徴や動きに合わせて、下の3つのポイントをしっかり押さえていこう。チャンスを自分で作ることができるようになれば、試合での勝率はぐっとアップするぞ！

⬅トーナメント優勝を目指すなら必見！　晴れ舞台に立つためにテクニックを磨こう！

テクニック1 サーブの打ちかた要チェック！

「どう打っても同じでしょ？」と、いつも同じパターンのサーブばかりを打っていては、勝ち星はなかなか得られない。サーブを打つときは、立つ位置とコントロールスティックの入力方向を工夫して、なるべく相手が取りにくいサーブを打つように心がけよう。コートの端から隅っこに打ち込むと思わせて、サービスコートのセンターあたりに落とすなど、相手の裏をかいた作戦を取れれば、ゲームを有利に進められるぞ。

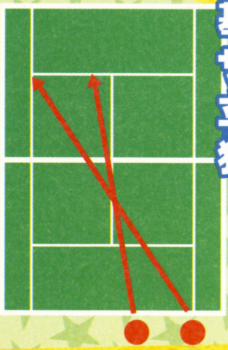

基本的なサーブの立ち位置と狙い目

⬅基本的なサーブの狙い目がこれ。これに加えて、さまざまなパターンのサーブを打つことで相手の読みを外すのだ。

⬅ボールを上げたとき、いちばん高い場所で打つと、通常より速いサーブに。

強烈なショット！

相手の位置を考えて……

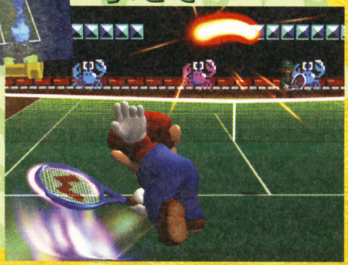

➡予想外の場所にサーブを決めるテクニックは、対人戦ならさらに効果アップ！

テクニック2 空いてるスペースを狙え！

ラリーでのポイントは、とにかく"相手が取りにくいところを狙う"ということ。ならば必ずショットが決まるスペースを作ってしまおうという作戦がコレ。まずはチャージショットなどの強めのショットをコートの端に打ち、相手をそちら側へ誘い出そう。うまく端っこに来たらしめたもの。すかさず逆方向にショットすれば、かなりポイントが取りやすくなるぞ。

よーく狙って打ち込もう！

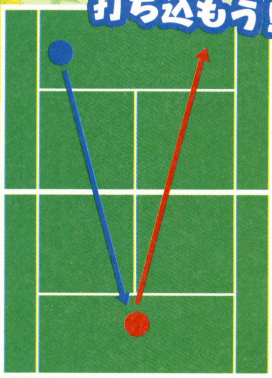

⬆相手の立っている位置に対して、つねに逆方向に返すことを意識してショットするといいぞ。

左右にゆさぶれ！

⬆できるだけ相手を端っこに引きつけておくほど、成功しやすくなる。

空きを攻めろ！

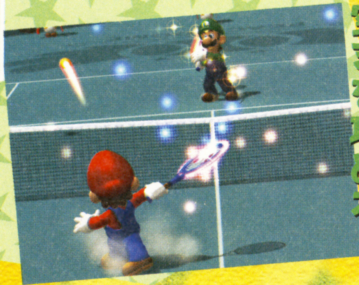

➡しばらくラリーを続けて、相手が油断したところで一気に決める、なんて方法もアリ。

テクニック3 ボールの高さ、速さを変える

空いているスペースを作るために相手をゆさぶるといっても、左右へのゆさぶりだけでは十分じゃない。前後へのゆさぶりを覚えてこそ、上級者への一歩なのだ。前後へのゆさぶりに使うショットは、頭の上を大きく越えるロブと、ネット際にぽとりと落ちるドロップ。さらに、ボールの強さに強弱をつけたり、トップスピンとスライスを打ち分けたりすることで、相手のタイミングをズラすのだ。ラリーが長く続いたときなどの突破口としても有効なこのテクニック。ぜひ、覚えておこう！

相手の位置で調整

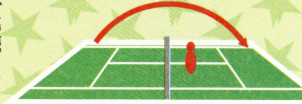

⬆相手がネット近くにいるなら頭の上を越えるロブを打ってみよう！

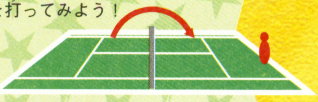

⬆相手がベースライン近くにいるなら、ネット際に落とすドロップ！

⬇ドロップは、ネット際であまりバウンドしないので取るのがかなりたいへん！

手前にポトリ

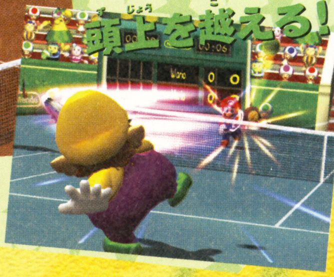

頭上を越える！

⬅一度頭を越されると、下がって取るのは難しいのだ！

はみだしおたより

素足でナメクジを踏んでしまいました。イヒ。（長野県・ナメクジマン）

●キミよりも、成仏したナメクジのほうを気の毒に思うボクを許して。

勝利への道 その5 スペシャルゲームもバッチリマスター！

テニス本来のスタイルでのプレイももちろん楽しいけれど、ちょっと雰囲気を変えて、バリエーション豊かなスペシャルゲームにも挑戦！　にぎやかな画面に、簡単そう〜なんて思うなかれ！　見た目以上にテクニックが必要で、やりごたえタップリだぞ！

テニスの試合形式でプレイするゲームとならんで、盛り上がること間違いなしなのがスペシャルゲーム。ボールとラケットを使って、ビンゴゲームやラリー合戦などにチャレンジできるぞ！　テニスのショットを使った、あっと驚くゲームの数々に、思わず目移りしちゃうかも!?　今回はその中から厳選して4種類を解説。どこまで記録を伸ばせるか、自分の限界目指して挑戦しよう！

⬅手応えのある数々のゲームでテクニックを磨けば、試合でも大活躍できること間違いなし!?

色を塗りわけ ペイントテニス

カラーボールをショットして色を塗り、制限時間内にイラストを完成させよう。ポイントはⒶ→Ⓑの連続押しで打てるロブの使いこなし。狙ったところにぴたりと当てられれば、かかる時間をぐっと短縮できるぞ！

ココがポイント！ 上下への返球を正確に

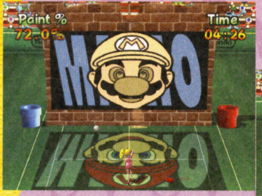

⬇高いところを狙えるロブをうまくつかって色を塗ろう。

⬆どこにどの色をつけるかは、床のお手本を参考にしよう。

あと少しだ！

⬅難しいのは目。コントロールスティックで飛ぶ方向を調整しよう。

ビンゴに挑戦 シャインDEビンゴ

水の球でコートをキレイにするビンゴゲーム。泥を消すと現れるシャインが一列ならべば見事ビンゴだ。コート奥のほうは狙いやすいけれど、難しいのはネット際にある泥。ドロップなどを使って、弱め弱めのショットで狙おう。

やった！ ビンゴだ！

⬅縦、横、ななめのラインをまとめて消せば、一気にビンゴできるぞ！

ココがポイント！ ショットの打ち分けが命

➡水の球は、3つの発射口から打ち出されるぞ。

⬅制限時間があるのでショットはすばやく正確に！

アミダで勝負 バルーンパニック

パネルをショットでひっくり返して、アミダの先にある風船を守り切ろう。危険なルートを見つけたら、さっさとパネルを変えてしまうのがスマートな方法だ。ボールは下から打ち上げるため、高い場所は狙いにくい。ロブのテクニックが重要だ。

ココがポイント！ 正確さと判断力、どちらも大事

⬇パネルが小さくて難易度が高い！　ここが鍛えた腕の見せどころ!?

⬆アミダに後戻りはない！　早めにパネルを返して食い止めよう。

割れたらアウト！

⬅高い位置にはタイミングよく正確なロブを決めよう！

ゲッソーとラリー ゲッソーチャレンジ

ゲッソーとひたすらラリーで勝負！　ショットを失敗したり×印のエリアにボールを返すとアウトだぞ。肝心なのはラリーを続けることなので、相手を出し抜くボレーやスマッシュは必要なし！　とにかく安定したショットを打ち返そう。

エリアに注意！

⬅休みなく飛んでくるボールをとらえて、×印をよけてショットを決めるには、集中力が大切！

ココがポイント！ 安定感のあるショットが重要

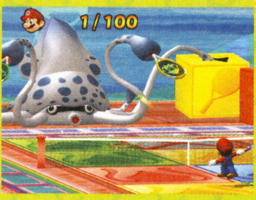

➡こちらがミスするまで続く持久戦。力まずに！

⬅×印にばかり気を取られて、ボールを見失うな！

はみだしおたより　たまに、塾で女子に化け物扱いされる。（東京都・近所のおっちゃん）　●キミと会えて照れてるんだよ、きっと！（信頼度10パーセント）

発売直前総まとめ!!

ファミ通チョイス

「ファミ通チョイス」とはファミ通グループが、とくにおすすめするゲームタイトルです。

THE LEGEND OF ZELDA

ゼルダの伝説 ふしぎのぼうし

これがふしぎのぼうしエゼロだ!

リンクがふしぎのぼうしといっしょに大冒険!

プレゼントは006ページ!

続報!

ゲームボーイ アドバンス

アクション・アドベンチャー	11月4日発売予定	任天堂	バックアップ機能つき
冒険・ファンタジー	価格4800円[税込]	プレイ人数・1	通信ケーブル対応
			GBAケーブル対応
			容量・128メガ
			1カートリッジプレイ対応
			CERO全年齢対象

発売目前の『ゼルダ』最新作。敵を倒しつつダンジョンの謎を解き、ハートの器などのアイテムや強力な武器を集めてパワーアップしていくのがこのシリーズの特徴だよね。その魅力をさらに進化させたこのゲームの最新情報を余すところなくお届けするぞ!

リンクが剣で戦うアクションRPG

⬆ダンジョンには手強い敵が登場。回転斬りなど数々の技を駆使して倒すのだ!

楽しいイベントがいっぱい!

⬆インパクトのあるキャラクターが多数登場するイベントは見逃せない。

➡爆走するトロッコを止めるには!? さまざまな道具と知恵を使ってダンジョンの仕掛けを解いていくのだ!!

©2004 Nintendo

『ゼルダの伝説』最新作は

⬆この木の切り株がエントランスと呼ばれるピッコル世界への入り口。ここでふしぎのぼうしが呪文を唱えると中に入れるのだ！

⬆これが切り株の中。キノコが大きいわけではなく、リンクが小さくなったのだ。これでピッコルの世界へ行けるぞ。

小さくなってピッコルの世界へ

100年に1度ハイラルにやってくると言われる小さな妖精ピッコル。リンクがピッコルの世界へ入るには、ふしぎのぼうしの力で小さくなる必要がある。ピッコルは、人里離れた場所や民家の天井などに住んでいるぞ。

⬆背景の大きさはそのままでリンクが小さくなる場合と、リンクの大きさはそのままで背景や敵が大きく見える場合の2パターンが用意されているぞ。

ふだんは行けない場所を探検!!

⬅小さくなって民家の煙突から屋根裏へ入る。すると、そこにはピッコルがいるのだ。

サイズを変えて謎を解け！

⬅ダンジョンの中でも大きさを変えなければ進めないところがある。敵にやられないよう注意！

ピッコルはいろんな場所に住んでいる

⬆➡ピッコルは、人間の捨てたツボや人間の家にある本をくり抜いて家替わりにしているぞ。

小さくなると危険もいっぱい！

➡小さくなると雨粒も恐ろしい凶器に！ ぶつからないようにす速く避けるのだ！

1 マル秘 情報

剣やアイテムを使って大冒険！ リンクの

剣を使って敵を倒すことと、アイテムを使うこと。これらはゲームを進めるに当たってとっても重要だよね。ここでは、そんなリンクの重要アクション、剣技と新アイテムの使いかたを公開するぞ！

ハイラル随一の剣士 テッシンから剣技を教わる

秘伝の虎の巻ゲット！

↑➡テッシンの噂を聞いたリンクは弟子入りし、剣技を習う。

回転斬りを覚えたぞ！

下突きで真下の敵を攻撃

↑下にいる敵へ剣を突き刺す剣技、下突きが決まった。ジャンプしたり高いところから降りるときに使うのだ。

ハイラルにはテッシンという剣の達人が住んでいる。リンクは、テッシンの道場へ行って弟子入りを志願し、そこでテッシンから剣技を習うことになるのだ。回転斬りや下突きなど、このシリーズではおなじみの剣技からまだヒミツの新技まで、敵を倒したり仕掛けをクリアーするために必要な剣技を身につけ、リンクをスキルアップさせよう！

回転突きで間合いを詰めろ！

⬅回転突きは、前転しながら相手に近寄り、剣を突き刺す剣技なのだ。

大回転斬りで一網打尽！

↑一定時間、回転斬りをしながら移動する大回転斬りは、敵を攻撃するほか、草を狩ってアイテムを捜すときなどにも使えて便利なのだ。

ライフ満タンで剣ビーム

⬇リンクの体力を示すハートの器が満タンだと、剣からビームが出る。遠距離から安全に攻撃可能。

教わった剣技は虎の巻でチェック

テッシンから剣技を教わって習得すると虎の巻がもらえる。この虎の巻はテッシンが書いたもので、剣技の効果や使いかたが記されているのだ。これらは、剣技虎の巻画面でいつでも確認可能。

虎の巻はテッシンの解説入り！

⬅テッシンみずからの解説が入っているプレミア品なのだ。要チェック！

アクション大公開!!

新アイテムを使って仕掛けをクリアー

リンクの華麗なアクションを見よ！

ここでは、ダンジョンの謎を解くために必要な新アイテムを紹介しよう。使いかたしだいで敵を倒したり移動に使えたりと、さまざまな効果を発揮するアイテムもあるぞ。

←敵の仕掛けた罠にハマッた。剣技を駆使して敵を倒して脱出するのだ！

何でも吸い込める 魔法のツボ

→ダンジョンの通路が蜘蛛の巣で塞がっている。こんなときは吸い込み能力を持つ魔法のツボの出番。ツボを蜘蛛の巣に向けて吸い取れ！

←キノコのばら撒いた胞子を吸い込んで通路を確保、胞子の下に何かあるかも!?

葉っぱボートで水上を移動！

↑大きな蓮の葉ような葉っぱボートを使えば水の上を移動できる。このボートの動力は魔法のツボ。ツボから空気を噴射して進むのだ。

宝箱からアイテム入手！

→宝箱の中にはパッチのつえが入っていた。これを使うといろんなものをひっくり返すことができるのだ。

パッチのつえでひっくり返せ！

↑→逆さになったトロッコ発見。パッチのつえで叩いてひっくり返せ！

マル秘情報 2

危険がいっぱいのダンジョンへ突入！

ダンジョンの仕掛けには、リンクにダメージを与える危険なものと、逆にリンクの冒険を助けてくれるものなどさまざまなものがある。その仕掛けのほんの一部を紹介する。覚えておけば実際にゲームをするとき役立つぞ。

⬆ダンジョンの中にはどんな仕掛けがしてあるかわからない。慎重に進もう！

仕掛け その1 ゴムキノコでジャンプ

湿ったダンジョンにはキノコが生えていることが多い。そのキノコの中には、ゴムのように伸びるキノコがある。これを使えばロングジャンプできるのだ！

仕掛け その2 マグマ帯を駆け抜けろ！

鉱山の中にはマグマで溶けかかった足場がある。上に乗るとすぐ崩れてしまうので素早く渡ろう。エゼロをパラシュート代わりにして滑空するシーンもあるぞ！

⬆赤くなっている部分が崩れる足場。マグマの海に落ちないようにダッシュで駆け抜けよう！

⬇巨大なタル、ではなくリンクが小さくなっているので巨大に見える。なぜか入り口らしきものがある。

仕掛け その4 スパークに触れてリンクがドクロに

➡スパークに触れて感電するとリンクのドクロが見える！

仕掛け その3 回転ダルで大ピンチ!!

小さくなった状態で森のほこらを探索しているとタルを発見。中に入るとタルが回転し出すぞ。回転と逆方向に走って危機を乗り越えるのだ！

⬅タルが回転し始めるぞ。いったいどうなっちゃうの？

3 マル秘情報

さまざまなキャラクターが登場する楽しいイベントが盛りだくさん!

RPGの華といえばイベントシーン。このゲームでは、ヘンなキャラクターが登場してリンクをビックリさせるイベントも多いぞ!

ゼルダシリーズのキャラクターも登場!

イベントの中には、『ゼルダ』シリーズでおなじみのキャラクターが登場するものもあるぞ。また、エゼロの性格が垣間見られるイベントもたくさん存在するようだ。

⬆物ごとをよく知りさまざまなことに通じている青じい。さみしがり屋なのでたまには会いに行ってやろう。

『ムジュラの仮面』に登場したポストマン参上!

⬆ニンテンドウ64用ソフト『ムジュラの仮面』で郵便の集配をしていた男が登場!

『時のオカリナ』のロンロン牧場に到着!

⬆ロンロン牧場にたどり着くとマロンとタロンが現れた。

コッコを捕まえろ!

➡走りまわるコッコたちを捕まえて柵に入れるのだ!

エゼロは食いしん坊!?

➡カワイイ牛を目の前にしても、あるのは食欲だけの大食いエゼロ。

カケラ合わせで不思議なことが発生!

カケラ発見!

合わせると……

世界中に隠されているしあわせのカケラを集め、うまく合わせられると、世界のどこかが変化するぞ。

⬅⬆⬇カケラ合わせに成功したら、ある場所の水が引いて階段が出現!

階段が現れた!

ヒミツのかいがらでフィギュア集め

ここがニテン堂だ!

ニテン堂では、各キャラクターのフィギュアを作成している。これを入手するには、ヒミツのかいがらを集めて店主に渡さなければならないのだ。

エゼロのフィギュアゲット!

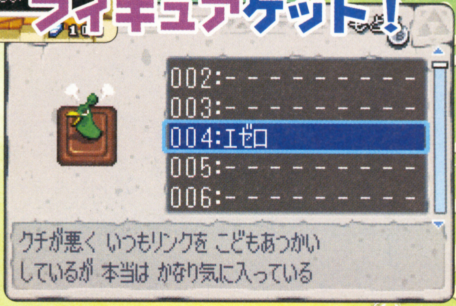

⬆➡ここでは、ヒミツのかいがらと交換でフィギュアがもらえる。ただし、もらえるフィギュアはランダム。ヒミツのかいがらを多く渡せば渡すほど持っていないフィギュアが当たる可能性がアップ。

4 マル秘情報

ストーリー序盤を大公開!!

ゼルダ姫を救う

最後に気になるゲーム序盤のストーリーを紹介! 世界を闇から救うためピッコルが人間の勇者に黄金の光とひと振りの剣を与えたという伝説からこの物語は始まるのだ。

ストーリー1 幼なじみはゼルダ姫

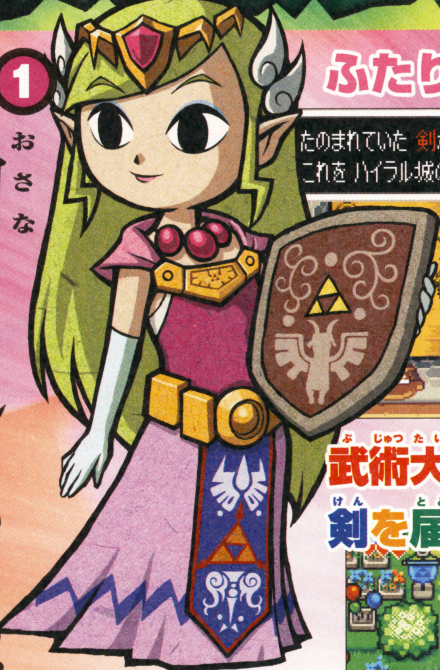

ふたりでピッコル祭りへ

←スミスは鍛冶屋。作った剣を届けてくれと頼まれるのだ。

祭りを楽しむふたり

↑この年は、100年に1度ピッコルがやってくるといい伝えられている年なのだ。例年より賑やかな祭りをふたりで楽しむのだった。

武術大会の賞品の剣を届けることに

←リンクの頼まれたおつかいとは、武術大会の賞品であるスミスの打った剣を届けること。

リンクの住むハイラルは、その昔ピッコルのおかげで救われたという。それを忘れぬよう、年に1度開催されるピッコル祭りへいっしょに行こうと、リンクの元に幼なじみのゼルダ姫がやってきた。スミスおじいさんのお使いをするということもあり、ふたりは祭りへと向かうのだ。

ストーリー2 武術大会にグフー現る!

ゼルダが石にされた!!

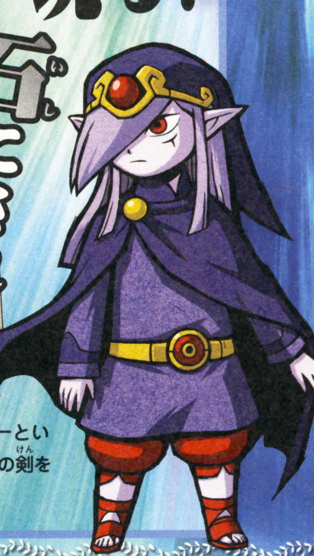

お城で開催された武術大会で優勝したのはグフーという男。グフーは持ち出された王家に伝わるピッコルの剣を破壊し、宝箱の中の邪悪な力を解き放った!

武術大会の表彰式が始まった!

←ハイラル王家に伝わるピッコルの剣と封印の宝箱。

ピッコルの剣が壊れて封印が解けた!!

➡グフーが怪しげな術で剣を破壊して封印を解く。

ためピッコルを捜し出せ!!

⬅ピッコルの剣はハイラル王家に保管され封印の宝箱とともにある。

ストーリー3 ふしぎのぼうし エゼロとの出会い

呪いで石になったゼルダ姫を救うには折れたピッコルの剣を修復する必要がある。そのため、リンクはピッコルを捜しに旅立つのだ。そして、ピッコルが住むというチロリアの森へ着くと、いよいよ奇妙なぼうしエゼロと遭遇することに!

姫の呪いを解くため旅立つ!

⬆ピッコルは純真な子供にしか見えない。そこでリンクの出番だ!

ピッコルの住むチロリアの森へやってきた

➡武術大会の優勝賞品となるはずだったスミスの剣を携え、ピッコルが住むチロリアの森に到着。

緑色のヘンなの発見!

➡⬆言葉を喋るぼうしが魔物にイジメられていたので助けてやったが、なぜか偉そう。

態度デカっ!!

ストーリー4 ピッコルの里へ小さくなって潜入!!

➡森のエントランスにある切り株の上でエゼロが呪文を唱えた。

リンクが小さくなった!

⬆エゼロが呪文を唱えると、リンクの身体はしだいに小さくなり切り株の中へ入っていく。

エゼロの呪文で身体を小さくしてもらったリンク。そのおかげで、ピッコルたちの住むピッコルの里へとたどり着く。最初はピッコルの言葉さえ理解できなかったリンクだが、なんとか話せるようになりピッコルの剣の直しかたを尋ねるのだった。

剣を直してもらえる!?

ピッコルと遭遇!

⬆⬅ピッコル語を解するにはある道具が必要。

次号(1月号)からいよいよ攻略開始!

編集部注目ソフト大紹介!!

ロックマン エグゼ5 チームオブブルース
ROCKMAN EXE

12月9日発売予定

ロックマン エグゼ5 チームオブカーネル
ROCKMAN EXE

2005年2月発売予定

『ロックマン エグゼ』シリーズ最新作の驚き新情報にプラグインッ！

大人気RPG『ロックマン エグゼ』の最新作がもうすぐ登場！ いまから最新情報をよ～く読んで、友だちに差をつけておこう!!

続報！ ゲームボーイ アドバンス

アクション・RPG	チーム オブ ブルース 12月9日発売予定 チーム オブ カーネル 2005年2月発売予定	カプコン	バックアップ機能つき
アニメ・SF	価格各4990円[税込]	プレイ人数・1～2	通信ケーブル対応
			GBAケーブル対応
			容量・64メガ
			1カートリッジプレイ対応
			CERO対象年齢・未定

『ロックマン エグゼ』シリーズのおさらいつき！

今度はチームを組んで電脳世界を冒険しよう!!

今回はロックマンのほかに6体のナビとチームを組んで難事件に挑むことになる。本作はふたつのバージョンが発売されるが、ロックマン以外は、バージョンによって登場するメンバーが異なるぞ。バトルの戦略も違うので、両方プレイするのがいちばん!!

➡今度の事件はロックマンだけでは太刀打ちできない！ 仲間を集めて果敢に立ち向かえ!!

ロックマンをサポートする仲間たち

『5』から始める『ロックマン エグゼ』おさらいコーナー①

未経験者でも、『5』から問題なく楽しめるけど、これまでのシリーズを知っていれば楽しさ倍増！ 現在までに発売された作品のおさらいをしていこう！

バトルネットワーク ロックマン エグゼ
2001年3月21日発売/価格5040円[税込]
（『Best Price!』版は3129円[税込]）

近未来の高度ネットワーク社会が舞台。ネット犯罪が深刻化ていたが、熱斗と相棒のロックマンが、秘密結社WWWに立ち向かう！ 戦略性の高い独特のバトルシステムが好評を博した。

新時代の『ロックマン』はここから始まった!!

⬆人々はネットナビを介してネットワーク0で行動することが可能。

⬆物語の最後には熱斗とロックマンの衝撃的な関係が明かされる。

チップを駆使してWWWの野望を阻止せよ！

©CAPCOM CO.,LTD 2004 ALL RIGHTS RESERVED. ©CAPCOM CO.,LTD 2004 2005 ALL RIGHTS RESERVED. ©CAPCOM CO.,LTD 2001 ALL RIGHTS RESERVED.

仲間の力を借りてソウルユニゾンをキメよう！

前作から登場したソウルユニゾン。これはロックマンと共鳴したほかのナビと、力を合わせて戦う変身システムだ。変身後は強力な必殺技をくり出すことができるので、ここぞという戦いはソウルユニゾンで挑むのだ!!

熱きソウルを共鳴させろ!!

←どんなナビともユニゾンできるわけではない。共鳴できるナビを見つけ出すのだ！

メンバー全員とユニゾン可能！

↑ブルースとユニゾン。ソード系チップで溜め斬りだ！

ブルースソウル

マグネットソウル

←マグネットマンとユニゾン。敵を吸い寄せろ！

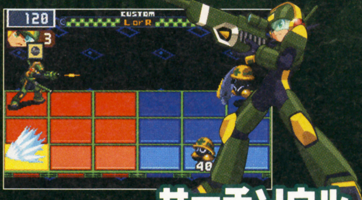

→サーチマンとユニゾン。高い狙撃技術が特徴。

サーチソウル

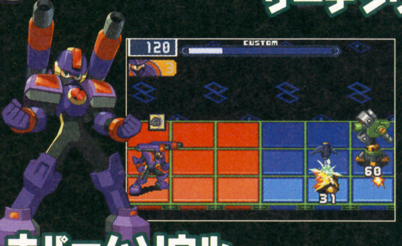

←ナパームマンとユニゾン。ボムで焼き尽くせ！

ナパームソウル

→ジャイロマンとユニゾン。移動力が高いぞ。

ジャイロソウル

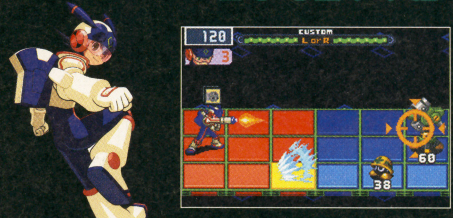

メディソウル

↑メディとユニゾン。バトルチップを調合できるのだ。

ソウルユニゾンシステムを解説！

→ユニゾンできるのは3ターンのあいだだけ。使いどころを間違えないように。

バトル中にソウルユニゾンするには、ユニゾンしたいナビと同じ属性のチップが必要となる。たとえば、電気属性のマグネットマンとユニゾンしたい場合は、同じ電気属性のチップ（サンダーボールなど）がなければならないのだ。チップを選択してユニゾンコマンドを選ぶと、ユニゾンチップが出現。これを発動させればユニゾン完成だ！

1 同属性のチップを選択

↑まずはユニゾンしたいナビと同属性のチップ選択する。あらかじめチップフォルダに入れておくといいぞ。

2 ユニゾンチップを使う

↑選択したチップを使うと、代わりにユニゾンチップを入手できる。あとはこのチップを発動させるだけでオーケーだ！

マグネットソウル完成!!

『5』から始める『ロックマン エグゼ』おさらいコーナー②

バトルネットワーク
ロックマン エグゼ2
2001年12月14日発売/価格5040円[税込]

WWW事件から3ヵ月後、熱斗が暮らすデンサンシティは平和を取り戻した。が、今度は世界各国でネットワークを破壊される事件が発生！ 熱斗とロックマンは世界を股に掛けて大活躍!!

スタイルチェンジでバトルがヒートアップ！

←物語には直接関係ない依頼をこなす楽しみも増えた。

敵の弱点を突け！

←敵の弱点となる属性に変身して有利に戦おう!!

© CAPCOM CO.,LTD 2001 ALL RIGHTS RESERVED.

闇の力を宿せ！ 新要素"カオスユニゾン"!!

本作の新要素として新ユニゾンシステム、"カオスユニゾン"が登場!! 右のイラストからわかるとおり、ソウルユニゾンとは正反対の、闇の力を使ってウイルスと戦うことになるぞ。このユニゾンは超強力な攻撃が可能な代わりに、ロックマンのパラメーターがダウンしてしまうリスクを背負っている。使いすぎには注意しよう!!

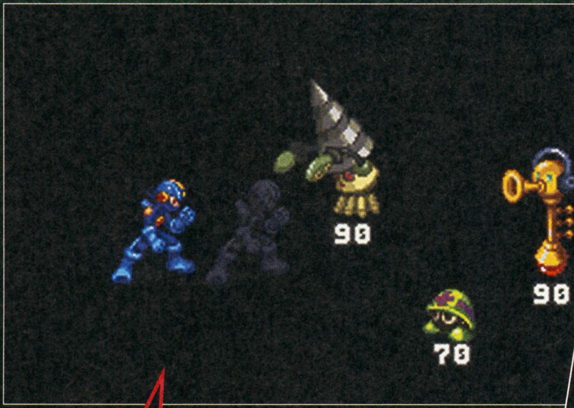

➡ダークチップを使用したロックマンの目の前に、もうひとつの影が出現！ これが闇の力なのか!?

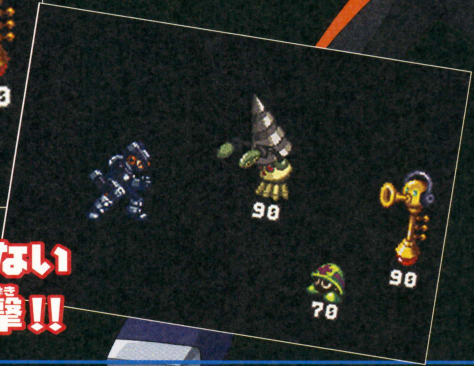

これまでにない超強力な攻撃!!

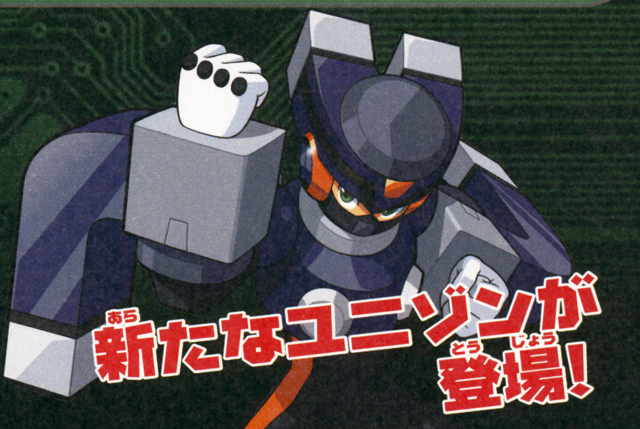

新たなユニゾンが登場！

ダークチップでカオスユニゾン!!

まずはソウルユニゾンと同様に、ユニゾンしたいナビと同属性のダークチップを使用。ユニゾンチップを入手したら、それを発動させてればカオスユニゾンが完了だ！

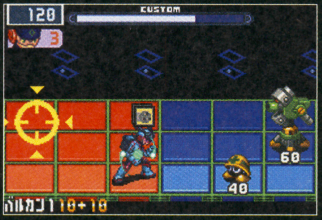

⬆ロックマンの心を悪に染める代わりに、ピンチ時に一発逆転ができるダークチップ。

これがカオスユニゾンの姿だ！

カオスユニゾンもチームメンバー全員とユニゾンが可能！ どのキャラクターも、ソウルユニゾンとは比べものにならないほど絶大な能力を発揮する。使用するたびにロックマンのパラメーターに悪影響を及ぼすカオスユニゾンで戦うか、ソウルユニゾンでピンチを切り抜けるか？ どっちのユニゾンで戦うかは、キミの意志で決まるのだ！

⬆闇の力を溜めるブルース。無事に発動できるか？

ブルースカオス

マグネットカオス

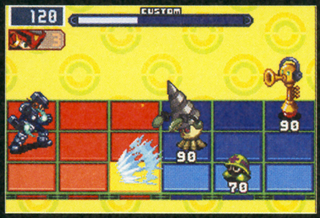

⬆マグネットソウルの性能が、グーンとアップ!!

『5』から始める『ロックマン エグゼ』おさらいコーナー③

バトルネットワーク
ロックマン エグゼ3
2002年12月6日発売/価格5040円[税込]
(『BLACK』は2003年3月28日発売/価格5040円[税込])

ネットマフィア"ゴスペル"を倒し世界を救った熱斗。今度は世界最強のネットバトラーを決める大会"N1グランプリ"に出場するのだ!!

キミの思いどおりにロックマンを育成しよう！

➡大会に胸躍らせる熱斗。だが新たな陰謀が！

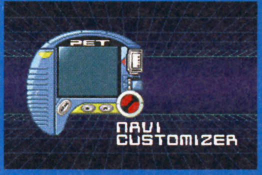

⬆ナビカスタマイザーの登場で、ロックマンを自由に強化できた。

シリーズ初のバージョン違いが登場！

➡新スタイルが追加された『BLACK』。

ⓒCAPCOM CO.,LTD 2002 ALL RIGHTS RESERVED. ⓒCAPCOM CO.,LTD 2002,2003 ALL RIGHTS RESERVED.

闇の力が暴発すると、最悪の結果に!?

カオスユニゾンしたあとのBボタン溜め撃ちで、チップの効果を最大限に活かした攻撃が可能。ただし、この攻撃は失敗する場合もあるで要注意。Bボタン溜めが完了したあと、ロックマンのまわりにエフェクトが発生。このエフェクトが、いちばん大きくなったところで攻撃を発動させるのだ！

⬆1発あたりの攻撃力が絶大なサーチカオス。

⬆圧倒的な火力で相手を寄せつけないナパームカオス。

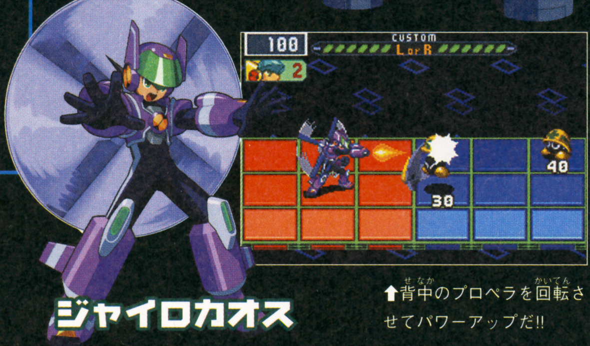

⬆背中のプロペラを回転させてパワーアップだ!!

⬆どんなチップを調合できるのかは、試してからのお楽しみだ！

成功すると

闇の力を支配した状態になる。パラメーターダウンなどのマイナス効果なしで、ダークチップを発動することができるのだ！

失敗すると

闇に支配された状態になる。闇の力を使いこなせないと、その力が暴発。ダークソウルが敵側に出現しキミに襲いかかるぞ！

特典情報 プログレスPET用ダークチップがもらえる！

本作の先着購入者特典として、タカラから発売される『プログレスPET』で使用可能な、特製ダークチップがもらえるぞ！ 手に入れたい人は早めに予約しよう。一部取り扱っていないお店もあるので、店頭で確認するように!!

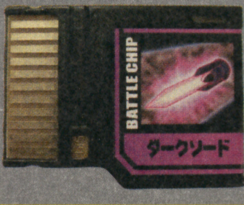

⬅『プログレスPET』の詳細は132ページへ!!

『5』から始める『ロックマン エグゼ』おさらいコーナー④

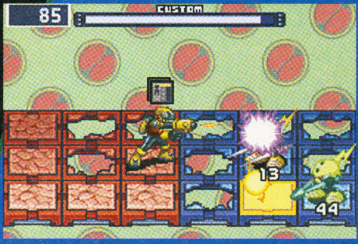

⬆『5』でも重要なシステム、ソウルユニゾンが初登場。これはガッツマンとユニゾンした姿だ。

⬇『ボクらの太陽』の主人公ジャンゴが、なんと熱斗の目の前に！ 突然の遭遇にビックリ!!

ロックマン エグゼ4
トーナメント レッドサン/トーナメント ブルームーン

2003年12月12日発売/価格各5040円[税込]（両バージョンがセットになった『ダブルパック』は、価格6279円で限定発売中）

ロールをさらって逃げたシェードマンとのバトルから壮絶な物語が幕を開ける。ソフトによって仲間や物語の展開が変化するぞ!!

⬅トーナメント大会と事件の関係は!?

『ロックマン エグゼ4 サバイバルネットバトルファイナル』開催決定!!

『4』の対戦イベントが11月23日に東京で開催されるぞ。入場無料で、プレゼントもあるので参加しよう！

- 日時　11月23日（火・祝日）
- 場所　ニューピアホール（東京都・港区）
- お問い合わせ先　☎03・5330・3377（平日13時〜18時まで）

© CAPCOM CO.,LTD 2003 ALL RIGHTS RESERVED.

ゲームキューブやアドバンスの新作ソフトを大紹介するページ!!

新作!スクープ65連発!!

すっかり肌寒くなった今日このごろ、みんな元気にやってるかい!? 深まる秋に、ちょっぴりおセンチになったら、"新作スクープ"で気分一新! ドトウの新作ゲーム情報65連発でゴー!!

続報! ニンテンドー ゲームキューブ

アクション・テーブルゲーム	11月18日発売予定	任天堂	GBAケーブル対応	使用ブロック数・5
パーティーゲーム	価格5800円[税込]	プレイ人数・1〜4	モデムアダプタ対応	マイク同梱
			ブロードバンドアダプタ対応	CERO全年齢対象

新機軸"マイクモード"をさらに詳しく!!

『マリオパーティ』最新作の続報をドドーンとスクープ!

マリオパーティ6 MARIO PARTY® 6

サイコロブロックを使ってボードマップを進み、コインやスターをめぐってミニゲームで激突! パーティーゲームの大本命、『マリオパーティ6』の最新情報を大放出だ!!

3種類の遊びかた! "マイクモード"を大紹介!!

今作には、新しい周辺機器"ニンテンドーゲームキューブ マイク"が同梱されている。そう!『6』には、このマイクを使った遊びがてんこ盛りなのだ! 声を使うという、まったく新しいプレイ感覚が、さらなる興奮を生み出すぞ!!

ニンテンドー ゲームキューブ マイク

マイクでクイズ

どんどん出題される問題に、マイクを使って答えていくモード。なるべく早く答えて、高得点を狙おう!

⬆解答権は、いちばん左の席から1問ずつ順に移動していく。

⬅いよいよ出題。答えがわかったらマイクで解答だっ!

マイクでゴーゴー

「ゴーゴー!」、「ジャンプ!」など、声で指示してキャラクターを操作。障害物を避けつつゴールを目指そう。

⬅声で指示すると、キャラクターがそのとおりに動く!

⬆「マリオパーティ!」と叫べば、みんなの力を借りて、ピンチを抜け出せる!

マイクでミニゲーム

ひとりがマイク、あとの3人がコントローラを持って、1vs3ミニゲームで対決! 勝利は誰の手に!?

⬆マイク側がパネルに描かれたフルーツをひとつ声で指定。すると……。

⬅指定されたフルーツ以外のパネルが落下! コントローラ側は落とされないように移動しよう。

©2004 Nintendo

おもしろさ200パーセント 新作ミニゲームを大紹介!!

『マリオパーティ』といえば、やっぱりミニゲーム！ 今作にもたくさんのミニゲームが収録されているぞ。その数、なんと80種類以上！ もちろん、すべて新作!! 4人で対戦する“4人でミニゲーム”をはじめ、さまざまなミニゲームがキミを待っているのだ！

4人でミニゲーム

パタパタジャンプ

⬆パタパタに飛び移りながら、どんどん上へと上っていくミニゲーム。制限時間内に、誰がいちばん高く上れるかな!?

ハッスルショット

⬆ヘイホーが指定するボタンを押すと、ゴルフボールを打つことができる。いちばん早く10球打てたプレイヤーが勝ち！

やじるしたいそう

バトルミニゲーム

⬅コントロールスティックとCスティックを使って、指示された方向を素早く入力！

1vs3ミニゲーム

ブクブクサバイバル

⬆陸にいるひとりのプレイヤーが、水中にいる3人を狙ってきのみを投下！ 3人は当たらないように逃げ回る!!

2vs2ミニゲーム

リールをまわせ！

⬆足元のリールを操作して、指定された絵柄を揃えよう。パートナーとのチームワークが大切。

デュエルミニゲーム

オバケのきはしっている

⬇後ろにならぶオバケの木。その視線をヒントにして、隠された宝石を見つけよう。ライバルを出し抜けるかな？

集めたミニゲームは“ミニゲームモード”で遊べる！

1度プレイしたミニゲームは、“ミニゲームモード”でいつでも遊ぶことができるぞ。お気に入りのミニゲームを、とことんプレイしよう！

➡いろいろなルールで、集めたミニゲームを遊べるのだ。

新要素が続々登場！ パーティモード&シングルモード

最大4人で楽しめる“パーティモード”では、新要素が続々登場！ まずは、一定ターンごとに時間帯が変化がする“昼夜システム”。そして、各ボードマップごとに設定された“ボードマップ固有ルール”だ！ ひとり用の“シングルモード”も熱いぞ!!

～パーティモード～

新要素 昼夜システム

今作では、一定のターン数になると時間帯が変化するぞ！ 時間帯は“ソルルタイム（昼）”から“ルルナタイム（夜）”へと移っていく。また、その時間帯でないと起こらないイベントなども存在するのだ。

ソルルタイム

⬆たとえば、ソルルタイムではコインがもらえるけど……。

⬇同じ場所でも、ルルナタイムだとコインを取られちゃう！

ルルナタイム

新要素 ボードマップ固有ルール

これまでの『マリオパーティ』だと、どのボードマップでもルールは同じ。でも『6』では、スター入手に必要なコイン数が違うなど、各ボードマップごとにルールが異なっているのだ。各マップの特徴をつかむのが、勝負のカギになるぞ！

ボードマップごとに

⬆このボードマップでは、スター入手にコインが通常20枚必要。

⬇ところが、ルルナタイムになると、ルーレットによって必要コイン数が変わってしまうのだ！

違うルールが!!

～シングルモード～

“シングルモード”のボードマップは1本道！ “パーティモード”と同様にサイコロブロックで進んでいくわけだけど、最後のマスにはレアミニゲームが！ うまく止まれるか、進み過ぎてゲームオーバーになるかはキミしだい！

1本道のボードマップ！

⬆ルート分岐はいっさいナシ。ひたすら進む“シングルモード”。

⬇マスに書かれたミニゲームを、どんどんクリアーしていこう！

ミニゲームをクリアーしよう!!

レアミニゲームだっ！

⬅最後のマスにうまく止まれると、レアミニゲームがゲットできる！

はみだしおたより
ライブドアに栄光あれ！（宮城県・水ぴんのおふくろ）
●注目の日本プロ野球界の再編成問題。その中でも何かと話題の都市、宮城県仙台市から市民の声でした。

アンモニア。（栃木県・チェリー）
●臭いよね〜あれ。理科の実験で臭いを嗅いで死にそうになった思い出が……。

第1報！ ゲームボーイ アドバンス

アクション / 格闘・アニメ / 12月22日発売予定 / 価格5040円[税込] / バンプレスト / プレイ人数・1 / バックアップ機能つき / 通信ケーブル対応 / GBAケーブル対応 / 容量・128メガ / 1カートリッジプレイ対応 / CERO全年齢対象

金色のガッシュベル!! うなれ！友情の電撃2

タッグバトルで熱くなれ！『友情の電撃』の続編が登場！

人気アニメ『金色のガッシュベル!!』のキャラクターたちが激しいバトルをくり広げる！　対戦アクション『友情の電撃』の続編がいよいよ登場だ！　大幅に進化した『うなれ！友情の電撃2』、その新要素や魅力をたっぷりとお届け！

新キャラクター多数参加でバトルがさらにヒートアップ！

大好評だった前作同様に『うなれ！友情の電撃2』の対戦は、2対2のタッグバトルで行われる。プレイヤーは人間と魔物のコンビを操り、術などのアクションを駆使して勝利を目指すのだ。また今作では原作の"石版編"が舞台ということで、それに合わせて新キャラクターも多数参戦！　ガッシュたちの新しい術にも注目だぞ！

パティ＆ウルル

↑パティの回転アタックがガッシュたちを襲う！　ジャンプでかわし、魔本の持ち主であるウルルに反撃だ！

ウマゴン＆サンビーム

←左側がウマゴン＆サンビームのコンビ。ウマゴンの連続技が炸裂中！

ふたりを操って 相手を倒せ！

↑メインのバトルモードでは、各キャラクターごとにボス敵やエンディングが用意されているぞ！

バリー＆グスタフ

→ガッシュめがけて突撃するバリー。この強力なワザをかわせるか!?

ビクトリーム＆モヒカンエース

↑"1000年前の魔物"のひとり、ビクトリーム様。通常攻撃で突進するウマゴンを吹き飛ばす！　ブルァアア！

アクションも進化！新しい術だってあるぞ！

ガッシュのザケル

↑レベル1のザケルがヒット！　前作にくらべて、術発動時の演出がより派手になったぞ。

↓キンチョメのアクションも新しくなった！地面に化けて、攻撃もできるのだ！

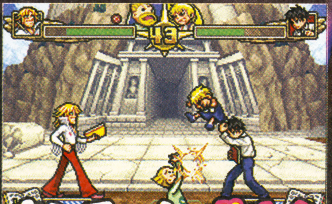

キンチョメのポルク

ティオのサイフォジオ

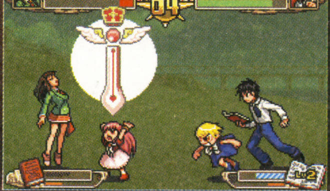

↑恵の体力が残り少ないぞ！　こんなときはティオのサイフォジオで体力を回復だ！

ウワサ1 ミニゲームが一新された！

カンタン操作で誰でも楽しめるミニゲームは『電撃2』にも存在する！　収録されるのは前作と同じく4本で、なんとすべて新作！　大勢で楽しめる、タイムトライアル的なゲームもあるみたいだぞ！

©雷句誠／小学館・フジテレビ・東映アニメーション
© BANPRESTO 2004

新要素もりだくさん！ パワーアップしたバトルを見よ！

"充心ライン"をためて超必殺技の術を放て！

『電撃2』の新要素で注目なのが、"魔本ゲージ"のまわりに追加された"充心ライン"。これは術を使ったりすることでたまっていき、ラインが満タンになると"超必殺技の術"が発動できるのだ。超必殺技の術を使ったときの演出も大迫力で、バトルを盛り上げてくれるぞ！

↑→画面下のオレンジのゲージが"充心ライン"。満タンになると魔本が光る！

←↓術を発動させると画面が切り替わり、キャラクターが術名を叫ぶのだ。これはすごい！

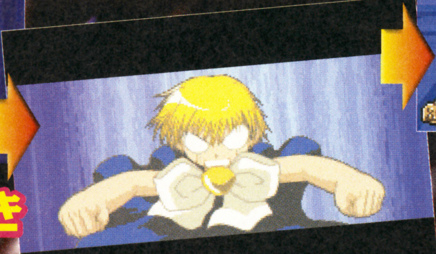

アニメーションつきカットイン！

↑ガッシュの超必殺技の術"バオウ・ザケルガ"が炸裂する！ ヒットすれば大ダメージを与えることができるぞ。

ウワサ② ガッシュコレクションも進化！

ゲームをプレイすることで、"ガッシュコレクション"というアイテムが入手できるのは前作と同じ。しか〜しっ！ 今作では、アイテムだけでなく、キャラクターや"名場面"も集められるらしいぞ！

『電撃2』のキャラクターはしゃべりまくるのだ

登場するすべてのキャラクターが、アニメと同じ声優さんの声でしゃべるようになった！ バトル中に術の名前を叫ぶだけでなく、ミニゲームにしか登場しないキャラクターにもボイスが用意されているぞ。ファンにはたまらない変更点だよね！

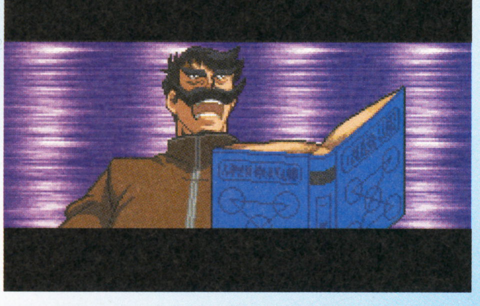

←アニメもパワーアップ。おなじみのキャラクターが動く！ しゃべる！

初回特典はオリジナルカードダス！

※初回特典は数に限りがあるみたいなので、どうしても欲しい人はお店へ急ぐのだ！

魔物もダメージを受けるようになっちゃった！

前作は、ダメージを受けるのは人間だけで、ガッシュたち魔物は盾のように扱うことができた。しかし本作では、魔物もダメージを受けるようになったため、ちゃんと攻撃をよけなければならないのだ！

ウワサ③ 魔本を落とす！

人間キャラクターがダメージを受け続けると、持っている"魔本"を落としたうえ操作不能になるみたいだ。かわりに魔物を動かして、落とした本を拾ってあげるよう！

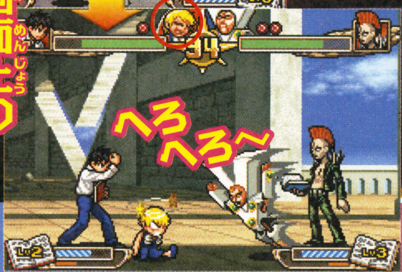

←↓魔物がダメージを受けると、画面の上にある表情が変化する。限界以上にダメージがたまると気絶してしまうぞ。

はみだしおたより

長崎からのおたよりをもっとのせてください。（長崎県・長崎県民）

●長崎からのおたよりをもっとください。

続報! ゲームボーイ アドバンス

RPG	11月11日発売予定	スクウェア・エニックス	バックアップ機能つき	容量・未定
冒険・ファンタジー	価格6279円[税込]	プレイ人数・1	通信ケーブル対応	1カートリッジプレイ対応
			GBAケーブル対応	CERO年齢対象・未定

DISNEY SQUARE ENIX

キングダム ハーツ

KINGDOM HEARTS CHAIN OF MEMORIES

チェイン オブ メモリーズ

ディズニーと『ファイナルファンタジー』のキャラクターが共演するRPG。以前紹介したストック技（特定のカード3枚をストックすることで発動）を黒コート集団など一部のボスも使ってくることが判明したぞ。こちらも新たに判明したシステム、ギミックカードやプレミアプライズで対抗だ!

新たに判明したバトルシーンを公開

ヴィクセンのストック技で氷漬けに

⬆ヴィクセンのストック技が発動した。相手を冷気で包み氷づけにする技のようだ。クールなヴィクセンのイメージにピッタリの美しい技と言える。

黒コート集団もストック技を使う

⬅黒コート集団とソラの戦いは壮絶。ラクシーヌが稲妻を発生させるストック技でソラを攻撃した!

ギミックカード

⬅⬇一部のボス戦で、ある条件を満たすとギミックカードが出現するのだ。

⬅ギミックカードの詳しい効果は不明。使うとボス戦を有利に進めることができるようになるらしいぞ!

プレミアプライズ

カードが強くなる!

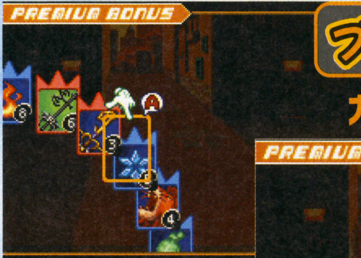

⬆➡バトル中に出現するプレミアプライズを取ると、プレミアボーナス画面になり、カードを1枚プレミア化することができる。プレミア化したカードには有利な要素が追加されるぞ。

物語のカギを握るナミネとは?

ソラの捜している大切な人。その名はナミネ。ついにナミネの姿が明らかとなったぞ。彼女の表情は、ソラと再会するのを喜んでいるというより、とても悩み苦しんでいるように見える。

⬇ナミネの前にリクが現れた! 彼のこの変貌ぶりは、闇の力に負けてしまったからなのだろうか!?

⬆なにか、ソラと会うのをためらっているようだ。このふたりのあいだにいったい何が!?

リクの視点で描かれるシナリオ

ゲーム本編をクリアーすることで遊べるようになるシナリオ、『Reverse-Rebirth』。ソラが忘却の城で冒険していたときと同じ時間軸でのリクの物語を楽しむことができるのだ。また、このシナリオでは、バトルシステムが本編と一部異なるらしいぞ!

Reverse-Rebirth

独自のバトルシステム採用

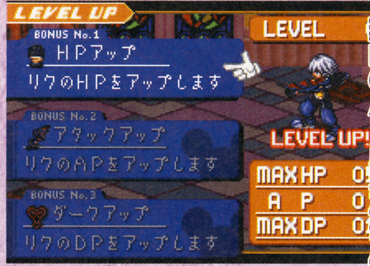

⬆これは『Reverse-Rebirth』でのレベルアップ画面。こんな感じでリクの能力を上げていくのだ。

Ⓒ Disney Enterprises,Inc. Developed by SQUARE ENIX / Jupiter ※画面は開発中のものです。

続報! ニンテンドー ゲームキューブ

アクション	11月20日発売予定	トミー	GBAケーブル対応	使用ブロック数・未定
アニメ・格闘	価格7140円[税込]	プレイ人数・1～4	モデムアダプタ対応	
			ブロードバンドアダプタ対応	CERO全年齢対象

NARUTO -ナルト- 激闘忍者大戦! 3

新モード"スリーマンセル対決"追加! 最強のチームを目指せ!!

続々と登場する新キャラクターはもちろん、新たな対戦モードも加わった『NARUTO-ナルト-』の格闘アクションシリーズ第3弾。ナルトたちの爽快感あふれるバトルを堪能しよう!

乱入大技もある"スリーマンセル対決"でアツくなれ!

スリーマンセル対決とは、3人のキャラクターがチームを組み、勝ち抜き形式で対戦するモードだ。基本的には1対1で戦うが、途中でチームの仲間を乱入させて合体忍術を発動させることもできるぞ。さらにはメンバーの相性で、連弾数や威力が変化するのだ。

相性バツグン!! ナルトチームの合体忍術

⬅⬇シノとの対戦中に、ナルトの仲間のサスケとサクラが乱入!!

⬆3人の合体大技でシノを撃破! メンバーの相性もバツグンなので、攻撃力が高くなるぞ。

ついに綱手も登場! キャラクターたちの奥義にも注目だ!!

今月紹介する新登場キャラクターは、伝説の三忍のひとりである綱手。これで大蛇丸、自来也、綱手という伝説の三忍すべてがそろったぞ。また、これまで登場していたキャラクターも新たな奥義を使えるようになっている。多彩な奥義を駆使してバトルしよう!

マイト・ガイ 木ノ葉青春蓮華

➡なぜか夕日がまぶしい海辺をバックに、マイト・ガイの新奥義が炸裂。アツすぎる!

綱手

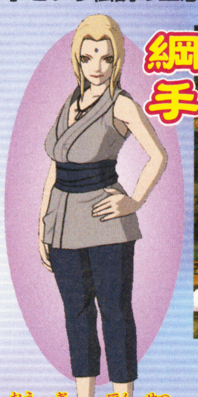

⬅一発ごとの攻撃がとにかく強烈! 受けた相手は遠くに吹き飛ばされる。

⬅八卦の技を操るネジ。周囲にいる対戦相手を残らず吹き飛ばしてしまうほどの威力なのだ。

日向ネジ 八卦掌回天・絶

奥義・伝説の踵落し

⬅⬆高く上げた踵を振り下ろすと、対戦相手と地面をまとめて粉砕。まさに伝説級の破壊力だ。

桃地再不斬 地獄独楽

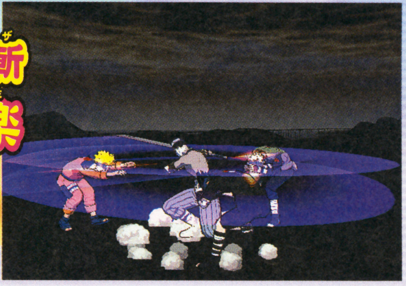

➡コマのように回転しながら、巨大な首斬り包丁を振り回す奥義。近づくのは危険だぞ!

はみだしおたより

話は早いけどクリスマスのケーキは、ロールケーキにしようかな? それとも……。(青森県・ちょこちょこ豆ノ助) ●ホットケーキがいいね!

©岸本斉史 スコット/集英社・テレビ東京・ぴえろ ©2004 TOMY

ちょっとビターなクチビル泥棒。（山梨県・木更津キャッツアイ）●そんな風に言わてみたいよ。

続報！ ゲームボーイ アドバンス

アドベンチャー	11月18日発売予定	キッズステーション	バックアップ機能つき	容量・64メガ
アニメ・コミック	価格5040円[税込]	プレイ人数・1	通信ケーブル対応	1カートリッジプレイ対応
			GBAケーブル対応	―

学園アリス ドキドキ★不思議たいけん

蜜柑や蛍たちといっしょに不思議な学園生活を楽しもう!!

ステキな友だちと親交を深めながら、不思議な能力を磨くアドベンチャーゲームだよ！

盛りだくさんのオモシロミニゲームをド〜ンと紹介!!

魔法のような特殊能力アリスを磨くには、授業やイベントで発生するミニゲームをクリアーしないといけないのだ。ミニゲームはバラエティー豊かで、やり応えのあるものばかり。今回はそんなミニゲームの一部を紹介するよ！

⬅学園以外でもミニゲームが楽しめるのだ！

いろんな場所でミニゲーム！

能力別授業ミニゲーム

授業で受けられるミニゲームは5種類。これらのミニゲームをクリアーすると、主人公のパラメーターがアップ。どの系統のパラメーターが上がるかは、ミニゲームによって異なるぞ。上げたい能力のミニゲームに挑戦だ！

技術系

⬅キャラとパーツを組み合わせて消していくパズルゲーム。上まで積み上がったらゲームオーバー。

潜在系

➡出題されるカードと同じマークのカードを引き当てよう！

体質系

➡美容やおしゃれに関する3択クイズに挑戦しよう!!

特別能力系

⬅4人に分身したみさき先輩。動きの違う本物を当てられるかな？

危険能力系

➡なつめが投げてくる火の玉をジャンプで避けよう。

イベントで発生するミニゲーム

街を散策しながら友だちと会話していると、ミニゲームが発生する。このミニゲームをクリアーすることで、プレイヤーのパラメーターがアップすることもあるぞ。ゲームは全8種類だ。

動物ウォッチング

⬆森に隠れた動物たち。全部で何匹いるかよーく観察して答えよう。一瞬しか顔を出さない動物もいるので、目を離さないように！

高速スワンレース

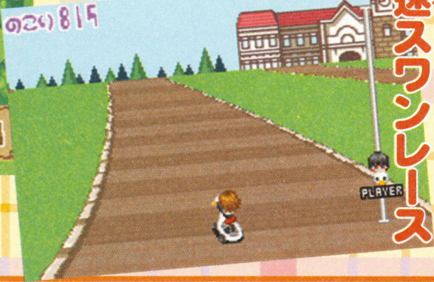

⬇高速スワンで学校へ向かおう。星を取ればスピードがアップするぞ!!

©樋口橘／花とゆめ・白泉社　©キッズステーション

いよいよ発売!

ゲームボーイアドバンス

アクション	10月14日発売	任天堂	バックアップ機能つき	容量・128メガ
コミカル	価格4800円[税込]	プレイ人数・1	通信ケーブル対応	回転センサーカートリッジ
			GBAケーブル対応	CERO全年齢対象

プレゼントは006ページ!

まわる メイドインワリオ

mawaru made in wario™

ワリオがまたまたやってくれた! 今度は✚ボタンを使わないプチゲームだって!! どうやって遊ぶのか気になる〜。

まわせ! まわしまくれ!! でも本体を落としちゃダメよ!

大好評『メイドインワリオ』の最新作!! 短時間でプチゲームをこなしていくスリリングな展開はそのままに、さらに斬新な操作性のゲームになった! 今回は実際にどうやって遊ぶのかを解説しちゃうぞ!

アドバンスを動かせ!!

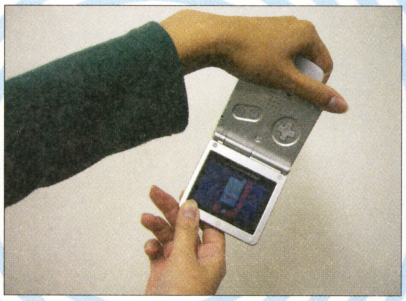

⬆本体を左右に振ったり回転させながら、さまざまなプチゲームをクリアーするのだッ!!

たとえばこのプチゲームは!?

⬅ネコジャラシを左右に揺らして、ネコを寄りつかせればクリアーだ!

左右に振って!!

がっちりキャッチ!

今回もワリオファミリーの多彩なプチゲームが登場!

上で紹介したプチゲームのほかに、本体を大きく振ったり、一回転させたりとさまざまなプチゲームを収録。キャラによって操作性の違うプチゲームが楽しめるぞ。

モナちゃんも登場!

⬅モナは本体をちょっとだけ回すプチゲームを出す。

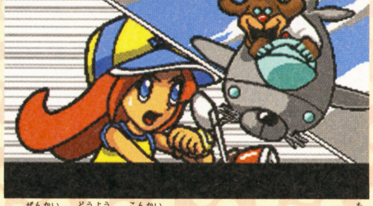

⬆前回と同様に今回もおもしろストーリーが盛りだくさん。内容はプレイしてからのお楽しみ!

プチゲームは全部で200種類以上!!
キミは全部クリアーできるかな?

ガチャコロンをコンプリートせよ!

ボスゲームをクリアーすると獲得できるガチャコロン。ゲームやサウンドが楽しめる景品、実用性のある景品、ぜんぜん役に立たない景品など多種多彩だ!

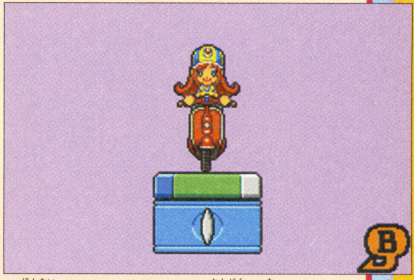

⬆本体をまわしてしただけ音楽が鳴るオルゴール。ヒマつぶしにはもってこい?

はみだしおたより
トイレットペーパーは何センチ使いますか?(滋賀県・ハッスルハッスル)
●会社では両手をぐるぐるして取るけど、家では超ケチります。

© 2004 Nintendo

はみだしおたより

私はぜったいネコ派！（広島県・ここだけあおいの母）

●私はぜったいケモノ派！　け～ものぉ～……。

続報！ ニンテンドー ゲームキューブ

アクション	12月16日発売予定	任天堂	GBAケーブル対応	使用ブロック数・3
コミカル・冒険	価格5800円［税込］	プレイ人数・1	モデムアダプタ対応	タルコンガ対応
			タルコンガ同梱版：6800円［税込］	CERO全年齢対象

DONKEY KONG JUNGLE BEAT ドンキーコング ジャングルビート

タルコンガを使ってドンキーコングを操作する、新しいタイプのアクションゲームが登場！　移動もジャンプもすべてタルコンガを叩いて行い、敵やトラップだらけのステージを突破するのだ！　横から手拍子で参加することもできるので、家族や友だちといっしょに楽しめるぞ！

⬆左右の叩き面を叩くと移動。両方同時に叩いてジャンプ。手拍子でもいろんなことが起きるぞ。

タルコンガを使ったアクションゲームの登場だ！

目指すは

⬆ジャングルや雪山などを突き進んで"動物の王"を倒し、百獣の王になるのが目的だ。

⬇ステージにはさまざまなしかけやトラップが。避けたり利用しながら先を急げ！

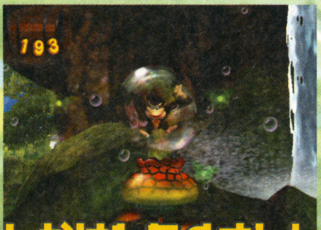

しかけもたくさん！

アニマルフレンズも協力!!

⬆ウシの背中に乗って高速移動！　ほかにもいろんな動物がサポートしてくれるぞ。

続報！ ゲームボーイ アドバンス

RPG	12月発売予定	トミー	バックアップ機能つき	容量・64メガ
アニメ・ロボット	価格未定	プレイ人数・1～2	通信ケーブル対応	1カートリッジプレイ対応
			GBAケーブル対応	CERO年齢対象・未定

ZOIDS SAGA フューザーズ ゾイドサーガ

ブルーシティでくり広げられる序盤のストーリーを公開!!

人気RPGシリーズ『ゾイドサーガ』の最新作は、10月から始まったテレビアニメ『ゾイドフューザーズ』をゲーム化したもの。ブルーシティで多発するゾイド盗難事件。主人公のウィルは、自分の父親を殺した犯人が関係しているのではと考え、事件の捜査に乗り出すが……。

これが"Zi-ユニゾン"の瞬間だ!!

ゾイドどうしが合体し、パワーアップする「Zi-ユニゾン」。下の写真は、ライガーゼロとファイヤーフェニックスがユニゾンし、ライガーゼロフェニックスになる瞬間のものだ。

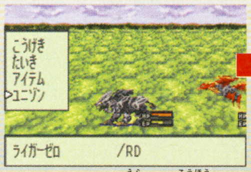

⬆「ユニゾン」を選び、後方のファイヤーフェニックスと合体！

⬅ユニゾン完了！　見た目も性能も変化するのだ。

⬅父の会社を継ぐことを断ったウィル。Ziファイターをしながら犯人を捜し出すことを決意する。

➡偶然知り合ったRDとチームを組み、戦うことになる。

早期購入特典は

ビクトリーライガーのデフォルメフィギュア！

※塗装例。数に限りがあります。

⬅ビクトリーライガーは、ゲーム中に登場するオリジナルゾイド。ストーリーにも重要な役割を果たすらしいぞ。

©2004 NOISE / Nintendo　※画面は開発中のものです。
©1983-2004 TOMY ©ShoPro・TV Tokyo ZOIDS is a trademark of TOMY Company,Ltd. and used under license.

いよいよ発売! ゲームボーイ アドバンス

シミュレーション・RPG	10月7日発売	任天堂	バックアップ機能つき	容量・128メガ
冒険・ファンタジー	価格4800円[税込]	プレイ人数・1～4	通信ケーブル対応	1カートリッジプレイ対応
			GBAケーブル対応	CERO全年齢対象

FIRE EMBLEM ファイアーエムブレム 聖魔の光石

⬅⬇これまでのシリーズにあった人間対人間という図式に、今作では魔物も加わって激しい戦いがくり広げられるのだ。

動乱の物語の結末はキミの戦略にかかっている

シミュレーションRPGの傑作、『ファイアーエムブレム』シリーズの最新作。魔を封じる聖石と強大な力を持つという魔石を巡って、壮大なストーリーが展開されるぞ。戦略を練り上げて、動乱の歴史に終止符を打つのだ!

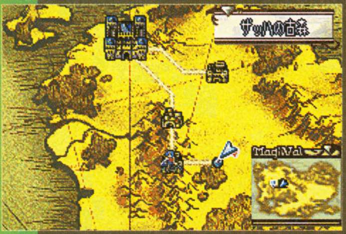

⬅聖石と魔石の力を手に入れるため、世界は混乱していく。

⬆地形ごとの効果も考えて、攻撃ユニットを移動させていこう。

ユニットの特徴を覚えて戦おう!

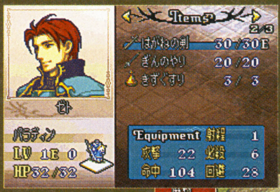

⬆攻撃力や射程距離は、ユニットごとに違うのでよく覚えておこう。

⬇ユニットどうしには相性もある。有利な戦いになるように戦略を立てるのだ!

⬆上級クラスへクラスチェンジすれば、ユニットの能力は大きくアップ。どう成長させるかは自由だ。

いよいよ発売! ゲームボーイ アドバンス

アクション	10月21日発売	キッズステーション	バックアップ機能つき	容量・64メガ
コミカル	価格5040円[税込]	プレイ人数・1	通信ケーブル対応	1カートリッジプレイ対応
			GBAケーブル対応	—

戦闘員 山田はじめ

イタズラ満載の"悪ション"ゲーム!

悪の組織"ボツカン帝国"の新米戦闘員、山田はじめとなって、街でイタズラをしまくる悪役型アクションゲーム。街で悪の限りを尽くすさまざまなミッションを成功させて、世界を征服するための悪役になりきるのだ!

⬆ヒマを持て余していた山田はじめは、ボツカン大帝に出会ってしまう。

⬇そして、成り行きでなんとな～く悪の組織の新米戦闘員になってしまうのだ。

街に迷惑をかけるほど評価がアップ?

➡人の耳もとでウンコと叫ぶ。しかも拡声器つきだ!

⬇罪のない子どもをロープでグルグル巻きに。セコイ悪さも立派な仕事なのだ。

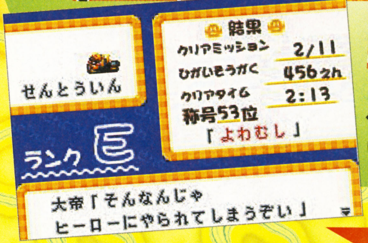

⬅ミッションクリアー後に大帝の評価が高ければ高いほど、強い怪人に改造してもらえるぞ。

立派な怪人になろう!!

➡いろいろな怪人に改造されてイタズラ能力アップ!

はみだしおたより

お金ちょうだい。500円くらい。(東京県・じーさん)

●お金はあげられないけど、ゲームの情報ならたっぷりあげられるよ。

©2004 Nintendo / INTELLIGENT SYSTEMS ©キッズステーション

はみだしおたより
家の姉ちゃんはお年玉で『マリオテニスGC』を買うと言っていた。遅すぎじゃない？（新潟県・おとし玉）
●もう10月なのにお年玉が残ってるなんてスゴいね。

第1報! ニンテンドーゲームキューブ

アクション・シューティング	冬発売予定	バンダイ	GBAケーブル対応	使用ブロック数・未定
アニメ・ロボット	価格7140円[税込]	プレイ人数・1～4	モデムアダプタ対応	
			ブロードバンドアダプタ対応	CERO対象年齢・未定

ガンダムとZガンダムが夢の競演! 豪華絢爛アクションシューティングバトル!

宇宙世紀に新たな歴史を刻め!

簡単な操作で迫力のバトルが楽しめる、対戦型アクションゲームの決定版！『機動戦士ガンダム』と『機動戦士Zガンダム』のモビルスーツがすべて登場するのだッ!!

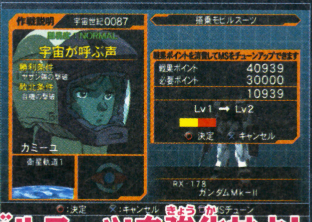

➡戦闘で獲得したポイントで機体を強化！

モビルスーツを強化せよ!

ストーリーも充実!

⬆両作品の物語が楽しめるひとり用の"宇宙世紀モード"。キミの手で宇宙世紀の歴史を変えよう！

➡画面分割で最大4人まで同時対戦ができちゃうのだ!!

友だちと対戦ができる!

ガンダムやZガンダム以外にもモビルスーツが総登場!!

第1報! ゲームボーイアドバンス

アクション	11月25日発売予定	バンダイ	バックアップ機能つき	容量・64メガ
アニメ・ロボット	価格5040円[税込]	プレイ人数・1～2	通信ケーブル対応	1カートリッジプレイ対応
			GBAケーブル対応	CERO年齢対象・未定

機動戦士ガンダムSEED DESTINY（仮題）

『機動戦士ガンダムSEED DESTINY』が早くもアドバンスに登場!!

10月からアニメ放送がスタートしたばかりの『機動戦士ガンダムSEED DESTINY』が、対戦型アクションゲームになったぞ!! 総勢20体以上のモビルスーツが激しくぶつかり合う、迫力のバトルを堪能しよう。簡単な操作でド派手な必殺技をくり出すことも可能だ。

➡ひとり用のメインモードで、原作同様のバトルが楽しめるぞ。

➡格闘ゲーム感覚で戦えるバトル。攻撃と防御を使い分けて戦おう。

華麗なアクションをキメろ!

カットイン炸裂!

⬆必殺技を出すとキャラクターが大きく表示されるカットインが発生。臨場感満点だね！

ポイントを溜めてアイテムを集めよう!

各モードをクリアーするとポイントを獲得できる。このポイントを使えば、ショップで隠し機体や新たなステージを出現させることが可能なのだ。さまざまモードをやり込んで、すべての要素を出現させよう。

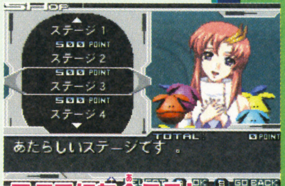

ラクスにも会える!

ⓒ創通エージェンシー・サンライズ ⓒBANDAI 2004 ⓒCAPCOM CO., LTD. 2004/ALL RIGHTS RESERVED. ⓒ創通エージェンシー・サンライズ・毎日放送 ⓒBANDAI 2004

第1報! ゲームボーイ アドバンス

RPG	12月9日発売予定	バンダイ	バックアップ機能つき	容量・未定
アニメ	価格5040円[税込]	プレイ人数・1～2	通信ケーブル対応	1カートリッジプレイ対応
			GBAケーブル対応	CERO年齢対象・未定

陰陽大戦記 零式

おんみょうたいせんき ゼロシキ

マンガとアニメを繋ぐ陰陽RPG

マンガやアニメで人気の『陰陽大戦記』がRPGになったぞ！印を結んで式神を操り、対戦相手の式神を倒すのだ。アニメ版とマンガ版を繋ぐオリジナルのストーリーが見どころだぞ！

⬆主人公のリク。手に持っているのは式神を操るために使う神操機。これを使って印を結ぶのだ！

⬆主人公リクはおじいさんとふたり暮らし。ひょんなことから式神を操る神操機を手に入れる。

印入力で式神を操れ！

➡これは印入力画面。✚ボタンで印を結んで式神を操る。速く入力すれば威力もアップするのだ！

72体の式神が熱いバトルをくり広げる！

登場する式神は全部で72体。キャラクターごとに用意されているさまざまなイベントをクリアーすることによって仲間にできるのだ。これらの式神を使って友だちと通信対戦をすることも可能だぞ！

⬇式神にはそれぞれ相性があり、有利な種族や不利な種族が決められている。

⬆式神はそれぞれ固有の技を持っている。もちろん必殺技もあるぞ。

第1報! ゲームボーイ アドバンス

シミュレーション	12月2日発売予定	バンダイ	バックアップ機能つき	容量・32メガ
恋愛・コミック	価格5040円[税込]	プレイ人数・1～4	ワイヤレスアダプタ対応	1カートリッジプレイ対応
			GBAケーブル対応	CERO年齢対象・未定

Kiss×Kiss 星鈴学園

★★Seirei★★

学園のアイドルたちと恋しちゃおう

人気少女マンガを題材にした恋愛シミュレーションゲーム。星鈴学園には"K・I・S・S"と名乗るアイドル5人組がいる。その男の子たちと会話して親密度を上げ、恋を実らせるのだ。

⬇雑誌モデルをやっている霧原拓夢。こんなイケメンがたくさん登場するぞ。

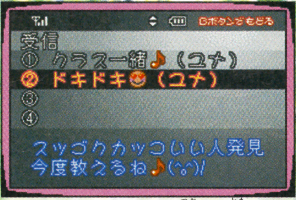

⬆ワイヤレスアダプタを使って友だちどうしでチャットを楽しめるオマケ機能つき。

憧れのあの人のハートをゲットするには!?

学園内を歩き回って男の子に会い、作ったお弁当を渡したり、それぞれの好感度が表示されるLモーション画面で人間関係をチェックしていこう。男の子のハートをがっちりキャッチして恋を実らせるのだ。

⬆コレが星鈴学園の全体マップ。放課後には男の子たちといっしょに学園の外へ遊びに行くこともできる。

Lモーション画面で関係をチェック！

⬆好感度をチェック。キャラの位置を入れ替えてライバルをジャマすることも可能。

⬅会話の選択肢によって好感度がどんどん変化するぞ。彼は生徒会長の和田嘉國だ。

© 海童博行・富沢義彦/集英社・WiZ・サンライズ・陰陽製作委員会・テレビ東京 2004
© 八神千歳/小学館 © BANDAI 2004

はみだしおたより

氷10個食べたら頭がよく冷えた。（山形県・カン）

●ギョウザ10個食べたら息が臭くなった。

はみだしおたより
水ピンさんは、とんこつラーメンと塩ラーメン。どっちが好きですか？（新潟県・ファミコンジョー）
●ピン骨ラーメン！（ニセ水ピン）

第1報！ ゲームボーイ アドバンス

シミュレーション	11月25日発売予定	任天堂	バックアップ機能つき	容量・128メガ
戦争	価格4800円[税込]	プレイ人数・1～4	通信ケーブル対応	1カートリッジプレイ対応
			GBAケーブル対応	CERO全年齢対象

GAME BOY WARS ADVANCE ゲームボーイウォーズアドバンス1+2

名作シミュレーションがふたつまとめて楽しめる！

海外で人気を博した戦略シミュレーションゲームの『ゲームボーイウォーズアドバンス』が、ついに日本でも登場。しかも1作目と2作目がまとめて遊べる超お得なソフトだぞ！

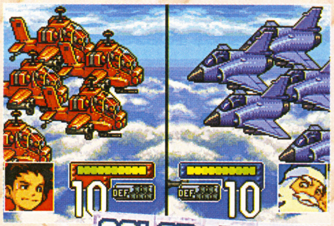
←強力な部隊を指揮して作戦を成功させるのだ！

➡『2』ではショーグンのカラーエディットも可能。

マップはなんと200以上！！

⬆2作合わせたマップの数はなんと200以上！ さらにオリジナルマップのエディットもできるのだ。

続報！ ゲームボーイ アドバンス

アクション	12月9日発売予定	任天堂	バックアップ機能つき	容量・64メガ
冒険	価格4800円[税込]	プレイ人数・1	通信ケーブル対応	1カートリッジプレイ対応
			GBAケーブル対応	CERO年齢対象・未定

ヨッシーの万有引力 YOSHI'S UNIVERSAL GRAVITATION

絵本の世界になってしまったヨッシーアイランドを元に戻すため、ヨッシーが大活躍するアクションゲーム。今作のヨッシーには引力を操る力があって、アドバンス本体を傾けると、ゲームの中の世界も傾くのだ。新感覚の操作を楽しもう!!

アドバンス本体を傾けると……ゲームの世界も傾く!!

⬆➡アドバンス本体を傾けると、大きな玉がゴロゴロと転がっていくぞ！

ステージには仕掛けも満載！

⬆➡傾ける操作をうまく利用して、ハーフパイプや気球のステージをクリアーしていこう。

第1報！ ゲームボーイ アドバンス

アクション・RPG	12月9日発売予定	コナミ	バックアップ機能つき	容量・128メガ
アニメ・コミック	価格5040円[税込]	プレイ人数・1～2	通信ケーブル対応	1カートリッジプレイ対応
			GBAケーブル対応	CERO全年齢対象

コロッケ！Great 時空の冒険者

時空を超えて禁貨を捜すオリジナルストーリー

人気アニメ『コロッケ！』の世界を舞台にした、アクションゲームシリーズ最新作。どんな願いも叶えてくれるという"禁貨"を捜して、コロッケと時空を超えた冒険の旅に出かけよう！

➡全33話のオリジナルストーリーが楽しめるぞ！

コロッケの子孫ハムが登場！

⬆時空を超えた冒険の中、コロッケの子孫にあたるハムも登場する！

⬅コロッケと仲間たちは、禁貨を見つけ出すことができるのだろうか？

©1990-2004 Nintendo ©2001-2004 INTELLIGENT SYSTEMS ©2004 Nintendo ©樫本学ヴ/小学館・ShoPro・TV Tokyo ©2004 KONAMI&Konami Computer Entertainment Studios

第1報！ ゲームボーイ アドバンス

アクション	12月2日発売予定	イマジニア	バックアップ機能つき	容量・未定
キャラクター	価格5040円[税込]	プレイ人数・1	通信ケーブル対応	1カートリッジプレイ対応
			GBAケーブル対応	CERO年齢対象・未定

シナモン ゆめの大冒険

かわいいシナモンが大活躍

サンリオの人気キャラクター、シナモンがアクションゲームになったぞ。耳をパタパタさせて飛び、縦スクロールするステージを進むのだ。

ファンシーな仕掛けでいっぱい！

↑仕掛けをかわしながらアイテムを入手。

ミラクルBookでアクション追加

⬅ミラクルBookを入手すると、新たなアクションが可能になる。

➡シナモどろっぷは、敵を気絶させることが可能。

第1報！ ゲームボーイ アドバンス

RPG	12月発売予定	イマジニア	バックアップ機能つき	容量・未定
冒険・ファンタジー	価格各5040円[税込]	プレイ人数・1～2	通信ケーブル対応	1カートリッジプレイ対応
			GBAケーブル対応	CERO年齢対象・未定

真型 メダロット

カブトバージョン／クワガタバージョン

雰囲気一新ニュータイプのメダロット誕生！

ロボット対戦RPGの『メダロット』が"真型"と称してカブトバージョン、クワガタバージョンの2種類で登場。グラフィックが大幅に変更され、クールなイメージになったメダロットをカスタマイズしよう。

⬅これが主人公ガンマ。メダロットでロボロボ団を倒すのだ！

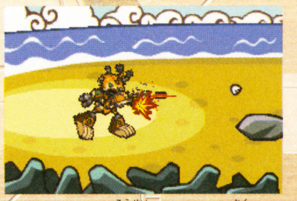

⬆メダロットを構成するための各パーツやメダルの設定は従来どおり。

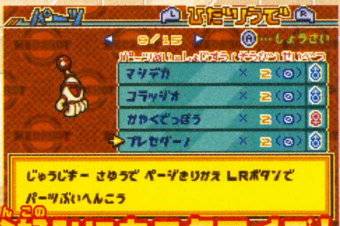

➡パーツはトータルで240種類もあるのだ。

自分好みにカスタマイズ！

続報！ ニンテンドー ゲームキューブ

シミュレーション・RPG	12月発売予定	バンプレスト	GBAケーブル対応
ロボット	価格未定	プレイ人数・1	モデムアダプタ対応
			ブロードバンドアダプタ対応
			使用ブロック数・未定
			CERO対象年齢・未定

ファミ通チョイス

スーパーロボット大戦GC

スーパーロボットたちが総登場する人気シミュレーションRPGの最新作。

敵ユニットを捕獲！

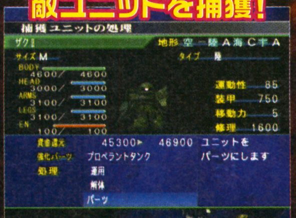

⬅捕獲すると強化パーツにしたり売ったりできる。

⬆援護防御を設定しておくと、援護してくれてダメージを減らせる。

続報！ ゲームボーイ アドバンス

シミュレーション・RPG	12月発売予定	バンプレスト	バックアップ機能つき
ロボット	価格未定	プレイ人数・1	通信ケーブル対応
			GBAケーブル対応
			容量・未定
			1カートリッジプレイ対応
			CERO対象年齢・未定

『スーパーロボット大戦』シリーズのオリジナルキャラクターたちが戦うシミュレーションRPG。

ファミ通チョイス

スーパーロボット大戦 ORIGINAL GENERATION 2

オリジナルキャラクターたちが夢の共演!!

⬆➡スーパーロボットを自分好みに武装させて敵ユニットを倒すのだ！

はみだしおたより

はみだしレッド！ はみだしブルー！ はみだしイエロー！ はみだしグリーン！ はみだしピンク！ 5人そろってはみだし戦隊はみだしレンジャー！ 参上!!（埼玉県・はみだし戦たい）

●今月も、に、逃げろー!!

サンリオキャラクター ©2002,2004 SANRIO CO.,LTD.ⓀAPPROVAL NO.K4100703 ©2004 Imagineer CO.,LTD.©2004 Imagineer CO.,LTD. 真型メダロットキャラクター：©2004 Imagineer CO.,LTD. ©2004 Rocket CO.,LTD. キャラクター制作：北沢直樹 オリジナルコンセプト：©Imagineer CO.,LTD.©Natsume Co.,Ltd. ©葦プロ ©国際映画社・つぼたしげお ©サンライズ ©創通エージェンシー・サンライズ ©ダイナミック企画 ©東映 ©BANPRESTO 2004 ©BANPRESTO 2004

勉強しなきゃー。(新潟県・ピーカピカ) ●仕事しなきゃー。

続報! ゲームボーイ アドバンス

アクション	11月19日発売予定	ユークス	バックアップ機能つき	容量・32メガ
映画	価格5040円[税込]	プレイ人数・1～2	通信ケーブル対応	1カートリッジプレイ対応
			GBAケーブル対応	CERO全年齢対象

Disney・PIXAR ファインディング・ニモ 新たなる冒険

大人気映画『ファインディング・ニモ』のキャラクターが総登場するアクションゲーム。ミニゲームをクリアーしながら、タンク・ギャングのメンバーを新しい家に導くのだ。ミニゲームは20種類以上でジャンルも豊富！ 遊び応え満点だぞ!!

ニモといっしょに新たな冒険に出発だ!!

⬇敵のまわりに浮かんでいる泡を割る対戦ゲーム。自分の泡を割られないように、いろんなアイテムで攻撃しよう。

ミニゲームは20種類以上収録!

⬆エアホッケーのようなミニゲームも楽しめるのだ。相手のゴールに5回パールを入れると勝ちになるぞ!!

隠しモードでニモを助けろ!

ゲームをクリアーすると、ニモを救出するゲームが遊べるぞ。マリーンを操作し、危険なウナギ地帯からニモを守るのだ!!

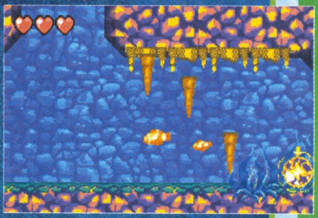

➡迷路上の海で、無事にニモを助け出せるか!?

⬇ウナギの放つオレンジの球を集めると、暗い場所でも安全に進むことができるぞ。

第1報! ニンテンドー ゲームキューブ

			GBAケーブル対応
			モデムアダプタ対応
			ブロードバンドアダプタ対応
アクション	12月16日発売予定	コナミ	使用ブロック数・103
野球・育成	価格7329円[税込]	プレイ人数・1～2	CERO全年齢対象

『超決定版』で年末もハッスル!!

実況パワフルプロ野球11 超決定版

2004年ペナントレース終了時のデータをもとにした『パワプロ』シリーズの最新作。大幅に新要素が追加されパワーアップして登場だ！

サクセスモードも一新!

➡前作で作成した選手も使えるので安心しよう!

新要素てんこ盛り!!

●サクセスモードは『栄光学院大学編』

前作で最強の敵だったチームを育成することができるぞ！

●どこでもシナリオ

2004年のペナントレースの名試合をプレイできる！

●対決！伝説選手

280人もの伝説のOBと対決だ！

続報! ゲームボーイ アドバンス

			バックアップ機能つき
			通信ケーブル対応
			GBAケーブル対応
アクション	12月2日発売予定	コナミ	容量・未定
野球・育成	価格5229円[税込]	プレイ人数・1	1カートリッジプレイ対応
			CERO全年齢対象

パワプロクンポケット7

⬇ピンチにいきなり代打で登場して活躍したレッド。彼の目的はいったい!?

仲間がわんさか登場!

⬆ブルーやイエローも当然のように登場する。態度がデカいのはどうしてだろう。

謎のヒーローはなんと戦隊モノだった!?

奇想天外な物語を楽しみながら、野球選手を育成する人気シリーズ最新作。今回は突如として現れる謎のヒーローが物語のカギを握る。どんな展開が待ち受けているのか？

➡戦隊モノの定番色ではないブラウンまで！謎すぎ。

ⓒDisney/Pixar Published by YUKE'S ⓒ2004 Konami Computer Entertainment Studios (社)日本野球機構承認 NPB BIS プロ野球公式記録使用 フランチャイズ12球場公認 (社)全国野球振興会公認
※ゲーム内の球場看板は原則として2004年シーズン開幕時のデータを基に再現しています。
ⓒ2004 Konami Computer Entertainment Studios (社)日本野球機構承認 NPB BIS プロ野球公式記録使用 阪神甲子園球場公認

第1報！ ゲームボーイ アドバンス

アクション・テーブルゲーム	12月9日発売予定	マーベラスインタラクティブ	バックアップ機能つき	容量・64メガ
パーティーゲーム	価格5040円[税込]	プレイ人数・1～4	通信ケーブル対応	1カートリッジプレイ対応
			GBAケーブル対応	CERO全年齢対象

ぷくぷく天然かいらんばん

ようこそ！イリュージョンランドへ

ぷくぷくたちがボードゲームに挑戦！

少女マンガ誌『ちゃお』で人気連載中の『ぷくぷく天然かいらんばん』が、カードを使ったボードゲームとなって登場。ボード上やプチゲームで競い合ってストーリーを進めるのだ！

プチゲームで対決！

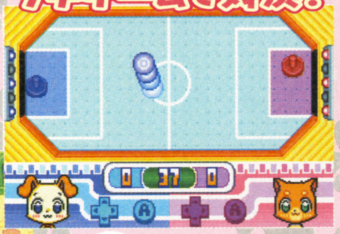

⬆プチゲームマスに止まるとプチゲームで対戦となる。勝てばメダルゲット。

⬅進む歩数はカードで決定。ボードは全部で25種類。目標を目指して進め！

イベントも盛りだくさん！

⬅全6ステージには、そのステージに住むさまざまな住人たちが出現。

➡集めたメダルでフィギュアを買うことができるぞ！

第1報！ ゲームボーイ アドバンス

アクション	11月26日発売予定	アルゼ	バックアップ機能つき	容量・未定
冒険	価格5040円[税込]	プレイ人数・1～2	通信ケーブル対応	1カートリッジプレイ対応
			GBAケーブル対応	CERO全年齢対象

アレックボードンアドベンチャー

TOWER & SHAFT ~ADVANCE~

タワー アンド シャフト アドバンス

登って降りて秘宝を探せ！

冒険家の主人公を操作して遺跡を探索するアクションゲーム。ひたすら登り続ける“TOWER”と、とことん降り続ける“SHAFT”の2種類のゲームがプレイ可能。

主人公は考古学者

➡考古学者兼冒険家の主人公、アレックボードンが旅に出る。

⬅伝説の秘宝を求めて世界中の遺跡を冒険するのだ！

➡⬇登るか降りるかは、プレイする遺跡しだいだ。

タワー TOWER

シャフト SHAFT

続報！ ニンテンドー ゲームキューブ

アクション	12月2日発売予定	ディースリー・パブリッシャー	GBAケーブル対応
映画	価格6090円[税込]	プレイ人数・1	モデムアダプタ対応
			ブロードバンドアダプタ対応
			使用ブロック数・未定
			CERO対象年齢・未定

DISNEY PRESENTS A PIXAR FILM

Mr.インクレディブル

話題騒然の映画がアクションになったぞ。それぞれ特殊な力を持つヒーロー家族が協力しながら、迫る敵を倒しつつステージをクリアーしていくのだ！

➡お父さんの能力は並外れた怪力。重いものを投げつけて敵を倒すのだ。

⬅息子のダッシュは、名前どおり超ダッシュ力を持つ。

第1報！ ゲームボーイ アドバンス

アクション	12月16日発売予定	キッズステーション	バックアップ機能つき
コミカル	価格4980円[税込]	プレイ人数・1	通信ケーブル対応
			GBAケーブル対応
			容量・未定
			1カートリッジプレイ対応
			CERO対象年齢・未定

絶体絶命 でんぢゃらすじーさん3 ～果てしなき魔物語～

人気コミック『でんぢゃらすじーさん』のアクションゲームがまたまた登場！　今回はじーさん以外にも校長、孫、ゲベも操作できるのだ！

⬆校長がバズーカで敵を攻撃！　4人の楽しいアクションも見どころだ！

⬅仲間を乗せたソリごと吹っ飛ばす豪快な技も。

はみだしおたより

ぼくはゲームが大好きなので編集部のみなさんがんばって仕事してください。（兵庫県・カジブー）

●ぼくもゲームが大好きなので読者のみなさんがんばって勉強してください。

ⓒSayuri Tatsuyama / Shogakukan ⓒ2004 Marvelous Interactive Inc. ⓒ2004 ARUZE CORP. All Rights Reserved.　The Incredibles ⓒDisney/Pixar. Licensed by THQ Inc. THQ and its logo are trademarks and /or registered trademarks of THQ Inc. All rights reserved.Published and distributed in Japan by D3 Publisher Inc. All other trademarks, logos and copyrights are property of their respective owners.
ⓒ曽山一寿 / 小学館・ShoPro・TV Tokyo

はみだしおたより

本誌はいつごろから始まったの？（富山県・におうぞ）

●むか〜し、むかしのことじゃった。

第1報！ ゲームボーイ アドバンス

アクション	12月9日発売予定	バンダイ	バックアップ機能つき / 通信ケーブル対応 / GBAケーブル対応 / 容量・32メガ / 1カートリッジプレイ対応 / CERO対象年齢・未定
アニメ	価格5040円[税込]	プレイ人数・1	

ふたりはプリキュア PRETTY CURE ありえな〜い！夢の園は大迷宮

女の子に大人気のアニメ『ふたりはプリキュア』が、アクションゲームになった。なぎさ&ほのかのペアをうまく操作して、パズル要素満載のステージをクリアーしよう。

ふたりのキャラを切り替えてパズルを解こう

⬅⬇キャラクターを切り替えながら協力プレイ。仕掛けを解いて道を作っていこう。

⬅敵はキックなどの攻撃で倒せる。もちろんカッコイイ必殺技もあるぞ！

第1報！ ゲームボーイ アドバンス

アドベンチャー	12月16日発売予定	コナミ	バックアップ機能つき / 通信ケーブル対応 / GBAケーブル対応 / 容量・64メガ / 1カートリッジプレイ対応 / CERO全年齢対象
アニメ	価格4725円[税込]	プレイ人数・1〜4	

わがまま☆フェアリー ミルモでポン！ 謎のカギと真実のトビラ

『ミルモ』シリーズの最新作が登場！

かわいいけど生意気な妖精、ミルモが大活躍するアクションアドベンチャーゲームの最新作が登場するぞ！ 今作の特徴はミルモと仲間たちの4人パーティー。はたしてどんな冒険が待っているのか!?

⬆最大4人のパーティーによる大冒険。リルムやヤシチ、ムルモといった妖精の仲間たちといっしょに謎を解くのだ！

⬅⬆今作も多彩なミニゲームが楽しめる。その数は、なんと80種類以上！

続報！ ゲームボーイ アドバンス

アクション	11月18日発売予定	バンプレスト	バックアップ機能つき / 通信ケーブル対応 / GBAケーブル対応 / 容量・128メガ / 1カートリッジプレイ対応 / CERO全年齢対象
アニメ	価格5040円[税込]	プレイ人数・1〜2	

DRAGON BALL ドラゴンボール アドバンスアドベンチャー

あの名シーンがよみがえる！

初期の『ドラゴンボール』のストーリーに沿って、孫悟空が大活躍するアクションゲーム。悟空の前に立ちはだかるライバルを得意のカンフーでやっつけろ！

⬆カリン塔での桃白白戦。上空高くでの攻防など、おなじみのアクションも見られるぞ。

悟空VSジャッキー・チュン

⬅⬆ジャッキー・チュンとのタイマンバトル。かめはめ波の打ち合いだ。

第1報！ ゲームボーイ アドバンス

アクション・アドベンチャー	2004年冬発売予定	バンダイ	バックアップ機能つき / 通信ケーブル対応 / GBAケーブル対応 / 容量・64メガ / 1カートリッジプレイ対応 / CERO全年齢対象
アニメ	価格6090円[税込]	プレイ人数・1	

忘却の旋律 THE MELODY OF OBLIVION

メロスの力で敵を打ち砕け！

テレビアニメ『忘却の旋律』がアクションアドベンチャーゲームで登場。ボッカ、遠音、ココからキャラクターを選び、マルチシナリオを楽しもう。

⬆選択したキャラクターによって、シナリオの進行が変化するぞ。

⬆キャラクターごとの攻撃で、つぎつぎと現れるモンスターユニオンを撃破せよ！

美しいアニメーションムービーにも注目

⬆アニメーションムービーで、メロスの力の発動シーンを完全再現！ 美しいアニメーションムービーにも注目だ。

ⓒABC・東映アニメーション ⓒBANDAI 2004 ⓒ篠塚ひろむ/小学館・ShoPro・テレビ東京 ⓒ2004 KONAMI & Konami Computer Entertainment Studios
ⓒバードスタジオ/集英社・東映アニメーション ⓒBANPRESTO 2004 ⓒGJK/「忘却の旋律」プロジェクト ⓒBANDAI 2004

このあいだ、プリントに名前を書くのを忘れていたのに、先生に「これ、あなたのでしょ」って返してもらった。(茨城県・くるじゅ)
●その先生の注意力を見習って、プリントに名前ぐらい書こうぜ、な!?

いよいよ発売!

ゲームボーイ アドバンス

アクション	10月21日発売	任天堂	バックアップ機能つき / 通信ケーブル対応 / GBAケーブル対応 / 容量・128メガ / 1カートリッジプレイ対応 / CERO全年齢対象
近未来・レース	価格4800円[税込]	プレイ人数・1〜4	

エフゼロ クライマックス F-ZERO CLIMAX

近未来的なコースを超高速で疾走するレースゲーム『F-ZERO』の最新作。登場パイロットの中には、アニメ『F-ZERO ファルコン伝説』のキャラクターもいるぞ。タイムアタック、エディットなどゲームモードも豊富なのだ!

超絶スピードレースを制覇せよ!!

➡超高速レースで、ライバルたちと熱くバトル!

⬇ブースターを使えば、驚異的なスピードを出すことが可能。大逆転を狙え!!

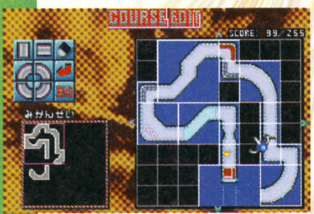

⬅オリジナルコースを作ることもできるぞ!

超加速!!

第1報!

ゲームボーイ アドバンス

アクション	12月30日発売予定	コナミ	バックアップ機能つき / 通信ケーブル対応 / GBAケーブル対応 / 容量・64メガ / 1カートリッジプレイ対応 / CERO全年齢対象
コミカル	価格3990円[税込]	プレイ人数・1	

傑作選! がんばれゴエモン1・2 ゆき姫とマッギネス

これ1本でふたつのタイトルが楽しめる!!

スーパーファミコン版として発売された『ゴエモン』シリーズ2作品が遊べるお得版。ゴエモンとエビス丸の珍道中『ゆき姫救出絵巻』と、新キャラクター、サスケが登場する『奇天烈将軍マッギネス』を収録しているぞ。

『ゆき姫救出絵巻』

⬆お江戸を舞台に、ゴエモンとエビス丸が大活躍するアクションゲーム。

➡巨大ロボット、ゴエモン・インパクトも登場!

『奇天烈将軍マッギネス』

ミニゲームもあるよ!

⬆どちらの作品にも、たくさんのミニゲームが用意されているのだ!

続報!

ゲームボーイ アドバンス

RPG	2005年1月6日発売予定	ナムコ	バックアップ機能つき / 通信ケーブル対応 / GBAケーブル対応 / 容量・128メガ / 1カートリッジプレイ対応 / CERO対象年齢・未定
冒険・ファンタジー	価格5040円[税込]	プレイ人数・1	

テイルズ オブ ザ ワールド なりきりダンジョン3

いろんなコスチュームに着替えることで、その職業になりきれるシステムが楽しいRPGシリーズ最新作。今作では、複数のパーティを同時に動かせる"パーティバトルシステム"を採用しているぞ。

⬆主人公のフリオとキャロは、服を着替えることで、その職業になりきることができるのだ。

⬅魔法発動!派手な演出でバトル画面が白熱!

⬅ファン感激!『テイルズ オブ』シリーズの歴代キャラクターが勢揃いするぞ!

『テイルズ オブ』シリーズのキャラクターが大集合!

第1報!

ゲームボーイ アドバンス

カードゲーム	12月発売予定	アトラス	バックアップ機能つき / 通信ケーブル対応 / GBAケーブル対応 / 容量・未定 / 1カートリッジプレイ対応 / CERO全年齢対象
キャラクター	価格5040円[税込]	プレイ人数・1〜2	

デュエル・マスターズ3 DUEL MASTERS 3

人気トレーディングカードゲーム『デュエル・マスターズ』を忠実に再現したシリーズ第3弾。さまざまなデュエリストたちとバトルをくり広げ、街中にばらまかれた"パズルカード"を集めよう。

公式ルールを完全再現

⬆カード同様のプレイ感覚を再現!画面もより見やすくなったのだ。

⬆街には、たくさんのデュエリストたちが、キミとの勝負を待っているぞ!!

『闘魂篇(インビンシブル・ソウル)』の全カードが使用可能!!

⬆人気発売中の拡張パック『闘魂篇』のカード全300枚を収録!

©2004 Nintendo / Nintendo / TV TOKYO・ASHIPRO・DENTSU ©1986 2004 KONAMI & Konami Computer Entertainment Studios ©いのまたむつみ ©藤島康介 ©2000 2002 2004 NAMCO LTD.
TM and ©2004, Wizards of the Coast,Shogakukan,Mitsui/Kids,ShoPro 創作・著作物 ©TAKARA CO.,LTD.2004

はみだしおたより
お願いだ！勝手にデータを消さないでくれ〜！（大阪府・耐える兄）
●そっかぁ、字が読めないイタイケな弟じゃ耐えるしかないね（笑）

第1報！ ニンテンドー ゲームキューブ®

アクション	12月22日発売予定	エレクトロニック・アーツ	GBAケーブル対応	使用ブロック数・未定
レース	価格未定	プレイ人数・1〜2	モデムアダプタ対応	
			ブロードバンドアダプタ対応	CERO対象年齢・未定

NEED FOR SPEED UNDERGROUND 2

ニード・フォースピード アンダーグラウンド2

夜の街をブッとばせ！

バリバリの改造車を駆って最速のストリートレーサーを目指すレースゲームの第2弾。ニトロを使った加速の演出や美しい夜景のグラフィックなどに加え、レースの種類やフィールドなどもパワーアップなのだ。

⬅とにかくクールなグラフィックが大人気なのだ。

⬆ド派手な演出により生みだされるスピード感は驚異的！

ドラッグレース

⬆モンスターマシンで400メートルの直線を競うドラッグレース。

カスタマイズも自在！

⬆カスタマイズの自由度も拡がって、ガルウイングまで可能。

続報！ ニンテンドー ゲームキューブ®

RPG	12月発売予定	エレクトロニック・アーツ	GBAケーブル対応
映画	価格未定	プレイ人数・1〜2	モデムアダプタ対応
			ブロードバンドアダプタ対応
			使用ブロック数・未定
			CERO対象年齢・未定

ロード・オブ・ザ・リング 中つ国第三紀

映画『ロード・オブ・ザ・リング』の世界を楽しめるRPG。映画とリンクするオリジナルストーリーをゲームキューブならではの美しい映像で楽しめる。

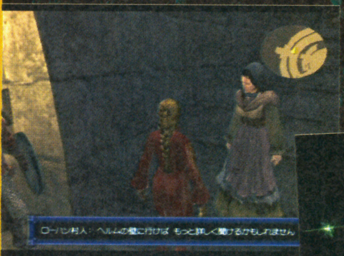

⬆中つ国を舞台に映画とはひと味違ったストーリーが展開されていくのだ。

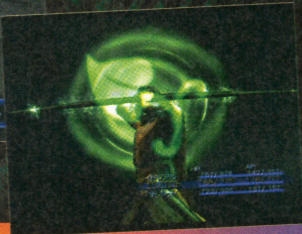

⬅さまざまな能力を持った仲間がサポートしてくれる。

続報！ ゲームボーイ アドバンス®

シミュレーション・RPG	12月発売予定	エレクトロニック・アーツ	バックアップ機能つき
映画	価格未定	プレイ人数・1〜2	通信ケーブル対応
			GBAケーブル対応
			容量・128メガ
			1カートリッジプレイ対応
			CERO対象年齢・未定

ロード・オブ・ザ・リング 中つ国第三紀

映画『ロード・オブ・ザ・リング』の世界を忠実に再現した戦略シミュレーション。ただし映画とは違い、主人公は"白の勢力"にも"闇の勢力"にもなることができる。つまりストーリーはキミしだいなのだ！

⬅映画の3部作のストーリーが楽しめるぞ。

➡通信対戦も可能だ。通信ケーブル、ワイヤレスアダプタの両方に対応。

続報！ ニンテンドー ゲームキューブ®

シミュレーション	2005年1月発売予定	エレクトロニック・アーツ	GBAケーブル対応
生活	価格未定	プレイ人数・1	モデムアダプタ対応
			ブロードバンドアダプタ対応
			使用ブロック数・未定
			CERO対象年齢・未定

The Urbz SIMS IN THE CITY

ザ・アーブス シムズ・イン・ザ・シティ（仮題）

街に暮らす"シム"を見守るシミュレーションゲーム。ファッションに気をつかい、ドンドン遊ぶようシムを導けば、有名人にだってなれちゃうのだ。

➡有名人になればボディーガードも優しくなる。

➡セクシーポーズでファンを作ったりして！

続報！ ゲームボーイ アドバンス®

アクション・アドベンチャー	2005年1月発売予定	エレクトロニック・アーツ	バックアップ機能つき
生活	価格未定	プレイ人数・1〜2	通信ケーブル対応
			GBAケーブル対応
			容量・未定
			1カートリッジプレイ対応
			CERO対象年齢・未定

The Urbz SIMS IN THE CITY

ザ・アーブス シムズ・イン・ザ・シティ（仮題）

大都会で生活する"シム"を操るアドベンチャーゲーム。新システム"所属グループ"によってシムの性格などが変化するぞ。

⬆⬅街にはいろんな場所が用意されているのだ。

©2004 Electronic Arts Inc. All rights reserved. The Lord of the Rings and the names of the characters, items, events and places therein are trademarks of The Saul Zaentz Company d/b/a Tolkien Enterprises under license to New Line Productions, Inc. All other trademarks are the property of their respective owners. ©2004 Electronic Arts Inc.All rights reserved.All other trademarks are property their respective owners. GoldenEye Rogue Agent Interactive Game (all source code, all other software components and certain audiovisual components only) ©2004 Electronic Arts Inc. Electronic Arts, EA GAMES and the EA GAMES logo are trademarks or registered trademarks of Electronic Arts Inc. in the U.S. and/or other countries.

ゴールデンアイ ダーク・エージェント

続報！ ニンテンドー ゲームキューブ

アクション	2005年1月発売予定	エレクトロニック・アーツ	GBAケーブル対応
シューティング	価格7140円[税込]	プレイ人数・1～4	モデムアダプタ対応
			ブロードバンドアダプタ対応
			使用ブロック数・未定
			CERO対象年齢・未定

人気映画『007』シリーズが題材の3Dシューティングゲーム。プレイヤーはジェームズ・ボンドではなく、悪の組織に加わった元エージェントとなって、究極の悪を目指すのだ。

⬆ステージ内に施されたさまざまな仕掛けをうまく利用すれば、敵を倒すことも可能。

⬆エキゾチックな香港の街中で、雇い主の宿敵と銃撃戦をくり広げる。

ケロロ軍曹 対決！激走ケロンプリ大作戦であります!!

続報！ ゲームボーイ アドバンス

アクション	12月9日発売予定	サンライズインタラクティブ	バックアップ機能つき
レース・アニメ	価格5040円[税込]	プレイ人数・1～2	通信ケーブル対応
			GBAケーブル対応
			容量・32メガ
			ワイヤレスアダプタ対応
			—

ドタバタコメディーアニメ『ケロロ軍曹』がモチーフのレースゲーム。さまざまなアイテムを使って進路妨害するなど、白熱のバトルが展開されるぞ。

➡アニメ同様、いろんな作品のパロディーも満載!!

⬆自分以外のケロン人を強制停止させるアイテムもあるぞ。

メタルスラッグ アドバンス METAL SLUG ADVANCE

続報！ ゲームボーイ アドバンス

アクション・シューティング	11月18日発売予定	SNKプレイモア	バックアップ機能つき
戦争	価格5040円[税込]	プレイ人数・1	通信ケーブル対応
			GBAケーブル対応
			容量・64メガ
			1カートリッジプレイ対応
			CERO全年齢対象

アーケードで人気を博したアクションシューティングゲームの最新作。多種多様な乗り物を使いこなし、5つのミッションをクリアーせよ!!

➡分岐ステージはもちろん、新要素も多数追加。

⬆敵キャラクターたちはコミカルな動きで襲いかかってくるぞ。

逆転裁判3 Best Price!

いよいよ発売！ ゲームボーイ アドバンス

アドベンチャー	10月1日発売	カプコン	バックアップ機能つき
法廷バトル	価格3129円[税込]	プレイ人数・1	通信ケーブル対応
			GBAケーブル対応
			容量・64メガ
			1カートリッジプレイ対応
			CERO全年齢対象

⬅師匠である千尋の新米時代のエピソードもあるぞ。

個性的なキャラクターによる、手に汗握る法廷バトルが楽しめる『逆転裁判3』の低価格版。主人公の成歩堂龍一となって、依頼人の無実を証明していこう。

➡サイコロックを解除して、新たな情報をゲットだ。

クラッシュ・バンディクー アドバンス わくわく友ダチ大作戦！

続報！ ゲームボーイ アドバンス

アクション	12月9日発売予定	ビベンディ ユニバーサル ゲームズ	バックアップ機能つき
コミカル	価格5040円[税込]	プレイ人数・1～4	通信ケーブル対応
			GBAケーブル対応
			容量・128メガ
			1カートリッジプレイ対応
			CERO全年齢対象

人気アクションゲームの最新作。仕掛け満載のステージとミニゲームをクリアーして、ネオ・コルテックスの野望を阻止せよ。

⬆燃えさかる炎の海のステージ。足場をよく見て慎重に進んでいこう。

⬆リプトーの手下もクラッシュの行く手を阻む。

スパイロ アドバンス わくわく友ダチ大作戦！

続報！ ゲームボーイ アドバンス

アクション	12月9日発売予定	ビベンディ ユニバーサル ゲームズ	バックアップ機能つき
コミカル	価格5040円[税込]	プレイ人数・1～4	通信ケーブル対応
			GBAケーブル対応
			容量・128メガ
			1カートリッジプレイ対応
			CERO全年齢対象

➡バラエティーに富んだステージを進むのだ。

⬅クラッシュも登場。スパイロに協力してくれる。

やんちゃなドラゴン、スパイロが活躍するアクションゲーム。炎攻撃や飛行などのアクションを駆使して、ステージクリアーを目指そう。ミニゲームもあるぞ。

はみだしおたより

触ってみてもいいですか？（埼玉県・Utada）

●いやぁ～ん！ エッチ～!!

GOLDENEYE：ROGUE AGENT Interactive Game（certain audiovisual components）©2004 Danjaq, LLC, and United Artists Corporation. JAMES BOND, 007, James Bond Gun and Iris Logos and all other James Bond related trademarks TM Danjaq, LLC. James Bond, 007, James Bond Gun and Iris Logos and all other James Bond related properties ©1962-2004 Danjaq, LLC, and United Artists Corporation. GOLDENEYE：ROGUE AGENT is a trademark of Danjaq, LLC, and United Artists Corporation. ALL RIGHTS RESERVED. ©サンライズインタラクティブ ©吉崎観音／角川書店・サンライズ・テレビ東京・NAS ※画面は開発中のものです。 ©SNK PLAYMORE ※「メタルスラッグ」は（株）SNKプレイモアの登録商標です。 ©CAPCOM CO.,LTD.2004 ALL RIGHTS RESERVED. Crash Bandicoot Advance: Waku Waku Tomodachi Daisakusen ©2004 Universal Interactive, Inc. Crash Bandicoot, Spyro and related characters are ™ and ©Universal Interactive, Inc. All rights reserved. Vivendi Universal Games and the Vivendi Universal Games Logo are trademarks of Vivendi Universal Games, Inc., in the U.S. and other countries. Developed by Vicarious Visions, Inc. Spyro Advance: Waku Waku Tomodachi Daisakusen ©2004 Universal Interactive, Inc. Spyro, Crash Bandicoot and related characters are ™ and ©Universal Interactive, Inc. All rights reserved. Vivendi Universal Games and the Vivendi Universal Games Logo are trademarks of Vivendi Universal Games, Inc., in the U.S. and other countries. Developed by Vicarious Visions, Inc.

いよいよ発売！ ニンテンドー ゲームキューブ

アクション	10月14日発売	任天堂	GBAケーブル対応
コミカル	価格3800円[税込]	プレイ人数・1〜4	モデムアダプタ対応
			ブロードバンドアダプタ対応
			使用ブロック数・4
			CERO全年齢対象

くるりんスカッシュ！

⬅パンチを放つなどの新しいヘリリンが多数登場。

➡アナログスティックにより、スムーズな操作が可能になった。

ゆっくりと回転する特殊なヘリコプター"ヘリリン"を操作するアクションゲーム。壁や障害物に当たらないようにゴールを目指そう。

第1報！ ゲームボーイ アドバンス

アクション・RPG	11月3日発売予定	バンプレスト	バックアップ機能つき
ファンタジー	価格2940円[税込]	プレイ人数・1〜2	通信ケーブル対応
			GBAケーブル対応
			容量・64メガ
			1カートリッジプレイ対応
			CERO全年齢対象

サモンナイト クラフトソード物語

バンプレストベスト

昨年発売された同名タイトルがお手ごろ価格になって再登場。新米の鍛冶師となって、鍛聖と呼ばれる鍛冶職人のトップになるため修行しよう。

⬅集めた材料で自分だけの武器を作ろう。

➡ライバルも多数登場。鍛聖になるのは難しいぞ。

続報！ ゲームボーイ アドバンス

アドベンチャー	12月2日発売予定	エポック社	バックアップ機能つき
おしゃれ・動物	価格5040円[税込]	プレイ人数・1	通信ケーブル対応
			GBAケーブル対応
			容量・64メガ
			1カートリッジプレイ対応
			—

シルバニアファミリー ファッションデザイナーになりたい！ くるみリスの女の子

女の子に人気のアドベンチャーゲーム最新作。くるみリスの女の子となって、さまざまなイベントをこなしながら、住人たちに頼まれた洋服を作ろう。

⬆シリーズでおなじみの"森のみんなの学校"ではミニゲームが楽しめるぞ。

⬅森の写真屋さんでは写真撮影ができる。

いよいよ発売！ ゲームボーイ アドバンス

その他	10月28日発売予定	TDKコア	バックアップ機能つき
コミュニケーション	価格5040円[税込]	プレイ人数・1	通信ケーブル対応
			GBAケーブル対応
			容量・64メガ
			1カートリッジプレイ対応
			—

フルーツ村のどうぶつたち

フルーツの村の住人となって、40種類以上ものバラエティーに富んだミニゲームで遊びながら、村おこしをしよう。村に呼んだ友だちと仲よくなれば、お店を開くこともできるぞ。

➡いろんなミニゲームが楽しめるぞ。

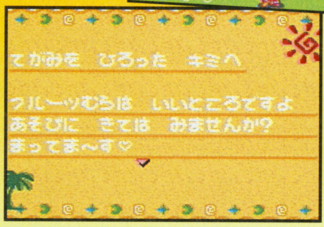

⬅手紙を入れたビンを海に流して友だちを呼ぼう。

第1報！ ニンテンドー ゲームキューブ

シューティング	2005年2月発売予定	マイルストーン	GBAケーブル対応
アクション	価格6090円[税込]	プレイ人数・1	モデムアダプタ対応
			ブロードバンドアダプタ対応
			使用ブロック数・未定
			CERO対象年齢・未定

カオスフィールド

アーケードで人気のシューティングゲームが、ゲームキューブに登場だ。敵の激しい弾幕を避けながら、特性の異なるふたつのフィールドを行き来して戦おう。

⬅本作だけのオリジナルモードもある。

⬆ショットやソード、特殊攻撃などを駆使してステージクリアーを目指せ。

続報！ ゲームボーイ アドバンス

RPG	11月25日発売予定	スティング	バックアップ機能つき
冒険・ファンタジー	価格6090円[税込]	プレイ人数・1	通信ケーブル対応
			GBAケーブル対応
			容量・128メガ
			1カートリッジプレイ対応
			—

Riviera 〜約束の地リヴィエラ〜

フィールドで手に入れたアイテムを駆使して戦うRPG。特定のアイテムとキャラクターの組み合わせによって発動する必殺技、オーバースキルで勝利をつかめ！

⬆強力な攻撃魔法を使いこなす魔女シエラのオーバースキルが炸裂!!

➡選んだ選択肢によって物語が変化する。

ⓒ2004 Nintendo / EIGHTING　ⓒFLIGHT-PLAN ⓒBANPRESTO 2003　ⓒ2004 EPOCH CO.,LTD.　ⓒTDKコア 2004
ⓒ2004,2005 ABLE CORPORATION / ⓒ2004,2005 MILESTONE INC　ⓒBANDAI 2002 / ⓒ2004 STING.

続報！ ニンテンドー ゲームキューブ

RPG	冬発売予定	ハドソン	GBAケーブル対応
アニメ・コミカル	価格未定	プレイ人数・1〜4	モデムアダプタ対応
			ブロードバンドアダプタ対応
			使用ブロック数・未定
			CERO対象年齢・未定

ボボボーボ・ボーボボ 脱出!!ハジケ・ロワイアル

➡キャプテン石田とコンバットブルースに遭遇だ！

➡大人気のところてんマグナム炸裂だっ！

敵のワナにまんまとハマったボーボボたちを脱出させるRPG。舞台となるのは地獄の孤島"監獄島"。なお、今作ではボーボボ以外のキャラクターも操作できるぞ！

続報！ ニンテンドー ゲームキューブ

アクション・アドベンチャー	2005年1月27日発売予定	カプコン	GBAケーブル対応
ホラー	価格未定	プレイ人数・1	モデムアダプタ対応
			ブロードバンドアダプタ対応
			使用ブロック数・未定
			CERO対象年齢・未定

ファミ通チョイス おすすめ・おまかせ

バイオハザード4 biohazard 4

⬅大統領の娘アーシュリーと謎の男ルイスを発見。

➡レオンたちを襲う謎の群衆を率いる村長。

大人気ホラーアドベンチャー『バイオハザード』の新作。行方不明になった大統領の娘を捜して、とある村へやって来た主人公レオン。何が起こるのか？

続報！ ニンテンドー ゲームキューブ

アクション・アドベンチャー	2005年春発売予定	カプコン	GBAケーブル対応
バイオレンス	価格未定	プレイ人数・1	モデムアダプタ対応
			ブロードバンドアダプタ対応
			使用ブロック数・未定
			CERO対象年齢・18歳以上

killer7 キラーセブン

➡ピッキング能力でカギを開けるのが得意なコヨーテ。

7つの人格を持つ殺し屋になり、悪の組織と戦うアドベンチャーゲーム。今回は第6の人格コヨーテ・スミスと第7の人格ケヴィン・スミスを紹介！ これで全人格登場だ。

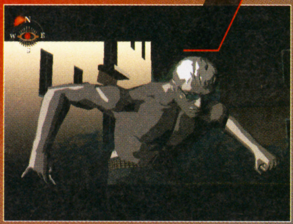

⬆ナイフ使いで均整のとれた人格のケヴィン。サングラスを外すと透明化する。

続報！ ニンテンドー ゲームキューブ

アクション	12月16日発売予定	カプコン	GBAケーブル対応
コミカル	価格6980円[税込]	プレイ人数・1	モデムアダプタ対応
			ブロードバンドアダプタ対応
			使用ブロック数・17
			CERO対象年齢・全年齢

VIEWTIFUL JOE 2 ビューティフルジョー2 ブラックフィルムの謎

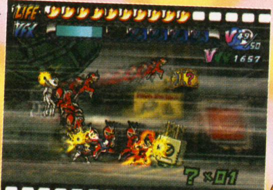

➡ジョーのマックスピードで分身を使った攻撃が可能。

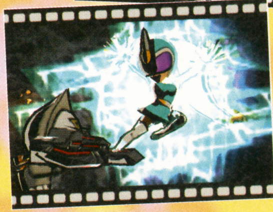

⬅シルヴィアのリプレイは通常の3倍ダメージ！

カンタン操作でド派手なアクションが楽しめる人気ゲーム第2弾。今作では主人公ジョーとシルヴィアはいつでも交代することが可能なのだ！

続報！ ゲームボーイ アドバンス

その他	11月4日発売予定	IEインスティテュート	バックアップ機能つき
学習	価格5040円[税込]	プレイ人数・1	通信ケーブル対応
			GBAケーブル対応
			容量・32メガ
			1カートリッジプレイ対応
			–

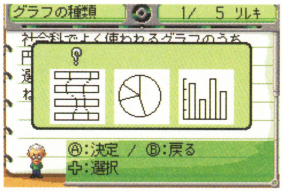

⬅社会科問題。グラフの名前は全部言えるかな？

➡この機能を活用すれば成績はグングン上昇？

シカクいアタマをマルくする。アドバンス

国語 算数 社会 理科

小学校3年生以上対象の問題を、ゲーム感覚で楽しみながら勉強できる。楽しいだけじゃなくためになるぞ！

続報！ ゲームボーイ アドバンス

その他	11月4日発売予定	IEインスティテュート	バックアップ機能つき
学習	価格5040円[税込]	プレイ人数・1	通信ケーブル対応
			GBAケーブル対応
			容量・32メガ
			1カートリッジプレイ対応
			–

➡クイズ感覚でお勉強。この答えわかる？

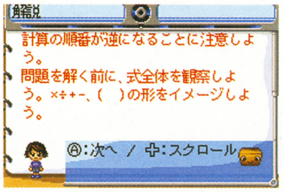

⬅よく分からない計算問題もちゃんと解説つき。

シカクいアタマをマルくする。アドバンス

漢字 計算

小学校1年生以上対象の漢字と計算問題が7500問以上も入った学習ソフト。解答も解説つきでわかりやすいぞ。

はみだしおたより ちぢみくん入荷しました。（福井県・オブバイ）●マジで！ じゃあ、今度買いに行く！

©澤井啓夫/集英社・テレビ朝日・電通・東映アニメーション ©2004 HUDSON SOFT ©CAPCOM CO., LTD. 2004 ALL RIGHTS RESERVED.
©grasshopper manufacture Inc., ©CAPCOM CO.,LTD.ALL RIGHTS RESERVED. ©CAPCOM CO.,LTD.ALL RIGHTS RESERVED. Developed by CloverStudio Co.,Ltd.
©NICHINOUKEN/ ©IE Institute Co.,Ltd. ©NICHINOUKEN/ ©IE Institute Co.,Ltd.

はみだしおたより

大阪弁教えます。「んな、あほなぁ～」。さぁ、皆さんごいっしょに！（大阪府・子ブタの姉）●「んな、あほなぁ～！」。

いよいよ発売！ ゲームボーイ アドバンス

アドベンチャー・パズル	10月28日発売予定	エム・ティー・オー	バックアップ機能つき
コミカル	価格4179円[税込]	プレイ人数・1～2	通信ケーブル対応
			GBAケーブル対応
			容量・32メガ
			1カートリッジプレイ対応
			―

お茶犬くるりん

～ほんわかパズルで「ほっ」としよ？～

⬆10種類のお茶犬の中から好きなキャラクターを選んでストーリーをすすめるのだ！

⬇パズルはいわゆる落ちゲー。湯のみにお茶犬たちが駆け込むのがカワイイ。

カワイイお茶犬が登場するパズルゲーム。お茶犬の仲間がたくさん登場するストーリーモードは超なごみ系なのだ。

続報！ ゲームボーイ アドバンス

アクション	冬発売予定	バンダイ	バックアップ機能つき
コミック・ドッジボール	価格未定	プレイ人数・1	通信ケーブル対応
			GBAケーブル対応
			容量・128メガ
			1カートリッジプレイ対応
			CERO対象年齢・未定

がんばれ！ドッジファイターズ

➡戦略しだいで必殺アタックが炸裂するのだ！

人気コミックを題材にしたJDBA（日本ドッジボール協会）公認のドッジボールゲーム。主人公、球田堂児率いるドッジファイターズのメンバーを鍛えて全国大会優勝を目指そう!!

⬆攻撃重視の弓形フォーメーションで、イッパツ逆転を狙うのだ！

いよいよ発売！ ゲームボーイ アドバンス

アクション・RPG	10月28日発売予定	バンダイ	バックアップ機能つき
コミック	価格5040円[税込]	プレイ人数・1～4	通信ケーブル対応
			GBAケーブル対応
			容量・64メガ
			ワイヤレスアダプタ対応
			CERO全年齢対象

球闘士 バトローラーエックス

⬇ゲストキャラクターならではのアタックロールが？

近未来スポーツ"バトローリング"を体感できるアクションゲーム。隠しパスワードを入力するとゲストキャラクターが登場するのだ！

⬆なんとあの人気コミックス『ワンピース』のキャラクター"ゾロ"も登場するのだ！

続報！ ゲームボーイ アドバンス

シミュレーション	11月4日発売予定	ロケットカンパニー	バックアップ機能つき
冒険・ファンタジー	価格5040円[税込]	プレイ人数・1～2	通信ケーブル対応
			GBAケーブル対応
			容量・64メガ
			1カートリッジプレイ対応
			―

真・女神転生 デビルチルドレン メシアライザー

⬅敵か味方か一切不明の謎の少年。

➡こんなカワイイデビル"エンゼルデビル"も登場。

人気の『デビチル』シリーズ期待の最新作。今作はリアルタイムでバトルが進行するスリル満点のシミュレーションゲーム。もちろん仲魔合体などおなじみのシステムは健在だ！

続報！ ゲームボーイ アドバンス

テーブルゲーム	11月4日発売予定	ロケットカンパニー	バックアップ機能つき
麻雀	価格5040円[税込]	プレイ人数・1	通信ケーブル対応
			GBAケーブル対応
			容量・64メガ
			1カートリッジプレイ対応
			CERO対象年齢・未定

スーパーリアル麻雀 同窓会

美少女麻雀ゲーム『スーパーリアル麻雀』シリーズの人気キャラクターが集結！ 歴代の美少女たちと麻雀で勝負、グラビアを激写しまくるのだ。

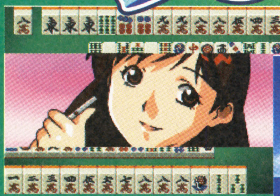

⬆ストーリーモードで勝利すれば、いつでもフリー対戦ができるぞ。

⬅もちろん対戦の合間にはイベントが用意されている。

いよいよ発売！ ゲームボーイ アドバンス

アクション	10月28日発売予定	ジャレコ	バックアップ機能つき
スポーツ	価格5040円[税込]	プレイ人数・1	通信ケーブル対応
			GBAケーブル対応
			容量・32メガ
			1カートリッジプレイ対応
			CERO全年齢対象

燃えろ!! ジャレココレクション

ファミコンで大人気だったスポーツアクション『燃えろ!!』シリーズの6タイトルが1本に入って登場だ。野球、サッカー、柔道、バスケット、テニスの5種目が楽しめるのだ。

➡『燃えろ!! プロ野球』で白熱のペナントレース。

⬆世界各地の強敵を倒す『燃えろ!! 柔道うおりあ～ず』！

ⓒ2004 MTO Inc. ⓒSEGA TOYS/HRIPO 2002 Created by やぶのてんや・ガンバリオン／ⓒBANDAI 2004 ⓒATLUS 2000.2004 ⓒ2004 SETA CORPORATION/ ⓒ2004 ARUZE CORP./ ⓒ2004 ロケットカンパニー ⓒ2004 JALECO LTD. All rights reserved.

正義のヒーローはもう飽きた!!
脅威の悪役ゲームゲームここに誕生!!

戦闘員 山田はじめ

◆対応機種：ゲームボーイアドバンス　◆ジャンル：アクション　◆発売元：キッズステーション
◆発売日：10月21日発売　◆価格：5040円[税込]　◆プレイ人数：1

悪の組織の下っ端戦闘員となって、さまざまな悪の指令を遂行するアクションゲーム！　街に隠されているイタズラアイテムを使って、街の人を困らせせよう！　指令を成功させると戦闘員よりも強い怪人に改造してもらえるぞ。ドンドン強くなって正義のヒーローを倒しちゃおう！

いろんなイタズラを働こう

⬆イタズラアイテムを使って、街の人に迷惑をかけよう！
街の人を怒らせすぎると、警官や正義のヒーローが出現!!

⬇ステージ開始時に与えられる指令のほかに、街のいたるところに指令が！　いっぱい見つけて成果を上げよう!!

これがホントの悪ションゲームね

活躍すれば怪人に改造してもらえる

➡指令の成績がいいと、さまざまな怪人になれるぞ。

キミはどんな怪人になりたい？

イタズラアイテムを使って町の人を困らせよう

⬅うんこをばらまいて、街中を汚せ!!

そのほかにも

ハンマー、ロープ、魚、ケーキ、ワサビパン、バナナの皮など

いろんなアイテムがあるぞ!!

初回特典で悪の道に一歩近づけ!

初回特典のスペシャル隊員証。このカードについているパスワードを使えば、ゲーム中でいろんないいコトが起こるぞ！

特典満載の隊員証なのだ！

PR

PRESENTED BY　(株)キッズステーション

男には負けられない
戦いがある！
GAME BOY ADVANCE
時速2000Kmの頂点へ！
COURSE EDIT
CAPTAIN FALCON
Blue Falcon
BLACK SHADOW
BLACK BULL
©2004 Nintendo ©Nintendo/ TV TOKYO・ASHIPRO・DENTSU

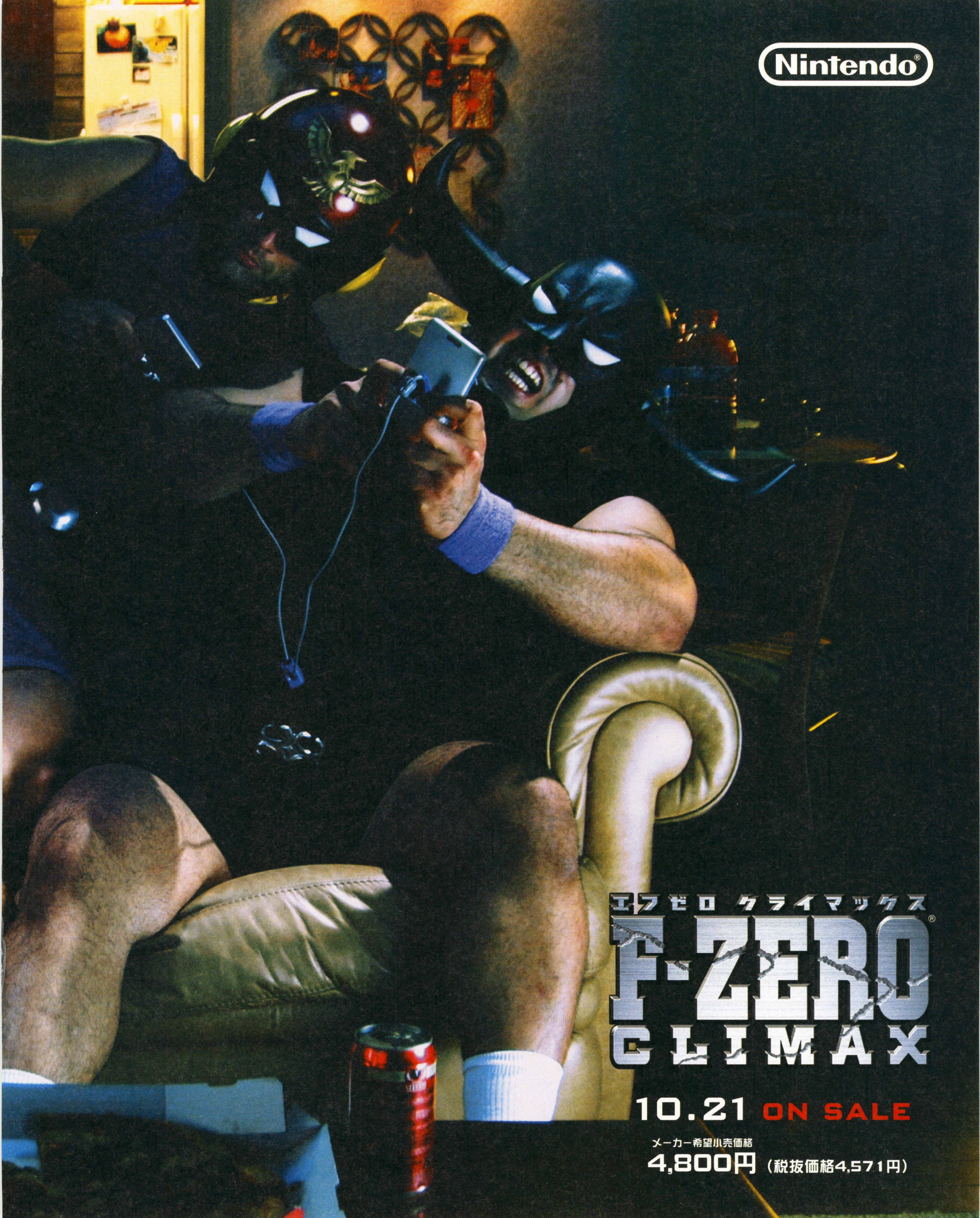
Nintendo®
エフゼロ クライマックス
F-ZERO®
CLIMAX
10.21 ON SALE
メーカー希望小売価格
4,800円（税抜価格4,571円）

ワシの部屋には下に掲載できなかったみんなのイラストがモリモリ飾ってあるのじゃよ。載せられなかったみんな、すまんよ～。

ILLUST WORLD™

イラストワールド

芸術の秋というだけあって、イラストのレベルが高いこと高いこと！　スランド先生もビックリして、腰を抜かしそうになってたよ。みんなもスランド先生みたいにならないよう、キノコをモリモリ食べて元気なイラスト送ってね。

はみだし評論家

こんにち脇毛（ライト・スランド流あいさつ10月バージョン）。運動会の季節じゃな。みんなハッスルしておるか？　イラストワールドではパン食い競争ならぬ、キノコ食い競争という競技があるんじゃ。➡

今月の1枚

埼玉県　ウリボー

⬆ゲームキューブの3周年を記念して描いてくれたイラスト。『ルイージマンション』ならぬ、『ルイージホーンテッドマンション』だぞ！　エドワード・グレイシー邸の不気味さがよく表現されているよね!!

新潟県　洸月あたる

⬅元気いっぱいの『エメラルド』の主人公。付録のバンダナでふたりになりきろう！

山口県　ポエット

⬅マリオが星のかけらを発見！　みんなは星のかけらをすべて集められたかな？

北海道　ゆずきち

⬅うにゃ～!!　なんとマルスが猫に変身。お茶で休憩中の姿がキュートすぎ♥

神奈川県　えりんぼー

⬅『スマブラ』メンバーでキノコ狩り＆栗拾い。ピチューの栗をカービィがっ!!

愛知県　岡

⬅最年少国家錬金術師のエド。ポーズも背景のグラデーションもグッド！

福岡県　おばちゃん

⬅清麿とガッシュの凛々しい表情にドキドキ。ゲームの情報は60ページでチェック。

デビル公認 今月のあだると

※このコーナーに送る場合は、オレへのコメントを入れてくれると採用率アップ！

神奈川県　つむふ

⬅うぉー！　スゲー色っぽいッス！

100デビル

宮城県　スナイパー

⬅魔女の衣装もけっこういいね。

80デビル

静岡県　チユ

⬅こんな子たちに告白されてみたい！

70デビル

パパママイラスト

大阪府　タイムマシン

⬆ニャースが絶賛している謎のミュージシャンの正体は!?

愛媛県　菊地竜司の母

⬅セクシーなピーチだね。マリオがうらやましいな～!!

大阪府　キノピア

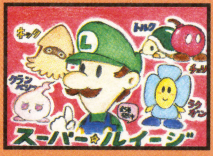

⬆『スーパールイージ』がゲームになったらうれしいな!!

イラストワールドミュージアム

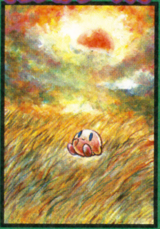

東京都　しろあん

⬅夜になるのがもったいないくらいキレイな夕暮れだね。

静岡県　ケケ

⬅初合作ありがとう！　コリンもしいなもキュートでグッ。

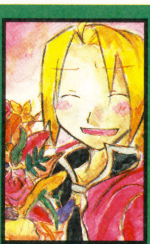

愛知県　栖桃ピコ

⬅水彩の暖かみとエドの恥ずかしそうな笑顔がマッチ。

未来の巨匠達

兵庫県　ゆめっぴ

⬅癒される笑顔だね。太陽、虹、雲のバランスも絶妙！

京都府　オレンジ

⬅秋といえば松茸。その松茸をふんだんに描いた贅沢な作品。

秋田県　ヒポブヨ

⬅カイオーガ!?　カエル!?　1体で2度楽しめるよう計算されている!?

今月のお題 ハロウィン

岐阜県　水城ルナ

⬅魔法のほうきに乗って、カービィと夜空をお散歩!?

茨城県　しい

⬅そのマスクを被ったらカワイイ顔が見えなくなっちゃう！

兵庫県　ナックルS

⬅お菓子をたくさんもらえたのかな？　みんなうれしそう。

京都府　撃墜数5808

⬅ロイとリリーナ。ハロウィンの衣装もバシッと着こなしてるね。

ひちゃこファンクラブ

栃木県　タカコ

⬅『ひちゃこ体験記』のひとコマでありそうじゃない？

鹿児島県　つばさ

⬅なんとひちゃこがワシの絵を!!　光栄じゃ。（スランド）

カラーのイラスト（はがきサイズまたはB5サイズ以下）大募集！　採用者には"ファミ通キューブ特製図書カード"をプレゼント！　盗作をする奴は永久追放の刑に処す！

イラストのあて先はアチラ☞

はみだし評論家 ➘ほかにはキノコ引き、借りキノコ競争、キノコ入れなど、キノコづくしの運動会なんじゃよ。フォッフォッフォ……。（イラスト評論家　キング・スランド）

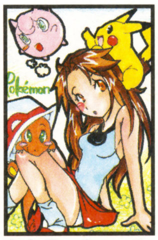

奈良県　Casalin

←みんな仲よしでいいな〜。あっ！　パパパパンツがっ！

新潟県　@

←キミはどう思った？　水・ピン・ヨンジュン編集長。

東京都　ぼれろ

←画材の特性を活かしてるね。キレイに仕上がってるぞ！

佐賀県　ぱろ

←人物も動物もみんないい表情だね。とってもグーです。

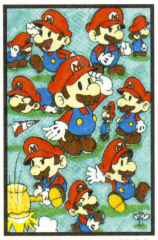

京都府　水石龍徒

←『ペーパーマリオRPG』はキュートなアクションが満載。

群馬県　鈴色音々

←主人公の男の子もレックウザも男前でカッコイイぞ！

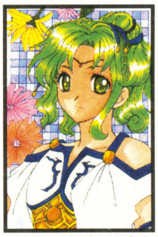

東京都　きりかゆうた

←こんな美少女に見つめられたら心臓バクバクですよっ！

山形県　たぽん

←どちらのゼルダもキュート。最新作にも登場するかな!?

岡山県　めんつゆ

←冒険中のひとコマ？　これから一体何が起こるんだ!?

栃木県　渚

←おそろいのパーカーがキュート。幸せいっぱい夢いっぱい。

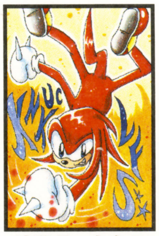

埼玉県　たちこ

←難しいポーズなのによく描けてるね！　着色もていねい！

福岡県　若菜あおば

←めちゃくちゃかわいいフロリーナ。女の子らしくてグー♥

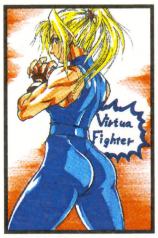

長崎県　モウ太

←強い女の子はかっこいいね。サラに守ってもらいたーい。

福岡県　月影

←パッチリおめめがかわいいしいな。上目使いにドキドキ。

千葉県　森川ひさし

←この笑顔が見られるならどこまでも助けに行きます〜。

神奈川県　ユウキ

←黒い背景に色鮮やかなデオキシスがベストマッチ。クール。

月刊 くりいむそーだ

今回はカラフルヘアのボーイズイラストでまとめてみたよ。どぉ？（担当B）

群馬県　等華鋼感☆

←クールなエドもいいけど、このやんちゃなエドもイイ！

大阪府　ブレス

←ネコになって、ジーニアスといっしょにいたいニャン。

神奈川県　輪新れもん

←ふたりともかっこよすぎて、どっちを見たらいいか悩む〜。

北海道　聖夜

←大事な物を忘れ物!?　そんなお茶目なところも大好きです。

岡山県　Manami☆

←ミルクのキュートなウインクにメロメロです。

徳島県　ぷりん

←ピカチュウといっしょに旅をしたら楽しそう！

千葉県　くろちろこ

←買い物をしてルンルンのルイージ。キノコンテーのお味は？

滋賀県　ぴょちゃ

←秋という絵の具を使ってペイント。アイデアが◎。

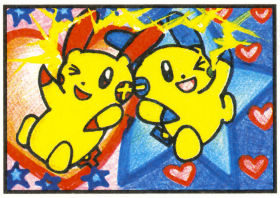

兵庫県　シオン

←プラスルとマイナンの元気のよさがよく出てるぞ。

北海道　こまち

←めっちゃ笑顔！　マリオとデートしてるところ？

月刊 いちごみるく

今月は"ピンクちゃんSP"だ！ いつもピンクだって？ かわいいからいーの!!（担当A）

広島県　小梅

←コキリの森で遊んでいるのかな？　神秘的でキュート！

北海道　卯月あき

⬆カワイコちゃんが4人も！ クリクリおめめがイイです。

岩手県　七瀬あいる

←ラクスのでっかい瞳に吸い込まれそう！　助けて〜！

愛媛県　ひわぎ

←久々のひわぎさん！　随分うまくなってあたしゃうれしいよ！

ファミ通キューブ+アドバンス 常連ファイル 042

静岡県

効果音（15歳）

今月の常連は超美麗なイラストを送ってくれる効果音！ 色の発色が本当にすばらしくて、毎月届くのを楽しみにしています。これからも敬称略パワーでしゃかりきにがんばってちょうだい！

←マルス大好きと言う効果音。とても愛の伝わるイラストになっていますね。

➡見えにくいところまでていねいに描かれた意欲作。絵のまとめかたがうまい！

こっそりおしえるよ！　ひみつのうわさ

●プリクラが貼ってあると採用率が高いらしい。

●メッセージが書いてあると担当はうれしいらしい。

ズーム写真館の答え：『マリオテニスGC』に登場するマリオのラケット。

編集部から

音が聞こえてきそうなイラストをありがとう。おたよりもうれしいよ。（担当

本誌のいろんな記事に感動しました。（広島県・ホーイ）　●ということは、あたしの美しさにも感動したってことね！　うれしいわ〜。（カオル刑事）

おたより刑事

OTAYORI DEKA

ダンディーT山、セクシーO下、おたよりコップ、カオル刑事が、みんなの意見や質問に答えるこのコーナー。今月も個性豊かな4人の刑事が大活躍!?

今月のテーマ：『伝説のスタフィー3』

●スタピーチョーカワイイです。カオル刑事さんはどのキャラクターがお気に入りですか？　ワタシはラブリーが似合うと思います。　（静岡県　亜亞香）

▲シャッケとウインナー、ブーかしら〜。だってお弁当のおかずにちょうどよさそうじゃない!?　てゆ〜か、どのキャラクターもおいしそうだからだ〜い好き♥　みんな食べちゃいたいわ♥　オホホホホホホ。
（食いしん坊なカオル刑事）

●『伝説の刑事フィー』もありますよね？　（岐阜県　？木）

▲刑事テンカイの王子様、刑事フィーと妹の刑事ピーが、やっかい者刑事ーグラをやっつけるため、刑事スケと冒険に出るんだ。刑事フィーたちに技を教えてくれる刑事じいや、元気を回復してくれる刑事メイドなど個性豊かな刑事キャラクターたちがたくさん登場するんだけど……。て、僕が今朝見た夢のこと何で知ってるの？
（刑事刑事言ってるセクシーO下）

●いつもくるくる回ってて、気持ち悪くなりそう。
（鹿児島県　スターちゃん）

▲スピンアタックは使いやすい技だよな！　オレもスピンアタックで犯人を捕まえようとしているんだぜ。やり過ぎてピヨピヨになっちゃうから、いつも犯人に逃げられるけどな。わっはっはっ!!
（大丈夫なの？　ダンディーT山）

●スタピーってカワイイですよね。だけど、何で関西弁なんですか？　それなら、スタフィーも同じはずですよねぇ……。
（愛知県　シナモン）

▲ナルホド……。関西弁デ話ストカワイクナレルンデスネ。デハワタシモ……。関西弁ノワシ　ゴッツカワイイヤロ？　ドナイヤ？　エッ!?　ドナイヤ？
（間違った使いかたのおたよりコップ）

●ステージ10-4のオーグラを倒したあとに登場する飛んでいるイーブル。私はみのもんたに見えるのですが、カオル刑事さんは何に見えますか？
（東京都　江藤若菜）

▲え〜〜〜〜〜〜〜〜〜〜〜〜〜〜っ!!　みのもんたっていうよりも香取慎吾に激似じゃない!?　もしかして、イーブルは香取慎吾!?　てことは、『NIN×NIN 忍者ハットリくん THE MOVIE』に出演してるってこと!?　大河ドラマ『新選組！』の近藤勇ってこと!?　SMAPってこと!?　イーブルってスゴイわね〜!!
（勘違いのカオル刑事）

●スタピーと水ピンはどっちが強いと思いますか？
（岐阜県　星のメタナイト）

▲水ピンの必殺技"へそ出しサトシ風&ヨン様風のコスプレ攻撃"が炸裂っ!!　しかし、スタピーは"関西弁の鋭いツッコミ"で反撃だぁー!!　おーっと、水ピンダウーン!!　ダウンです!!　カウント10になっても水ピン立てなーい!!　勝利です。スタピーの勝利が決まりましたぁーっ!!　……というわけで、スタピーのほうが強いと思うな。
（想像実況中継アナウンサーセクシーO下）

●イーブルに勝てなくて、「誰か代わりにクリアーしてください」と最近までそう思っていたほどアクションゲームがヘタです。
（東京都　匿名希望）

▲まだクリアーしていない人のために攻略法を伝授するぜ。イーブルの左右にある水の柱にジャバーンと入ろう。するとイーブルの腕がビヨヨンと伸びてくるので、これをギリギリでパシッと交わし、りゅうせいあたっくをドゴーンと決めていくんだぜ。
（余計な言葉が多いダンディーT山）

●関西弁で話したら、スタピーのように強気になれるのだろうか。　（愛媛県　サーベル）

▲ナルホド……。関西弁デ話スト強気ニナレルンデスネ。デハ　ワタシモ……。オラオラ　何見トンネン　シバイタルゾ　コラァッ!!
（間違った使いかたのおたよりコップ）

▲このポンコツ!!　その口のききかたは何よ!!　ブッ壊すわよ!!
（カオル刑事）

▲ス……スミマセン!!　冗談デス。　（怯えるおたよりコップ）

●スタフィーのホッピングよりも、僕のホッピングのほうが上手です。カオル刑事は上手ですか？
（富山県　辻和耀）

▲もちろんよ〜!!　このまえ行ったアイスクリーム屋さんで、絶妙の組み合わせを発見したの〜。何と何を選んだかはヒ・ミ・ツ・よ。自分で見つけてね♥
（トッピングと間違えてるカオル刑事）

●スタフィーって、見てると抱きしめたくなるかわいさだと思いませんか？（宮城県　雨野しずく）

▲そうそう!!　かわいいよね!!　でも、かわいすぎてゲームの画面を見るとすぐ抱きついちゃうから、ぜんぜんさきに進められないんだ……。　（セクシーO下）

●スタフィーはお星様じゃなくてヒトデなんですか？
（大阪府　スーパーキノコ）

▲いま調査報告が届いたところだぜ。じつはスタフィーは……。
（続きは何なの？　ダンディーT山）

ズーム写真館

これはあるゲームイラストの拡大写真。何を拡大しているでしょう？　答えは84〜85ページのイラストワールドにあるぞ。

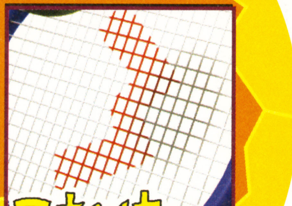

これはなーんだ？

各コーナーのあて先はコチラ

何でもいいぜ!! 雑談取調室

●おたより刑事の中でいちばん強い人はカオリ刑事ですよね？　じゃ、カオリ刑事は何トンまで持ち上げられるんですか？
（兵庫県　匿名希望）

▲ちょっと～！　あたしの名前間違えてるじゃないのっ!!　カオリじゃなくてカオル！　ルパンのルよ！　わかった？　ふ～じこちゃ～ん。
（ルパン三世風のカオル刑事）

●ガンバレーガンバレー水・ピ・ン!!　ガンバレガンバレ水・ピ・ン!!　オ～!!
（新潟県　ハルがきた～）

▲あれ!?　ちょっと変じゃない!?　何で「ハガレンーハガレンー水・ピ・ン」なの!?　『ハガレン』と水ピンはどういう関係なの!?
（見間違えただけのセクシーO下）

●私のいとこはかくれんぼなどの遊びをするとき、いつも“RPG”をつけます。かくれんぼRPGとか……。
（栃木県　不明人）

▲おもしろそうだからマネしてみるぜ。犯人を追い掛けるRPG、張り込みをするRPG、やきそばを食べるRPG、犬の散歩に行くRPG、部屋でだらだらするRPG、ただ“RPG”をつけただけなのに、大冒険な感じがしてお得だな。
（ダンディーT山RPG）

●息子が『ファミ通キューブ+アドバンス』を毎月楽しみにしています。穴が開くのではと思うほど毎日読んでます。
（山梨県　匿名希望）

▲ス……スゴイデスネ。穴ガ開キソウニナルマデ　本誌ヲ読ムトハ……。ワタシ感動シマシタ。息子サンハ　自カラびーむヲ　出セルンデスネ。師匠ト呼バセテクダサイ!!　（おたよりコップ）

●緑色のアドバンスSPってレアですか？
（熊本県　ナス）

▲あらまっ!!　スゴイじゃない。アドバンスSPに緑色があるなんて、あたし知らなかったわ～。何ていう名前なのかしら？　ルイージカラー？　リンクカラー？　あっ!!　わかった!!　『ポケットモンスターエメラルド』の発売にちなんでキモリカラーね！　うらやましいわ～。あたしキモリ大好きなの～♥（惜しいカオル刑事）

●ふっとつごっつぉくってはらくっちぇなったっけ、ゲームできなかった。新潟弁です。
（新潟県　げぇむがある）

▲ふむふむ。“湯豆腐を食べたら舌を火傷して、ゲームができなかった”ってことだね！
（適当に答えたセクシーO下）

●ダンディーT山さんの部屋には『ゴルゴ13』が全巻置いてありますか？　っていうか、どんな本を読むんですか？　教えて!!
（福島県　坂田師匠）

▲残念だが『ゴルゴ13』は置いてない。オレがよく読む本は……。（続きは何なの？　ダンディーT山）

おたより刑事からのお知らせ

みんなからのおたよりを大募集。つぎ（2005年2月号）のテーマは“マリオテニスGC”。138ページの応募の決まりを読んで、アンケートはがきのおたより欄や、官製はがきに書いて送ってね！

はみだし刑事

『アリオチニスGC』が欲しい。（神奈川県・あんちゅう）

●間違えてるよ！　『ハリオテニフGC』でしょ!?（まだ間違えてるセクシーO下）

金ちゃん! ダジャリーマンは合コンできますか？

ダジャリーマン 金太郎

今月のおシャレ※

今月の辞令

辞令

- ガーベル殿　エジプト支社にて採用
- マッツー殿　直営レストランのコックにて採用
- ネーブルマン殿　専属パイロットにて採用

第9話～金太郎、目を回して倒れるの巻～

～「秋深し隣は何をする人ぞ」なんて俳句があるけれど、隣でダジャレ捜しをする人がいたら、それはもう“ダジャレ商事”の金太郎と会長しかいませんね、ハイ～

> みんなバカばっか

（静岡県　ガーベル）

金太郎　バカとは何スか、バカとは――!!
会長　だからダジャレじゃ。ほら、このハンバーガーでも食べて気を静めるのじゃ。
金太郎　会長まで「半バカ」とは何スか!!　まだアホって言われるほうがマシっス。
会長　あっ、ほう……なんちゃってな。
金太郎　あほんでる場合じゃないっス!!
会長　まあまあ。ちょっと冷めたネタを送ってくれたガーベル君には、今度はエジプト支社で熱いネタを考えてもらおう。

> ぶた肉を切るトントン（豚豚）

（京都府　マッツー）

金太郎　トンでもなくかわいいネタっスね。
会長　トントンっていう擬音が効いトンな。
金太郎　これ、鳥肉だと切れないっスもんね、取りにくいから。
会長　うむ、チキンと片づけられんしな。
金太郎　おっ、うまい。では、マッツー君は直営レストランのコックに推薦ってことで。トントン拍子で料理長まで出世してね。

> 千回旋回せんかい!

（静岡県　ネーブルマン）

金太郎　千回も旋回するなんて、目が回りそうっスよ。ところで、このネタはもしや、“ハードボイルド・ダジャレ”っスか？
会長　せんかい（正解）じゃ。ムダを削ぎ落としたうえ、ダジャレを2回続けるという“ダジャ連射”にもなっておる。すなわち“ハードボイルド・ダジャ連射”じゃ。
金太郎　ゲゲッ。スゴすぎてまた目が……。
会長　とにかく我が社専属パイロットはネーブルマン君しかおら……あれ、金太郎どうした？　コラ、しっかりせんかい!!

※今月のおシャレとは……みんなのお手本になるような、すばらしいダジャレの意。

〒154-8528（株）エンターブレイン ファミ通キューブ編集部　『おたより刑事』『ダジャリーマン金太郎』係
Eメール　famitsu-cube@ml.enterbrain.co.jp

ファミ通キューブ+アドバンス オレのページグランプリ

今月も順位に変動あり! こばしら33号がグングン勢いを増して、なんと3位を獲得!! ドクロふたつでピンチだったワタナベリィ渡辺は、5位に復活!! 逆に村田コレクションが大ピンチ!! と、キミの清き1票が編集者たちの人生をもてあそんでます!? みんなもアンケートはがきで投票してね。

	今月の総合ランキング	得点
1	こ〜なったらゲームクイズでどうだっ!! 100万円! 益田クイズ	7310
2	周辺機器を買うならコレを読め! プロアクション藤谷	3792
3	なぞなぞパラダイス こばしら33号	2841
4	あなたとファミ通キューブ+アドバンス批評 水ピン	2680
5	珍品クッキング ワタナベリィ渡辺	2298
6	ファミ通キューブ 心霊研究所 デビル藤原	1916
7	マイナーキャラクター天国 坂本ウ	1139
8	made in USAちゃん 村田コレクション	978
9	プリクラ天国2 DJ宮本	456

7位以下3回連続でボツ!!!!

7位以下の順位が3回連続した編集者の企画は即ボツ!! そして次号から強制的に企画変更!!

毎号人気の順位を決定。

届いたはがきを集計して、各記事の人気の順位を毎号決定。読者の方々の清き一票が重要!!

おもしろいモノに投票。

おもしろかったと思う記事を選び、**順位の番号**をアンケートはがきの記入欄に書いて送ってほしい。

各ページを読んでもらう。

まずは読者の方々に、各編集者が責任を持ってお届けするページを読んでもらうことから始まる。

1 →前回1 | 100万円! 益田クイズ | こ〜なったらゲームクイズでどうだっ!!

こ〜なったら ゲームクイズでどうだっ!! 100万円! 益田クイズの 第10回

栃木県のDJさんから、またまた応援はがきが届きました! いやぁ〜、なんとも気持ちイイ(!?)イラスト、ホントにありがとね!! というわけで今月もテホッ。

今月のテーマ:『ファイアーエムブレム』

今回のテーマは、新作『聖魔の光石』も大人気! なシミュレーションRPGの大御所『ファイアーエムブレム』シリーズだっ! さてさて、キミのマニア度ははたしていくつ!?

『エムブレム』クイズでいざ勝負っ!!

Q1 記念すべき『ファイアーエムブレム』シリーズ第1作『暗黒竜と光の剣』。その第1章のタイトルは"マルスのたびだち"だった? (20点)

○か? ×か?

Q2 スーパーファミコン版『聖戦の系譜』で、第1章から第5章までの主人公の名前はシグルド。では、そのシグルドの娘でもある、第6章から終章の主人公の名前は? (20点)

① セリス
② ユリア
③ ラクチェ

Q3 『封印の剣』のクライマックス、第24章に登場する、"最後の竜"と名乗るこの強敵の名前は? (20点)

Q4 ニンテンドーパワーでの書き換えも行われていた、スーパーファミコン版『トラキア776』。この作品の主人公といえば、レンスター王国の王子リーフだが、彼は何歳という設定だった? (20点)

Q5 つぎに挙げるのは『烈火の剣』に登場するキャラクターたち。それぞれ、仲間にした当初のクラスが何かを答えよ。 (20点)

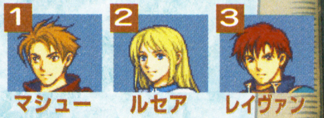

全問答えたら、下の解答をチェックだっ! 60点以上の人は『エムブレム』マニアと認定!!

次回のテーマ:『マリオテニス』

<解答>Q1……×("マルスのたびだち"が正解) Q2……① Q3……ヤアン Q4……15歳 Q5……1:マシュー→盗賊 2:ルセア→修道士 3:レイヴァン→傭兵

©2002 Nintendo / INTELLIGENT SYSTEMS ©2003 Nintendo / INTELLIGENT SYSTEMS

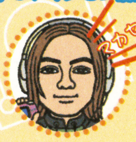

プロアクション藤谷の周辺機器を買うならコレを読め！

『まわるメイドインワリオ』が楽に遊べる身近な周辺機器(?)を探せ!!

絶賛発売中の『まわるメイドインワリオ』ですが、長時間遊ぶと腕が疲れちゃうよね！　そこで、身近にあるものを使って、何とか楽に遊べないかを考えてみよう!!　本作はアドバンス本体を垂直持って遊ぶだけでなく、水平に持っても楽しめるので、下にある3つのアイテムをセレクトしてみたぞ。どれもクセのあるものばかりだけど、1回くらい試してみる価値はあるかも？　みんなも身近に回せそうなアイテムがあったら、ドンドン試してみてネ!!

←本体を手で持たなくても遊べる画期的な周辺機器（？）だ。

イス

←かなり回せるけど、腰が痛くなるのがネック。

★★☆☆☆

ろくろ

↑勢いがよすぎると、本体が飛んじゃうので注意。

★★★☆☆

ボウル

↑本体が安定しないうえに、思うように回せません。

★☆☆☆☆

やっぱり手がいちばん!?

いろいろと試したけど、やっぱり手で持ってプレイしたほうが、ゲームを上手く進められました。もちろん今回紹介したアイテム以外にも、使えそうなものはあるはず。今後も追求し続けます!!

クラブニンテンドー通信

最近ぜんぜんポイントを使っておりません!!　まだ余っている600ポイント早く使っちゃいたい!!　そろそろ新しいプレゼントが出ませんかね〜？と、いままでのプレゼントを思い出していたら、クラブニンテンドーのホームページで紹介されているピーチのCDの後ろに、怪しげなCDを発見!!　タイトルはルイージ。これ、早く交換させてヨ〜!!

後ろのCDはいったい!?

↑ピーチのCDは癒し系だったけど、ルイージは何系だろう？　ルイージのことだから怖がり系!?　そんな曲ないか。

ポイント残高 = 600

（10月7日現在の藤谷のポイント）

なぞなぞパラダイス

先月はクリスチーナの名前を間違えてごめんなさい。しかも清水礼奈ちゃんの名前を載せてなかったっす。ごめんなさい。でもって今月は『ポケモン』がお題っす。織田裕二っす。いや関係ないっす。つぎの号も引き続き『ポケモン』なので、みんなからのなぞなぞを待っているっす。

今月のお題 **ポケットモンスター シリーズ**

なぞなぞ1

この中でボウリングがいちばん上手なポケモンは？

（福島県・田村紗希ちゃん）

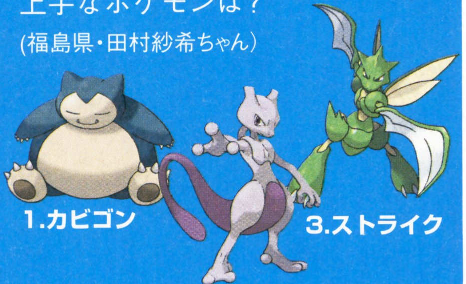

1.カビゴン　2.ミューツー　3.ストライク

なぞなぞ2

かみはかみでもピカチュウの持っているかみはな〜んだ？

（愛知県・ポケモン大好きっ子さん）

1.かみつく　2.かみなり　3.かみくだく

なぞなぞ3

『ポケモン』シリーズに登場する街で、押し売りをする店員がいるのはどこ？

（千葉県・ヤマムーくん）

1.ヤマブキシティ　2.コガネシティ　3.カイナシティ

こたえ
なぞなぞ1/3.ストライク（ストライク〜!）
なぞなぞ2/2.かみなり
なぞなぞ3/3.カイナシティ（買いなシティ）

はい！水ピンです あなたとファミ通キューブ+アドバンス批評

読者からのご意見、ご要望、ご質問やご苦情などにお答えする、262安打並にスゴイ(?)このコーナー。アンケートはがきの"編集部へのおたより"欄に書いて送ってね。

●ニンテンドーDSのこと、もっと詳しく知りたいです。親としては、金額がものすごーく気になります。

(愛知県・オロオロママ・33歳)

8ページからの特集でもお伝えしてるけど、15000円で12月2日に発売!! けっして激安ってわけじゃないけど、あの新鮮な楽しさを考えれば安い安い!! ということで、来月号は今月に負けないパワーでニンテンドーDS情報をお伝えしますんで、お楽しみに!!

●強力連載のページに『ファイアーエムブレム』を加えてください。お願いします!

(兵庫県・冥空斬翔剣・15歳)

いままでも同様のご意見をいただいていたので、『聖魔の光石』の発売に合わせて今月号から新設!! みんなで盛り上げてね。

水ピン批評

水ピンヘソ出しルックバージョンに続き、先月号の水・ピン・ヨンジュンへの賛否のはがきがまたもや続々。まずは賛成意見から。

●『水ソナ』!? のピン様、かっこよかったです。水ピンのコスプレは、いつも楽しく見てます(笑)。(愛知県・あると・14歳)

ありがとう!! (笑)って部分は、苦笑いしてるんじゃなくて、温かく微笑んでるんだと受け取ります!! 勝手に。

●水・ピン・ヨンジュンは「キモイ」のでやめてください。(愛知県・バネブー・14歳)

愛知県、14歳、女のコ。と、ふたりにこれだけの共通点がありながら、ピン様への意見は真っ向対抗。やめて、ボクのためにもう争わないで!! とか言ったりして。

●ピン様って、どっちかというとKABA.ちゃんに似てる……。

(岡山県・バルカンX・13歳)

……。今月のサングラス姿も……Mr.マリックにしか見えなかったり?

また問題!? これがピン様!!

読者さんから読者さんへ

●11月号のこのコーナーに載ったからしさん。読者1周年らしいですが、私は2002年9月から買ってます。なので、読者2周年でーす!

(長野県・焼肉定職・11歳)

長いほうがエライってわけでもないけど、うれしい!! みんなありがと～。

ワタナベリィ渡辺の珍品クッキング

わぉわぉ！ 今月は5位にランクアップ!! ふたつあったドクロマークが0になりました。みんなが私に投票してくれたおかげです。どうもありがと～!! それにかわいいイラストまで送ってくれて……感謝感激です。

ささて、今回の珍品メニューは、大阪府のエドっこでぃちゃんに教えてもらった"チーポテ"です。ポテトチップスとチーズを使った簡単メニューなので、ぜひ試してみてね。

(奈良県/Casalinちゃん)

(千葉県/マッシュクリームちゃん)

珍品レシピ大募集

料理がおいしくなる(!?)裏ワザを大募集！ 噂で聞いたけど、自分は挑戦したくないという人の珍品レシピも大歓迎。ワタナベリィ渡辺がキッチリ試食します！

あて先 〒154-8528 (株)エンターブレイン ファミ通キューブ編集部「珍品クッキング」係

今月のメニュー チーポテ

●材料(ひとり分)●

ポテトチップス……適量　とろけるチーズ……適量

●作りかた●

①.ポテトチップスを重ならないようにお皿に並べる

②.とろけるチーズを好きな大きさに切り、ポテトチップスの上に乗せる

③.レンジで30秒ほど温める

できあがり!!

気になるお味は!?

おいっ、おいっ、おいすぃ～っ！ ふつうのポテトチップスが豪華な味に大変身!! 作りかたも超簡単なので、明日のおやつはコレにしよう!! カロリーが高いので、食べ過ぎには注意よ。

私はうすしお味のポテチを使ったけど、のりしお味でもいいかも!! 温かいうちに食べるのがポイント。

6	↘前回4	デビル藤原	ファミ通キューブ　心霊研究所

ファミ通キューブ

研究所所長 デビル藤原

心霊研究所

うお〜！　こんな順位に転落しちゃったぜ〜。これは何かの呪いだ〜。しかも毎回イラストを描いてくれている田中さんが手術で入院しちまったよ。これも何かの呪いなのか〜！　果たして田中さんの運命はいかに!?　そんなわけで今回は別の人にイラストを描いてもらったぜ。

イラスト：杉山真里

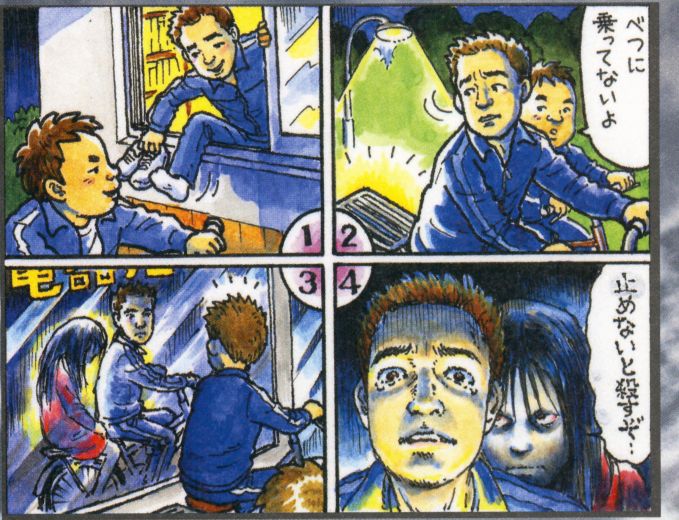

自転車の後ろに乗る女の子

俺の実家の近所には大きな霊園がある。その霊園のとある場所を自転車で通ると、後ろに霊が乗ってくるという噂があった。当時中学生だった俺と友人は、その噂を確かめるために、夜の11時くらいに家を抜け出して（1コマ目参照）自転車で霊園に向かったのだ。霊園に着いた俺たちはさっそく噂の場所へ。しかしその場所は、これといって不気味な雰囲気ではない。「なーんだ。べつにヤバそうでもないじゃん」と、俺は友人と談笑しながらその場所を通り過ぎようとした。すると、急に自転車の後ろが重くなったような気がする……。怖くなった俺は「ねえ、なんか後ろが重くなったような気がすんだけど」と言ってみたが、友人は「べつに何も乗ってないよ」と言うのだ（2コマ目参照）。しかし間違いなく自転車の後ろが重い。俺は急いで霊園を出て家に帰ることにした。その途中で商店街を通ったとき、俺と友人は恐ろしい光景を目撃したのだ。なんとショーウィンドウに映る俺の後ろに、赤い服を着た女の子が乗っていたのだ（3コマ目参照）。あせった俺たちは必死にペダルを漕いでその場を逃げた。とはいえ、女の子は後ろに乗っているので逃げることができない。すると半泣きになっている俺の耳元で女の子が、「止めないと殺すぞ」と言ったのだ（4コマ目参照）。あまりの恐怖に俺は転んでしまった。そして自転車をその場に置いたまま、家に逃げ帰ったのだ。

7	↘前回6	坂本ウ	マイナーキャラクター天国

担当：坂本ウ

マイナーキャラクター天国 VOL.23

（通称：マキャ天）

今月は"読者さんから読者さんへ"特集です。本当はもっとたくさん載せてあげたいんですけどスペースが……。

北海道・石焼きビビンヴァ

←かわいさとかっこよさが混在してるところが魅力的ですよね。応援おたよりも多かったです。

群馬県・バイボー

←このゲームは本当に感動的です。とくにエンディングは涙なしには語れません。

北海道・しぶや りか

←『3』ではゴドー検事が好き。私もコーヒーはブラック派ですので親近感が湧くんですよね。

長野県・森山真衣

←とってもキュートなタイニーコングですね。もう出番はないんでしょうか……。

青森県・窒素NN

←パソコンの『白熱！ぷよりんぴっく！』での水着姿にはドキドキしちゃいました。

愛知県・白龍・ホワイト

←ミンウはシブくてかっこいいですよー。よかったらぜひ買って遊んでみてくださいね。

北海道・音羽きうい

←アドバンスやDSで『ポップン』が出ないかなーってひそかに祈ってる私です。

広島県・まめだぬき

↑ジャンプで最終回を読んだとき、いろいろな意味で衝撃を受けました。

マキャ天だより　このコーナーに限ったことではないんですけど、最近、住所や本名が書かれていないおたよりをよく見かけます。この場合、せっかく採用されても図書カードをお送りできませんので気をつけてくださいね。よろしくお願いします！　あっ、それと栃木県のDJさん、私の想像図を描いてくださってありがとうございます。なかなかおもしろかったです。

おたより随時募集中！　マキャ天係まで！

8	→前回8	村田コレクション	made in USAちゃん

東京都さやかさんのうーたん。➡
催眠術でUSAコーナーの順位
を大幅アップ作戦だ!

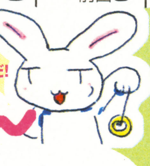

made in USAちゃん

USAゲーその22
LEGEND OF ZELDA（アニメシリーズ）

USA度：🐰🐰🐰🐰🐰（ボクたちニポン人の夢を壊すな～）
リンク度：💀💀💀💀💀（みんなで爆笑はヒドすぎだよ～！）

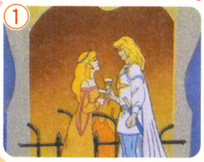
①

②

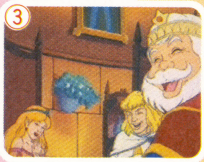
③

う～んこんなのリンクじゃないってば～！ はぁはぁ。ってかんじで今月は以前に紹介したUSAアニメ『ゼルダの伝説』の1エピソードを大紹介して、毎日うなされる村コレの苦しみをお裾分けだよ。①ゼルダ姫がイケメン王子にクラクラ。②リンクもおめかし。③**一同大爆笑**（ゼ、ゼルダ姫まで……）。④リンクが怒って出てったあと族が姫を襲撃。⑤リンクがやっつけて。⑥姫と仲よくハイラル城に……。という恐るべき内容だ。どーなのこれ？ とゆーことでバイバ～イ！

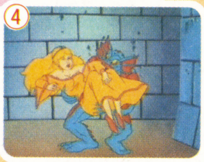
④

⑤

⑥

うーたん V.S. 大怪獣ネコ

暴れている大怪獣をタオルで包むと「眠いかも」と勘違いしてすぐ寝ます。実話。

①

②

③

④

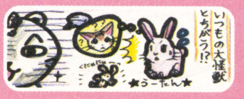

鳥取県 赤月 裕
⬆ニィニィは手強そうだなー。すでになにか企んでそーな顔してるし。

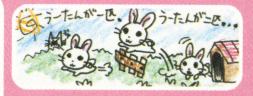

鳥取県 どひゃあ
⬆大怪獣が寝ながらひくひくしてたのは、こんな夢を見てたからかも!?

うーたん ILLUST WORLD™
うーたんイラストワールド

もうすぐ内閣に“うーたん大臣”が任命されそーな勢いの日本国であった。

富山県 たかP-I

⬆ついにうーたんは天に召されちゃうのでしょうか!? うう。

佐賀県 まりもん

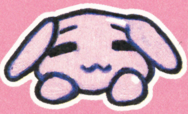

⬆そして天国で仏となったうーたんの図。南無～だヨ。

福島県 Mr.クローバー

⬆さらにまんじゅうに転生したうーたん。ってなぜ饅頭!?

協力：くれぐれも悪夢にうなされたくない人は観ないよーにネのメッセサンオーカオス館 ☎03·3255·3431 ホームページアドレス http://www.messe.gr.jp/chaos/chaosindex.htmまで連絡乞う 土屋店長より

9	→前回NEW	DJ宮本	プリクラ天国2

DJ宮本のプリクラ天国2

おっす、DJ宮本だ！ さっそくモリモリプリクラが来たので**とっとと行くぜ？** そして**全国デビュー**おめでとう！ 海外のゲーム好きにも**自慢しちゃおうよ！！**

今月のなかよし

大切なプリを5枚も送ってくれてサンキューな！ どれも楽しそうでうらやましいぜ！

栃木県 篠崎友香ちゃん（右）

今月のへん顔

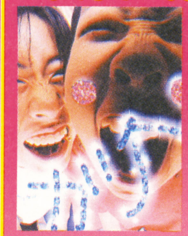

元気がビシビシ伝わって来て、イイネ！ これからもオモロプリをよろしくなッ！

千葉県 えりごんちゃん（？）

今月の友情

友情度100パーセントとはたのもしいな。友だちのリン様と一生仲よくしろよっ！

埼玉県 ルルちゃまちゃん（右）

今月の親友

むっちゃ仲のよいというふたりのことだから、ケーキもビスケットも半分こだぞ！

愛知県 ゆでたまごちゃん（右）

今月の三人娘

たとえ友だちが名古屋に行っちゃっても、プリクラがあればいつでも会えるさ！

静岡県 フレアちゃん（中）

今月のキラキラ

もう秋だけどプリの中はまだまだ夏！ 友情の熱気は真夏のようにアツアツだねっ！

愛知県 とろろんちゃん（右）

今月の解答者

顔はまったくわからないけれど、おもしろいっ（笑）！ こんなプリ初めて見たよっ！

山梨県 あんブーちゃん（？）

今月の初

キュート女子高生プリクラサンキュウ！ 楽しい学校生活を満喫しまくれよなっ！

大阪府 えみっちちゃん（左）

今月のナルト好き

ナルト映画記念のプリをどーもね。どれだけナルトが好きか伝わりまくりだよ！

静岡県 エンジェル5ちゃん（右）

今月の親子

レンとジンとお母さんの仲よしプリが到着！ 美人お母さんがうらやましいぜッ！

大阪府 平岩蓮くん（中）

このコーナー『DJ宮本のプリクラ天国2』では**かわいいくておもしろいプリクラを大募集**しているぞ！ 一気に**全国デビュー**がかなうチャンス！ いっしょに友だちが写っている場合は、**友だちの許可も忘れずに**もらうこと。あと、**自分がどれか**も書いておいてくれよナ。プリクラは**アンケートはがきに貼ってもいい**ぞ。ちなみに、アンケートはがきに貼る場合は**ぜひともDJ宮本に投票して欲しい！** ここに送っているのに違うコーナーに投票されているのを見ると**悲しくなっちゃう**からさ……。コーナー存続のためにもよろしくしくしくしく。

enterbrain
〒154-8528 東京都世田谷区若林1-18-10
株式会社エンターブレインTEL03-5433-7850(営業部)
http://www.enterbrain.co.jp/

◆通信販売のお申し込み先◆
E-mail：cs@ascii-store.com
もしくは当社サイトにてご注文下さい。

◆まだまだ『エメラルド』に挑戦中のひちゃこです！ そして重大発表も……。

ひちゃこね
マグマ団とアクア団を倒そうと
はりきってアジトへ行ったのね
ゆかーん!
いざ
エイエイオー
ザザーン…
ザザーン…
いいとこよねー
そしたらさー
アクア団のアジトは
『ルビー・サファイア』
と同じ場所だったけど……
マグマ団のアジトが
どこにあるか
わかんなくってさーっ
マグマ団→マグマ→火山→灰……
って連想して えんとつやまとか
デコボコさんどうに行ったんだけど
捜すのタイヘンだったわ……
どこーっ どこなのーっ
ゴホゴホ
もーっ 灰だらけよーっ
ゴホゴホ
見つけたときは
ちょっとアリババ気分を
味わえて
楽しかったなー♥
おおっ
そしてっ!
マグマ団とアクア団を
倒したあと! これが
ドラマティックなの!!
早く続きが見たい
気持ちで
いっぱいよ〜♥
にゃーーっ
……なんだけど
ひちゃこってば
フェザーバッジを
ゲットしたあと
バトル以外でも
"そらをとぶ"が使える
ようになったから
より道しまくってんの〜
フライゴン
ファ〜ン
つぎはどこにいこう
↑よくつかっていたの♥
"そらをとぶ"で
あちこちの街に移動して
きのみ集めをしたり……
植えまくってるよーっ
よくいくはたけ
おもにそだててるモノ
オボンのみ
チーゴのみ
ヒメリのみ
キーのみ
ひみつきちを充実させる
ために かぐやうえき
ぬいぐるみなんかを
買い集めて
いるんだよー♥
うふ
さいきん かったものたち
かわいいはな
レンガのつくえ・イス
どっさり
きのみが はいってる
そのおかげで いまは
たっくさんのきのみを
持ってるし ひみつきちも
ゴージャスになったよ♥
でも まだあこがれの
ガラスのかぐは
手に入れて
ないんだよね……
え? なに!?
自慢のひみつきちを
見せてくれ? そう?
そんなに見たい!?
ブツブツ
みせたがり
しかたないわねー
はつこうかい!!
ひちゃこきち
ひちゃこ きち
かわいい?
ピンクに
まとめて
みたんだ
よー♥
うふ
うふうふ♥

◆約3年間おつかれさま！の、ひちゃこ先生へのおたよりはこちらまで！ファミ通キューブ編集部"ひちゃこ"係

◆次号からは姫野かげまる先生の新しいマンガが始まるよ！

みんなあつまれ！ 編集部なんでも通信 12月号

プレゼントページの撮影のために、スーパーハードムースでガチガチになった頭に水ピース!! オールバックも似合ってる!?

DISNEY PRESENTS A PIXAR FILM

ナンバー1 Mr.インクレディブルの試写会に

ファミ通グループで 550組1100名をご招待!!

ビッグプレゼント!! この冬大ヒット間違いなしの映画『Mr.インクレディブル』の試写会に、ファミ通グループで550組1100名をご招待!! 試写会っていうのは、映画の公開まえに特別に観られちゃう上映会のこと。日時や場所が決まっているので、右の3つのコースの中から選んで応募してね。応募者多数の場合は抽選により当選者を決定しまーす。

Aコース 300組600名 東京会場（字幕スーパー版）
日時：11月16日(火) 18:00開場／18:30開映 会場：ヤクルトホール(新橋駅)

Bコース 200組400名 大阪会場（字幕スーパー版）
日時：11月23日(火) 12:50開場／13:10開映 大阪朝日生命ホール(淀屋橋駅)

Cコース 50組100名 東京会場（日本語吹替版）
日時：11月13日(土) 9:30開場／10:00開映 会場：九段会館大ホール(九段下駅)

応募方法 官製はがきに希望のコース名(A～Cコースのどれか)、住所、氏名、年齢、電話番号、職業、この作品で気になることを明記して、右のあて先まで。締切は11月2日(火)到着分まで有効。当選者の発表は発送をもって代えさせていただきます。

〒154-8528 (株)エンターブレイン
『Mr.インクレディブル』試写会
ファミ通キューブ＋アドバンス係

DISNEY PRESENTS A PIXAR FILM

Mr.インクレディブルって？

映画『Mr.インクレディブル』は、『モンスターズ・インク』や『ファインディング・ニモ』で世界中を興奮と感動に包んだディズニーとピクサーが贈る最新作。今度の主人公は元スーパー・ヒーローのMr.インクレディブル。一般市民と同じ生活を送りながら再び活躍することを夢見る彼と、やはりスーパー・パワーを持ったその家族たちが、軌跡と感動の冒険をくり広げるぞ!!

ストーリー

15年まえ、スーパー・パワーが一般市民の被害を拡大しているとされ、スーパー・ヒーローたちはその活動を禁じられた。世界有数のスーパー・ヒーローだったMr.インクレディブルとその一家も、いまでは一般市民と同じ生活を送る日々。そんなある日、新たな冒険の始まりとなる謎の指令が……。

家族を守れなければ

スーパー・ヒーローとは呼べない!

12月4日から
全国超拡大ロードショー

みずしな孝之のいい電子 アドバンス

ナンバー2 編集部のできごと

10月×日。東京で震度4の地震があったとき、編集部は『マリオテニスGC』の対戦で盛り上がっている真っ最中。激しい揺れにも関わらず、プレイしている誰もがそれを無視してプレイ続行。まわりで机の下に避難しようとしていた編集者たちを呆れさせた。『マリオテニスGC』がスゴイのか、編集者たちがスゴイのか……。

『Mr.インクレディブル』データ ■監督：ブラッド・バード 制作総指揮：ジョン・ラセター ■声の出演：クレイグ・T・ネルソン ■配給：ブエナ ビスタ インターナショナル(ジャパン)

※雑誌公正競争規約の定めにより、この懸賞に当選された方は、この号のほかの懸賞に当選できない場合があります。 ©DISNEY/PIXAR

17th TOKYO INTERNATIONAL FILM FESTIVAL
T!FF 2004.10.23～10.31

コミック・アニメ・ゲーム・フィルムが集まった最も新しいエンタテインメントイベントだ!!

東京国際エンタテインメントマーケット2004

Tokyo International Entertainment Market 2004 Comic, Animation, Game & Film Fair

入場料金
【前売】大人／¥800　中高生／¥400
【当日】大人／¥1,000　中高生／¥500　※小学生以下は無料です。
ゲーマーズ、アニメイト、全国のコンビニエンスストアなどで販売しています。

企画展示 『マンガ』と『アニメ』の違いを徹底比較!!〈原作〉で繋がった、『マンガ』『アニメ』がドッキングした、全く新しいスタイルの展示コーナーがエンタマに登場します!! ここを見れば、『マンガ』『アニメ』がもっと面白くなること間違いナシ!!

ステージ 人気のキャラクターや声優さんが、会場内特設ステージに大集合!!　わくわくドキドキ"楽しいイベント"がもりだくさん！ 最新スケジュールは公式HPか、当日会場でチェックしよう!!

物販 エンタマ会場には、お宝アイテム＆グッズがいっぱい!! 各出展ブースだけじゃなく、色々なグッズが集まった「エンタマ物販ゾーン」も会場内に出現!!

コミック・アニメ ゲーム＆フィルムフェア
10/23[SAT]-10/24[SUN]
10:00～17:00　10:00～16:30
10/22[FRI]ビジネスデー ※一般の方はご入場できません
at幕張メッセ 3.4.5.6Hall

http://www.entama.com

Entama

■主催:「東京国際エンタテインメントマーケット2004」実行委員会
■共催:東京国際映画祭組織委員会、日本映像振興株式会社、経済産業省
■後援:総務省、文化庁、社団法人日本経済団体連合会、
独立行政法人日本貿易振興機構（JETRO）
■協力:中間法人日本動画協会、東京財団、協同組合日本俳優連合、
中間法人日本音声製作者連盟、社団法人日本映像ソフト協会、社団法人日本漫画家協会、
社団法人コンピュータエンターテインメント協会（CESA）、千葉県、千葉市
■協賛:株式会社ソニー・コンピュータエンタテインメント、株式会社ドワンゴ、EPSON

©SEGA.2003 ©2004 二馬力・TGNDDDT ©Mine YOSHIZAKI·KADOKAWA SHOTEN ©Nintendo・Creatures・GAME FREAK・TV TOKYO・ShoPro・JR Kikaku ©Pokémon
©創通エージェンシー・サンライズ・毎日放送 ©荒川弘/スクウェアエニックス・毎日放送・アニプレックス・ボンズ・電通 2003
©角川映画 TNHN/1999 ©Wizards of the Coast Shogakukan/Mitsui-kids/Sho-pro ©1983-2004 TOMY ©ShoPro·TV Tokyo

FAMITSU CHOICE
ファミ通チョイス
おすすめ・おまかせ

「ファミ通チョイス」とは
ファミ通グループが、とくに
おすすめするゲームタイトルです。

ファミ通グループイチ押しの「ファミ通チョイス」タイトルを大紹介!!

ファミチョイ本舗

週刊ファミ通 / ファミ通PS2 / ファミ通Xbox / ファミ通キューブ+アドバンス / ファミ通Wave DVD / ファミ通.com / ファミ通攻略本 / ほか、ファミ通グループ各誌

ファミ通チョイス ロゴマークについて
「ファミ通チョイス」に選ばれたソフトの紹介記事や攻略記事などには、左にあるロゴマークがつくぞ。ファミ通グループが総力を挙げて応援していくという証なのだ！

10月～11月にかけて発売されるソフトの中から、ファミ通チョイスに選ばれたタイトルを紹介するぞ。気になるソフトがあったら、「今後の記事予定」でチェックしよう。

11/4 発売予定 ゼルダの伝説 ふしぎのぼうし

ゲームボーイアドバンス GBA カートリッジ

任天堂　4800円[税込]
冒険・ファンタジー / アクション・アドベンチャー / バックアップ機能つき / CERO全年齢対象 / 開発：カプコン

ゼルダ姫の呪いを解きハイラルを救うのだ!!

大人気を誇る『ゼルダの伝説』の最新作がいよいよゲームボーイアドバンスでそのベールを脱ぐ！　ハイラルの町で行われる"ピッコル祭り"をいっしょに見ようとゼルダ姫に誘われたリンク。ついでにおじさんから、武術大会の優勝者に贈る剣を王様に届けるよう頼まれる。しかし、武術大会の表彰式で事件は起こる。優勝者のグフーが突如反旗を翻しゼルダ姫に呪いをかけてしまったのだ。ゼルダ姫を救うため、リンクがいま立ち上がる。

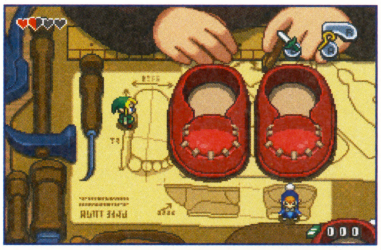

ゼルダ姫との楽しいお祭り

➡リンクが住んでいる家までゼルダ姫がわざわざ誘いに来てくれる。このときまではまだ平和だが……。

⬆➡小さくなると、ふだんは行けない場所でも探索できるようになるぞ。

エントランスで小さくなれる！

この世界には"エントランス"と呼ばれる場所があり、それを使うとリンクは小さくなれる。すると本棚や屋根の梁の上など、ふつうの姿では行けない場所にも行けるようになるのだ。また、森の中には小さな妖精ピッコルが暮らしている世界もあるぞ。いろいろ探索して、新しい世界を見つけよう。

今後の記事予定
ソフト発売直後に出る週刊ファミ通11月19日号から、いよいよ攻略記事がスタート！　ファミ通キューブ+アドバンスでは1月号から攻略を開始。しっかり読んでプレイに役立てよう！

11/11 発売予定 Halo2

Xbox XB DVD-ROM

マイクロソフト　7140円[税込]/リミテッドエディションXbox Live同梱版：9975円[税込]
SF / シューティング・アドベンチャー / 使用容量未定 / CERO15歳以上対象
Xbox Live 対応、HDTV対応(D2以上)、ドルビーデジタル5.1ch対応、初回限定分は特製メタルケース仕様、プレミアムDVD同梱、リミテッドエディションXbox Live同梱版は、特製メタルケース仕様、プレミアムDVD、Xbox Liveスターターキット同梱、開発バンジースタジオ

FPSの最高峰が満を持して登場！

全世界で500万本のセールスを記録したFPS(主観視点シューティング)の金字塔『Halo』。その待望の続編がいよいよ登場。前作との最大の違いは、Xbox Liveによるオンライン対戦の実現。多彩なルールのもと、最大16人まで同時に個人戦やチーム戦を楽しむことができる。Xboxのハイパワーをフルに使い切った、圧倒的なSFシューティングバトルを体感せよ！

Xbox Liveで最大16人対戦！

⬅美しく広大な対戦専用マップを使って、いつでも多人数対戦が楽しめる。

新システム二挺拳銃！

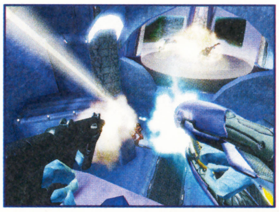

⬆乗り物も多数。相手が操縦中のマシンを横取りすることも可能！

うなる新武器の数々!!

今後の記事予定
週刊ファミ通11月5日号では、待望の新情報を世界に先駆けて紹介。発売直後も、週刊ファミ通、ファミ通Xboxの両誌で充実の攻略記事を展開し、プレイヤーを徹底サポートするぞ！

©2004 Nintendo　※画面は開発中のものです。©2004 Microsoft Corporation. All rights reserved.　※画面は開発中のものです。
©2004 ARMOR PROJECT/BIRD STUDIO/LEVEL-5/SQUARE ENIX All Rights Reserved.　※画面は開発中のものです。©SOFTMAX CO.,LTD.
©BANPRESTO 2004　※画面は開発中のものです。©創通エージェンシー・サンライズ・毎日放送 ©BANDAI 2004

11/27 発売予定

ドラゴンクエストⅧ 空と海と大地と呪われし姫君

プレイステーション2 PS2 DVD-ROM

スクウェア・エニックス 9240円[税込]		
冒険・ファンタジー	RPG	シナリオ・ゲームデザイン:堀井雄二、キャラクターデザイン:鳥山明、音楽:すぎやまこういち、開発:レベルファイブ
使用容量未定	—	

臨場感あふれる世界 緊張感漂う戦闘!!

『ドラクエ』の愛称で親しまれ、誰もが知っている国民的RPGの最新作。「見わたす限りの世界がある」というキャッチフレーズのとおり、自分の足でどこまでも歩いて行ける広大な冒険フィールドがプレイヤーを待つ！　もちろん、戦闘にも新しい戦略性をもたらすシステムが満載。ためるコマンドでテンションを上げて攻撃の威力を倍増させるテンションシステムや、特技を習得させていくスキルマスターシステムなど、楽しい要素が盛りだくさん。

仲間とともに広大な世界へ

←個性的な仲間とともに、冒険に出発！　フィールドを駆け巡り、さまざまな出会いと戦闘、そして壮大な物語を体験しよう。

←戦闘は大迫力。モンスターのアクションも必見。

➡モンスターをスカウトして仲間にすることもできる。

新アイテムも満載!!

今後の記事予定

週刊ファミ通とファミ通PS2で発売直前まで特大ページで徹底紹介！　新システムや新モンスターなどの情報が満載なのでお見逃しなく!!　ソフト発売後は、精鋭チームによる攻略記事が始まる!!

11月 発売予定

マグナカルタ

プレイステーション2 PS2 DVD-ROM

バンプレスト 7329円[税込]		
ファンタジー	RPG	キャラクターデザイン:キム・ヒョンテ、音楽:ジャン・ソンウン、企画開発:ソフトマックス
要80キロバイト	CERO全年齢対象	

熾烈な戦いの中 ふたりの運命が交錯する

2001年に韓国でパソコン版が発売され、大人気を博したRPGが、プレイステーションに移植されたぞ。自分の攻撃範囲内に敵が入ったらタイミングよくボタンを押して攻撃する"トリニティ・アクションシステム"という戦闘システムが特徴的だ。また、"修羅"、"羅刹"、"夜叉"の3種類の戦闘モードがあり、それぞれ可能な攻撃の種類が異なる。さらに"統率力"というゲージがあり、これの量によって連続攻撃ができるようになっているのだ。

←サークルに表示された○か×ボタンをタイミングよく押して攻撃。タイミングが合えば大ダメージが与えられるのだ。

サークルに表示されたボタンを押すのだ!!

世界を二分する戦いが始まる

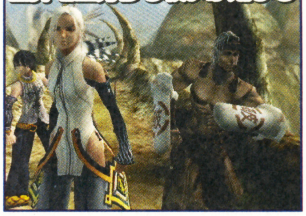

今後の記事予定

週刊ファミ通11月5日号と11月12日号で紹介記事を続けて掲載。ファミ通PS2 11月12日号でも紹介記事を載せているので、この両誌を読んで事前情報をしっかりチェックしておこう。

10/7 発売

機動戦士ガンダムSEED 終わらない明日へ

プレイステーション2 PS2 DVD-ROM

バンダイ 7140円[税込]		
アニメ	アクション・シューティング	プロデューサー:後藤能孝
要297キロバイト	CERO全年齢対象	

『SEED』の集大成がいまここに!!

テレビアニメ版に加えてコミックスの『ASTRAY』シリーズやプラモデルなどで展開中の『SEED MSV』のモビルスーツ(MS)、キャラクターが一堂に会する3Dアクション。テレビアニメ版のストーリーをキラ、アスランそれぞれの視点で追ったり、ショートストーリーなどが楽しめるのだ。

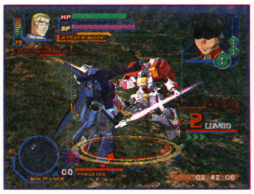

➡基本攻撃は格闘と射撃。コンボをつなげば、敵に大ダメージが与えられる。

今後の記事予定

週刊ファミ通では、11月5日号と11月12日号で攻略記事を展開。ファミ通PS2 11月12日号でも攻略記事を掲載するぞ。さらに12月には唯一の完全攻略本が発売予定なのだ!!

そのほかのファミ通チョイス　ラインアップ

発売日	タイトル	メーカー	機種	価格
12月3日発売予定	グランツーリスモ4	ソニー・コンピュータエンタテインメントジャパン	PS2	価格未定
12月16日発売予定	テイルズ オブ リバース	ナムコ	PS2	7140円[税込]
12月16日発売予定	メタルギア ソリッド 3 スネークイーター	コナミ	PS2	7329円[税込]
12月発売予定	スーパーロボット大戦 オリジナルジェネレーション2	バンプレスト	GBA	価格未定
12月発売予定	スーパーロボット大戦GC	バンプレスト	GC	価格未定
2004年冬発売予定	機動戦士ガンダム ガンダムvs.Zガンダム	バンダイ	PS2・GC	7140円[税込]
今冬発売予定	サムライウエスタン 活劇侍道	スパイク	PS2	価格未定
今冬発売予定	デビル メイ クライ 3	カプコン	PS2	価格未定
2005年1月27日発売予定	バイオハザード4	カプコン	GC	価格未定
2005年1月発売予定	Another Century's Episode	バンプレスト	PS2	価格未定
2005年初頭発売予定	デジタル・デビル・サーガ ～アバタール・チューナー2～	アトラス	PS2	価格未定
2005年春発売予定	天外魔境Ⅲ NAMIDA	ハドソン	PS2	価格未定
2005年春発売予定	ファイナルファンタジーXII	スクウェア・エニックス	PS2	価格未定
2005年春発売予定	ラジアータ ストーリーズ	スクウェア・エニックス	PS2	価格未定
2005年夏発売予定	サクラ大戦V ～さらば愛しき人よ～	セガ	PS2	価格未定
2005年発売予定	ワンダと巨像	ソニー・コンピュータエンタテインメントジャパン	PS2	価格未定
2005年発売予定	GENJI	ソニー・コンピュータエンタテインメントジャパン	PS2	価格未定
発売日未定	モンスターハンターG	カプコン	PS2	価格未定

ICHIGO GUMI PLUS

ファミ通書籍編集部攻略本最新情報

いちご組プラス

今月は、大人気の『ポケットモンスター』シリーズの攻略本の中から3つをピックアップして紹介するぞ！ 最新作『ポケットモンスター エメラルド』の攻略本も要チェックだ!!

presented by ICHIGOGUMI(ファミ通書籍編集部)

ポケットモンスター エメラルド 公式大百科

定価 1260円(本体1200円+税5%)　ページ数 436ページ　判型 B5判

大きなイラストと攻略情報、そしてくわしいデータ バトルフロンティアもバッチリ攻略!!

最新作の「エメラルド」の攻略本だ。ストーリーの攻略はもちろん、バトルフロンティアでのバトルに勝つための情報も紹介!! 「ホウエンずかん」に載るポケモンたちもすべてわかるぞ!!

ゲームのジャンル
- アクション
- RPG
- アドベンチャー
- シミュレーション
- レース
- シューティング
- その他
- スポーツ

ここに注目!!

『エメラルド』のすべてがよくわかる一冊

キャラクターガイド

『エメラルド』に登場するキャラクターを紹介したページ。主人公をはじめ、各地のジムリーダーや四天王、バトルフロンティアのフロンティアブレーンなどを知ることができる。

アドベンチャーガイド

ゲームの舞台となる「ホウエン地方」のマップガイド。どんなどうぐが隠されていて、どんなポケモンが登場するのかといったデータもあって、冒険には大だすかりだ。

ホウエンずかん

ホウエンずかん200+2匹のポケモンデータがひと目でわかるページ。ポケモンの登場する場所の情報はもちろん、進化するための条件やわざを覚えるレベルもすぐわかるぞ。

スタッフのつぶやき
この「ポケットモンスター　エメラルド　公式大百科」はB5サイズのグンと大きな本なのだ。本が大きくなったことで、イラストやマップがとても見やすくて、また、いろんな攻略の情報がたくさん載っているんだ。

Famitsu syosekihenshubu Infomation ICHIGOGUMI PLUS

WEB***http://www.enterbrain.co.jp/kouryaku/

presented by ICHIGOGUMI（ファミ通書籍編集部）

ポケットモンスター ファイアレッド・リーフグリーン 全国大図鑑

定価 1155円（本体1100円+税5%）　ページ数 480ページ　判型 A5判

「ぜんこくずかん」を完成させよう!! 380＋6種類のポケモンたちが“すべてわかる本”

「ぜんこくずかん」完成のための図鑑。総勢380＋6種類のすべてのポケモンたちを、1匹ずつくわしいデータまで調べつくし紹介している。ポケモンファンも満足する大ボリュームの攻略本だぞ!!

ゲームのジャンル
- アクション
- RPG
- アドベンチャー
- シミュレーション
- レース
- シューティング
- その他
- スポーツ

ここに注目!!　ポケモンデータがバッチリわかる!!

タイプやとくせい、わざなどの基本データのほか、そのポケモンの苦手なわざや、育つのに必要な経験値のタイプ、能力値の上がり方など、細かく調査したデータがわかるぞ！

presented by ICHIGOGUMI（ファミ通書籍編集部）

ポケットモンスター ファイアレッド・リーフグリーン ポケモン大百科

定価 840円（本体800円+税5%）　ページ数 320ページ　判型 A5判

『ファイアレッド・リーフグリーン』の冒険のしかたはこの本でカンペキ！

『ファイアレッド・リーフグリーン』の冒険に必要な攻略情報をまとめた一冊。ゲームの流れがよくわかり、すべての町やどうろやすいどう、そして洞くつやダンジョンのマップが載っているぞ！

ゲームのジャンル
- アクション
- RPG
- アドベンチャー
- シミュレーション
- レース
- シューティング
- その他
- スポーツ

ここに注目!!　さらに上をいく攻略情報を紹介!!

読みごたえバッチリの攻略情報はもとより、「さらに！　おとくなけいじばん」のコラムでは知っておくとお得な情報を紹介しているぞ。友だちに教えてあげれば、キミもポケモン博士だ!!

株式会社エンターブレイン

●〒154-8528 東京都世田谷区若林1-18-10　営業局 電話(03)5433−7850　●本製品は書店でお買い求めください。品切れの際は書店にてご注文いただくか、通信販売をご利用ください。
●通信販売のお問い合わせ先：アスキーストア　E-mail：cs@ascii-store.com　弊社サイト　http://www.enterbrain.co.jp/

このバンダナでキミも『ポケモン』の主人公になりきろう!!

ポケットモンスター エメラルド

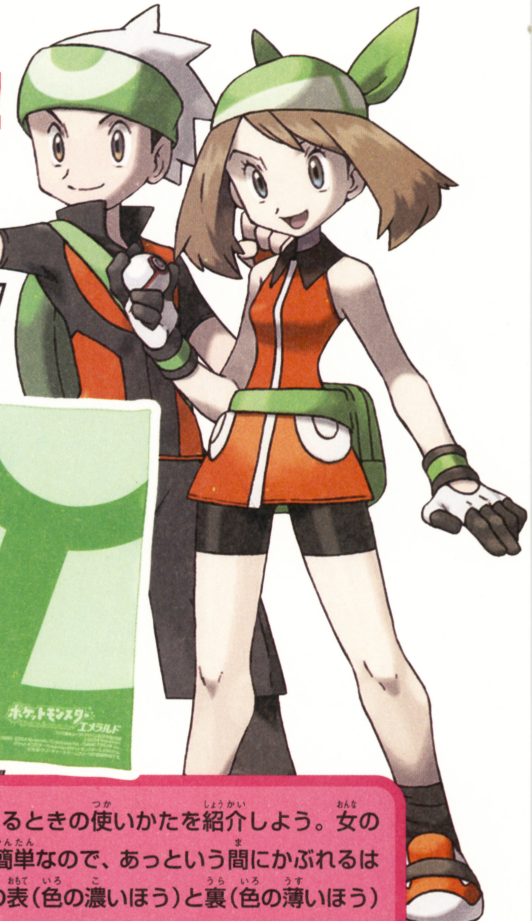

2ヵ月連続なりきり付録その1

オリジナルバンダナの使いかた

オリジナルバンダナの正しい使いかたを大紹介！ 女の子と男の子で使いかたが違うので、しっかりと読んでね。

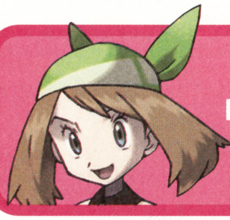

女の子編

まずは女の子が頭にかぶるときの使いかたを紹介しよう。女の子の場合は、折りかたが簡単なので、あっという間にかぶれるはず。とはいえ、バンダナの表（色の濃いほう）と裏（色の薄いほう）を間違えないように注意しようね。

① バンダナを裏返しにする

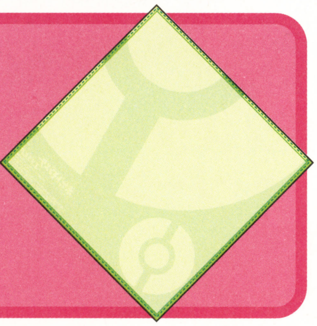

まずはバンダナを右の図のように裏返しにしよう。小さいモンスターボールが下にくるようにするのだ。

② バンダナを半分に折る

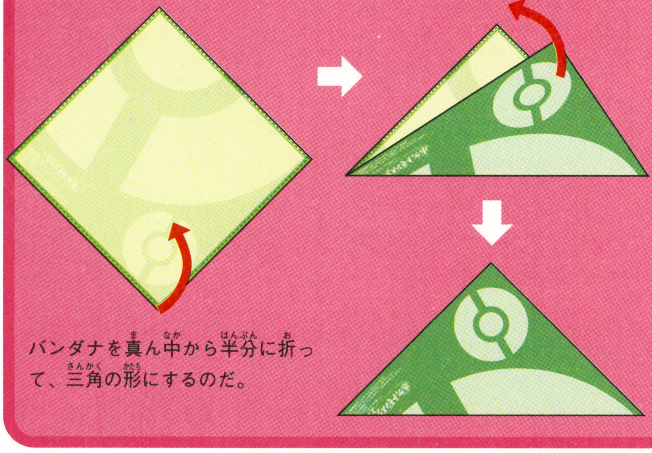

バンダナを真ん中から半分に折って、三角の形にするのだ。

③ 両端を持って頭にかぶる

小さいモンスターボールが描かれている面が自分側に向くようにし、両端を持って頭にかぶろう。

④ 後ろで結ぶ

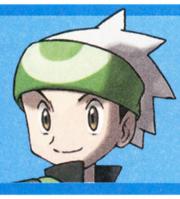

男の子編

男の子の場合は、折りかたがちょっとだけ難しいぞ。とはいえ、下で紹介しているやりかたを見ながら折れば、バッチリできるはずだ！ どうしても折れない場合はお父さんやお母さんに手伝ってもらっちゃおう！

① バンダナを裏返して3等分に折る

1ヵ所目を折るときに、角の部分をモンスターボールのちょっと上に来るように折ると、うまく3等分に折りやすくなるぞ。

② ①で折ったバンダナを裏返す

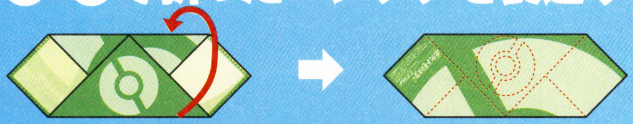

①で完成したバンダナを上の図の赤い矢印のように下から上へ裏返そう。

③ バンダナをさらに3等分にする

まずは下のほうからバンダナを折る。左の図の赤い点線を目安にして折るといいぞ。

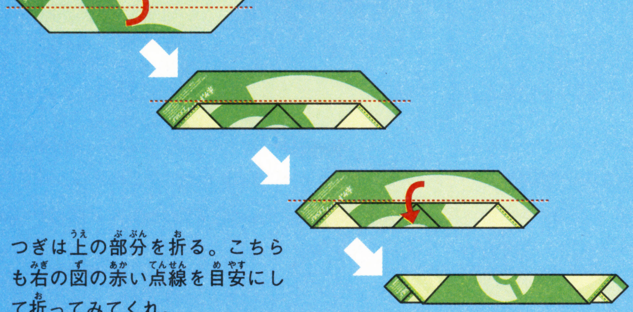

つぎは上の部分を折る。こちらも右の図の赤い点線を目安にして折ってみてくれ。

④ バンダナを額に巻く

③で完成した状態の面が外側になるようにして、バンダナを額に巻くのだ。

⑤ 後ろで結ぶ

完成!!

バンダナはこんな使いかたも!!

オリジナルバンダナを使って『ポケモンエメラルド』の主人公になりきれたかな？ もちろんこのバンダナは、ハンカチ代わりにしたり、お弁当箱を包んだりなど、いろんな使いかたもできちゃうのだ！

お弁当箱を包もう!

愛犬のおしゃれにも!!

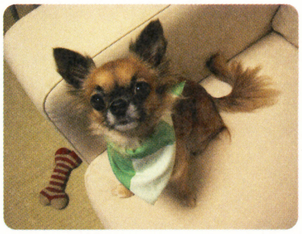

なりきり付録その2の情報は138ページに!!

ファミ通キューブ+アドバンスバックナンバー

●特別付録
ポケットモンスターエメラルド 攻略小冊子(68ページ)
ポケットモンスターエメラルド 特製下じき
●攻略
ペーパーマリオRPG
伝説のスタフィー3

2004年11月号 特別定価590円

●特別付録
組み立て式
飛び出す!! ペーパーマリオRPG第2弾
●攻略
ペーパーマリオRPG
ファイナルファンタジーI・II アドバンス
とっとこハム太郎 ハムハムスポーツ
スーパーマリオボール

2004年10月号 特別定価590円

●特別付録
エンジェルカービィの 特大ビーチボール
組み立て式
飛び出す!! ペーパーマリオRPG第1弾
●攻略
ペーパーマリオRPG
ファイナルファンタジーI・II アドバンス
マリオvs.ドンキーコング
とっとこハム太郎 ハムハムスポーツ

2004年9月号 特別定価590円

残りわずか!

●特別付録
ペーパーマリオRPG&ピクミン2 ポスターカレンダー
ほぼ実物大 ニンテンドーディーエスブック
●攻略
マリオvs.ドンキーコング
ピクミン2
ワリオワールド
●特別企画
ニンテンドーディーエス続報

2004年8月号 特別定価590円

売り切れ!

●特別付録
ポケットモンスター ファイアレッド・リーフグリーン 全386体ポスター
ピクミンパズルカードe+ ファミ通バージョン第2弾 &オリジナルカードアルバム
●攻略
ピクミン2
ワリオワールド
星のカービィ 鏡の大迷宮
ゼルダの伝説 4つの剣+

2004年7月号 特別定価590円

残りわずか!

●特別付録
ポケットモンスター ファイアレッド・リーフグリーン シャーペン&消しゴム
ピクミンパズルカードe+ ファミ通バージョン第1弾
●攻略
ピクミン2
星のカービィ 鏡の大迷宮
カスタムロボ バトルレボリューション
ゼルダの伝説 4つの剣+
マリオゴルフ GBAツアー

2004年6月号 特別定価590円

●ポケモン3大付録
ポケットモンスター ファイアレッド・リーフグリーン 攻略小冊子(52ページ)
カントー地方150体特製下敷き
カントー地方150体キャラクターシール
●特別付録
カスタムロボ バトルレボリューション 攻略小冊子(36ページ)
●攻略
ゼルダの伝説 4つの剣+

2004年5月号 特別定価590円

残りわずか!

●特別付録
ポケットモンスター ファイアレッド・リーフグリーン 攻略小冊子(84ページ)
ポケットモンスター ファイアレッド缶バッジ
ポケットモンスター リーフグリーン缶バッジ
星のカービィ 鏡の大迷宮缶バッジ
ゼルダの伝説 4つの剣+缶バッジ
特製キャラクターシール
●攻略
マリオ&ルイージ

2004年4月号 特別定価590円

売り切れ!

●特別付録
マリオパーティ5缶バッジ
ポケモンコロシアム缶バッジ
どうぶつの森e+缶バッジ
ポケットモンスター ファイアレッド・リーフグリーン オリジナルノート
●発売直前総まとめ&大攻略
ポケットモンスター ファイアレッド・リーフグリーン
●攻略
ポケモンコロシアム
マリオカート ダブルダッシュ!!ほか

2004年3月号 特別定価590円

売り切れ!

●10大付録
❶マリオカートダブルダッシュ!!缶バッジ
❷牧場物語ミネラルタウンのなかまたちforガール缶バッジ
❸ゲーム缶バッジコレクターボックス
❹マリオカートダブルダッシュ!! 攻略小冊子完璧版(52ページ)
❺マリオパーティ5 攻略小冊子パーフェクト版(52ページ)
❻年末年始おもちゃ大百科(20ページ)
❼ポケモンコロシアムポスターカレンダー
❽マリオカートダブルダッシュ!!ポスターカレンダー
❾特製キャラクターシール
❿メモリーカードシール

2004年2月号 特別定価650円

残りわずか!

●2大攻略付録
マリオカート ダブルダッシュ!! 攻略小冊子 第1巻(36ページ)
マリオパーティ5 攻略小冊子 パート1(36ページ)
●特別付録
ポケモンコロシアム シートマグネットパズル
●攻略&スクープ
ポケモンコロシアム
マリオ&ルイージRPGほか

2004年1月号 特別定価590円

残りわずか!

●特別付録
星のカービィ スペシャルDVD
●発売直前大特集
マリオカート ダブルダッシュ!!
●攻略
マリオゴルフ ファミリーツアー
あつまれ!! メイド イン ワリオ
牧場物語 ワンダフルライフ
テイルズ オブ シンフォニア
天外魔境II MANJI MARU
伝説のスタフィー2

2003年12月号 特別定価590円

ご購入方法

下のいずれかの方法でファミ通キューブ+アドバンスのバックナンバーをご購入いただくことができます。

●ホームページ●

http://www.enterbrain.co.jp/

インターネットにつながるパソコンなどで、上記のアドレスに接続。トップ画面で[eb!shop - ebショップ]→[雑誌]→[ファミ通キューブ+アドバンス]と進み、ご希望の月号を選択してご購入ください。後日、商品を発送いたします。

ホームページで購入するときのご注意

●ご購入金額の合計が5000円(税込)未満の場合、一律400円(税込)の送料をいただきます。5000円(税込)以上の場合は送料無料となります。
●お支払いには、クレジットカード、郵便振替、コンビニエンスストア払い、代金引き換えがご利用いただけます。代金引き換えの場合、商品到着時に商品代金と代金引き換え手数料をお支払いください。

●書店●
お近くの書店へ直接注文

お近くの書店の店頭で「ファミ通キューブ+アドバンス○月号のバックナンバーが欲しい」とご注文ください。ちなみに、この方法の場合は送料や手数料などはかかりません。

※商品によっては品切れの場合もございますので、あらかじめご了承ください。

ファミ通キューブ+アドバンス特製シール

ポケットモンスターエメラルド

マリオテニスGC

ゼルダの伝説 ふしぎのぼうし

学園アリス
~ドキドキ★不思議たいけん~

©2004 Pokémon. ©1995-2004 Nintendo/Creatures Inc./GAME FREAK inc. ©2004 Nintendo/CAMELOT
©2004 Nintendo ©CAPCOM CO.,LTD ALL RIGHTS RESERVED. ©2樋口橘／花とゆめ・白泉社 ©キッズステーション

強力連載!! 人気ゲーム大集合!!

以前から要望の多かった『ファイアーエムブレム』のファンページがいよいよ今月から仲間入り！　みんなで盛り上げまくっちゃってほしい雰囲気が漂う今日このごろです。

スマブラDX 108
『スマブラDX』ファンのためのページDEす！

月報エムブレム騎士団 112
いよいよ出撃！『ファイアーエムブレム』ファンページ！

うきうきポケモン大好き家族 114
おもしろくてチョー役に立つ『ポケモン』のページだよ！

カービィ学園 116
『カービィ』のお得情報がてんこ盛り！

マリオファン新聞 118
『マリオ』シリーズのことなら当ページにオマカセ！

LOVE LOVEピクミン 120
『ピクミン』LOVE！っていうかLOVE！なページ！

どうぶつの村だより 122
『どうぶつの森』が好きな人は読まなきゃソンなのだ！

トライフォースタイムス 124
がんばってマース！『ゼルダ』ファンページ！

ロックマンナビゲーション 126
炎のように燃え上がる!?『ロックマン』ファンページ！

F-ZEROサポーター養成所 128
みんな！『F-ZERO CLIMAX』で競おうぜ！

ファミ通キューブパワフルアカデミー 129
『パワプロ』シリーズのファンなら要チェックでげす！

鋼の錬金術師応援部 130
『鋼の錬金術師』の話題で盛り上がりましょう！

フジヤ店長のおもちゃストア 132
燃やされても元気なフジヤ店長がオススメのおもちゃを紹介！

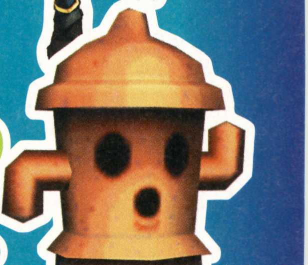

第33回

スマブランドDX

食欲&ゲームの秋を迎えてちょっと太ったというキミ。そんなキミには運動がイチバン。カンカンキック50本のあと、百人組み手で汗をかけ！

スマブラ白書

★『スマブラ』のキャッチフレーズを考えました。**全員主役、全員ライバル。**

【福岡県／藤井みなお】

●どのキャラクターも使いこなせば強くなれるんだよね。

★オレはいつもロイを使っているんですが、母に**「ロイってオバサンに大人気なんだよ」**と言われました。そんなことないよなぁ!!

【愛知県／四代目日向宗家】

●奥様方には大人気のようです。

★友だちと初めて『スマブラ』をやったとき、友だちは「どれで攻撃すんの？」と言いながら**スタート・セレクトボタンを押しまくっていた。**

【岩手県／リブロー】

●わざわざいちばん押しにくいボタンを押さなくてもねぇ。

★こどもリンクのマネをして牛乳を毎日飲んでいたら、**3日で5リットル**も飲んでしまいました。

【静岡県／AGqOYR】

愛知県●加藤佑介

←なんとな～く味のあるイラストだよね。キャプテン・ファルコンの躍動感がイカス。

千葉県●チェリ子

←サムスがヘルメットを取った姿は美しいのひと言だよね。思わず見とれちゃうほど。

●身長がグ～ンと伸びたら絶対報告してね！

★カメラモードで遊んでいるとき、やられている最中のマルスをアップで見ると**目の下にクマが……。**

【富山県／レクイエム】

●きっとお疲れなんですよ。

★アイテムのスパイクロークを使う瞬間の音が**「うっふ～ん」**と聞こえるのは私だけですか？

【三重県／げえまあがある】

●じゃあ踏んでしまったときは

大阪府●中西希華

←こんなにおしとやかなピーチ姫が、カンカンキックやロイヤルびんた飛ばしをするんだよ。

「いや～ん」で。

★ピーチボンバーのときの声が私には**「ホッチョー!!」**と聞こえるんですけど、弟には**「オッチャー!!」**と聞こえるそうです。

【神奈川県／くさりんご】

●じゃあ、あいだを取って「ホッチャー!!」で決まり？

★イベント戦の“ピーチまたさらわれる”を**“ピーチまたさわられる”**と読んでしまいました。

【東京都／雷雲のポワルン】

●コラーッ！

今月の4コママンガ

大阪府●アイル

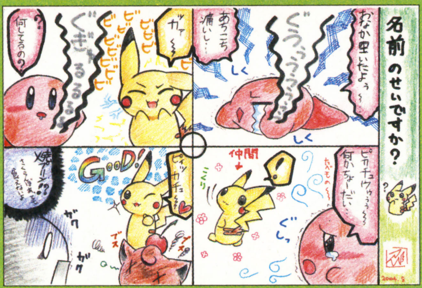

↑“でんげき”で作った焼きプリンですか……。さすがのカービィでもこりゃお手上げだね。

石川県●上海

↑それにしてもホントに空中浮遊ってやっかいだよね。ピーチの高笑いが聞こえてきそう……。

北海道●まりん

↑やりません！　ゼルダ姫ともあろうお方がそんな一発芸をするわけがありません！　絶対にぃぃ!!

このページで取りあげているゲーム　大乱闘スマッシュブラザーズDX／ゲームキューブ

©2001 Nintendo / HAL Laboratory,Inc. Characters ©Nintendo / HAL Laboratory,Inc. / Creatures Inc. / GAME FREAK inc. / APE inc. / INTELLIGENT SYSTEMS

はみだしおたより
ぼくはまださかあがりができない。つめも切れない。しゅうじがうまい。（福島県・かめマン）●ギョウザもうまい。

スマブラおもしろ写真館

孤独な休息

愛媛県●モグRA

←あまりにサマになってるから、ホントにひとりで遊んでるのかと錯覚しちゃう。

食べられるぅぅ

埼玉県●コブラ

↑キノピオのジタバタしている姿が緊迫感を演出してていいカンジ。

めざせホールインワン

福島県●ブルーサンゴ

↑カービィがボールになればホールインワンも思いのまま!?

広島県●そらそら

←キャッキャ言いながらカブを投げ合う姿は、まるで枕投げをしているみたい。

佐賀県●スロウ摩

←こんなダークな表情のカービィをぜひ使ってみたい！ どんなワザが飛び出すんだろう。

★私の友だちはマリオのファイア掌底とゼルダのコンデンスブラストを「にぎりっぺ」と呼んでいます。　【兵庫県／くさもち】

●このふたりがそんなことするわけがない。間違いない！

★うちの妹はガノンドロフの雷神掌を「おにいさんのキッス」と呼んでいて、必ず1回は当てないと気が済まないようです。　【東京都／にーさま】

●「おじさん」じゃないから許す。

★友だちと4文字しりとりをしてて「る」ってくると瑠璃色とか出てくるんですけど、影が薄いのか、まったく出てこなかったルイージ。　【東京都／ふとった訪問者】

●ちょっぴりかわいそうかも。

スマブランドDX国民投票

第9回結果発表

今回の国民投票は"CPUにするとむかつくキャラクター"で集計結果は右のとおり。ダントツのトップはピーチで、スキの少ない攻撃にみんな苦戦しているようだ。また、マルスやガノンドロフなど一発ワザを持ったキャラが上位にいるのは、まぐれ当たりが怖いということもあるみたい。プリンの場合は"ねむる"の一発より"うたう"を連発されるのがイヤだという意見も。そしてフォックスやファルコなどのスピードキャラはなかなか捕まえられなくて苦戦しているようだ。これらのキャラを使えば対戦の勝率が上がるかも!? 次回は神奈川県のとたっけくんからの要望で"好きなカービィのコピー"だ。おたよりやアンケートはがきの片隅にでも書いてどんどん参加してくれ！

集計結果（パーセント）

キャラクター	%
ピーチ	21.3
マルス	9.3
ファルコ	8.0
ガノンドロフ	6.7
アイスクライマー	6.7
フォックス	6.7
プリン	5.3
ルイージ	5.3
リンク	5.3
ゼルダ／シーク	4.0
ロイ	4.0
Mr.ゲーム&ウォッチ	4.0
ヨッシー	2.7
ドクターマリオ	2.7
クッパ	2.7
マリオ	1.3
ネス	1.3
ピチュー	1.3
サムス	1.3

みんなはどんな遊びかたをしてる？

爆弾処理対決

スーパーサドンデスでアイテムはセンサー爆弾のみ。そして2対2のチーム戦でストックは3人、ステージはハイラル神殿でゲームをスタートしよう。ゲームが始まったら、片方のチームはセンサー爆弾を10コ設置して、もう片方のチームは飛び道具などを駆使してセンサー爆弾を爆発させるのだ。　【埼玉県／ぶはっ！】

↑ストックを減らさないように気をつけながらセンサー爆弾を処理するのだ。

ダメージをためろ！

ちょっと自虐的な遊びかたがコレ。蓄積ダメージの"%"を年齢に見立てて、何歳まで生きられるかを競うのだ。対戦相手をCPUにして、ふっとばされないように注意しながら攻撃を受けて蓄積ダメージをどんどん溜めていこう。大ワザを食らわないようにCPUの動きをよく見ることと、半端なふっとばしはしっかりと復帰するのがツボだ。　【青森県／トシトシ】

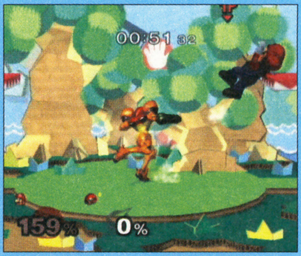

↑ふっとばされないように注意しながらダメージを溜めていこう。

はみだしおたより

編集部の方々はどのようにして編集部に入ったのですか？（岩手県・ユコ）

●IDカードでドアのロックを解除して入りました。

犯人は……だれだ？（奈良県・名探偵シナン009）●あ、たぶんささ木なんじゃないかな？（超テキトー）

第28回 キャラクターコンテスト

卓球がいちばん強そうなのは？

●今回のテーマは秋らしくスポーツネタの卓球だ。卓球のイメージにマッチするのはどのキャラクターかな？

★ルイージに1票。野球やサッカーよりも卓球が似合いそう。**走ったりするとバテそうだし。**　【兵庫県／クマパン】

●確かに野球やサッカーよりはピンとくる感じだけど、それほど票が集まらなくて10位タイ。

★アイスクライマーだと思う。ダブルスでは**ポポとナナのコンビネーションで**あっという間に勝負を決めそう。　【千葉県／キラキラスターズ】

★アイスクライマーに1票。得意の**ハンマーをラケットに持ち替えれば**ピシパシ打てそう。　【兵庫県／シオン】

←息のあったコンビでダブルスならお任せ。ダブルスのある種目ならなんでもできそう。

滋賀県●ぴょちゃ

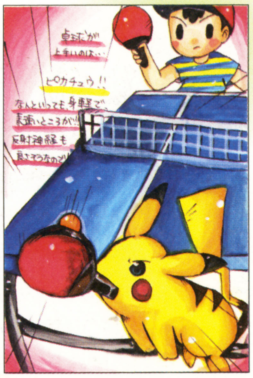

←す速い動きでボールを拾いまくりそう。でも身長がハンデになって上位に進出できず。

佐賀県●アオ

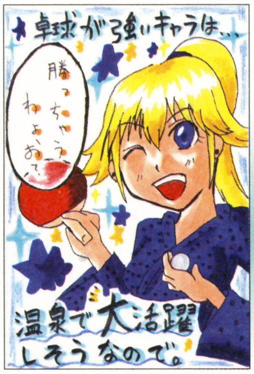

←テニスのラケットを卓球のラケットに持ち替えて大活躍!?　浴衣姿もグー！

三重県●まめ

●ダブルス最強説で3位に。シングルではどうなんだろう……。

★卓球がいちばん強そうなのはピーチ。**テニスラケットを**扱えるなら卓球のラケットもオーケー!?　【大阪府／火苦民】

★絶対ピーチ！　**フライパン**やゴルフクラブを**バンバン振ってる**から卓球もできそう。　【長崎県／卍】

●テニスラケットを振るピーチのイメージが卓球に結びついて2位に。

★マリオに1票。**テニスやゴルフをやっているので卓球も強い**と思います。　【千葉県／マッシュクリーム】

★マリオに1票。**運動神経がいい**からスポーツならなんでもこなしそう。　【神奈川県／ピカ】

●スポーツ万能という根強いイメージでピーチに競り勝ち1位。ピーチとの差はたったの2票だ。次回もスポーツネタの↓でヨロシク。

第30回のお題
ソフトボールでいちばん活躍するのは？

キャラクター応援団

リンク特集

★リンクとこどもリンクが大好きです。このふたりはおいらのお気に入りでベストパートナー。このふたりのおかげで近所のお店の大会で優勝しました!!　【鳥取県／神月明】

●その調子でもっと大きな大会も目指しちゃえ。

★私もリンクが大大大好きです。なんと言ってもカッコイイし、飛び道具が使いやすい！　フックショットも最高！　【茨城県／長岡衿那】

●フックショットでがけつかまりが決まると、なんだか得した気分になるんだよね。

★私もリンク大好き。かっこいいし使いやすい。弓矢がけっこう好き。　【山口県／冬木あざみ】

●放物線を描く弓矢を上手く使いこなすと"リンク使い"って感じ。

★私もリン君大好きでーす。お気に入りのワザはスマッシュ横です。　【岩手県／村井理恵子】

●剣を振り回すとリンクを使っている実感が出てくるんだよね。

★私もリンクを使います。あと『ゼルダの伝説』が好きなのでゼルダも使います。3人とも使いやすいしカッコイイ。　【神奈川県／RINA】

●3人目はこどもリンク？　それともガノンドロフ？

★リンク、とってもカッコイイですよねー。マルスやロイに押されがちですが私はリンクが大好き！　【和歌山県／きららいさこ】

●剣士キャラって、とくに女子に人気だなぁ。さてほかのロイやマルスの話題が出てきたところで、次回はロイを特集だ、応援おたより待ってるぜ！

←飛び道具豊富なところもリンクの魅力。爆弾はきちんと使いこなしてる？

福島県●ぴよし

←おおっと、三剣士でライバル抗争勃発か？　ロイやマルスの反撃は近日公開！

群馬県●ツキジ聖也

気になるフィギュア

今回の気になるフィギュアはおなじみのカプセルをピックアップ。対戦中にもアイテムの入れ物としてよく見かけるカプセルだけど、フィギュアを見ると中央になにやら文字が。何て書かれているのかちょっと気になったのでズームしてみると……ななな、なんと！　そこには"CAPSULE"の文字が！……いや、これがカプセルなのはわかってますってば。

↑カプセルにはなんともストレートにCAPSULEの文字が。

スマブラ的 裏ワザ大発見!!

すまぶらてきうらわざだいはっけん!!

Mr.ゲーム&ウォッチ瞬間移動

神殿の足場でサムスのチャージショットをオイルパニックで3回受け止めよう。そしてガード中のサムスにオイルパニックを当てるとMr.ゲーム&ウォッチが後ろに吹き飛ぶぞ。

【新潟県／うらぎりおにぎり】

→チャージショットをためたオイルパニックを……。

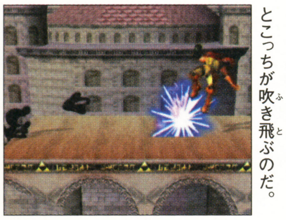

←ガード中の相手に当てるとこっちが吹き飛ぶのだ。

武闘派実戦ガイド

プリンのオススメねむるコンボ

北海道●サイバー

なかなか当てるのが難しいプリンの必殺技"ねむる"。しかし、いにしえの王国やヨッシーストーリーにあるブロックの上で相手を"ぐりぐり"して、着地際に"ねむる"を出すと当てやすいぞ。

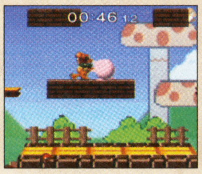

→ブロックの上で"ぐりぐり"を決めると下に落下する。

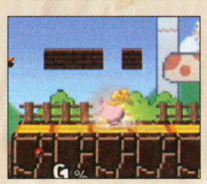

←着地際に"ねむる"を出せば簡単に当たるので試してみよう。

スマブラ あいうえお作文

●今回のお題はプ・リン・スタ。かなり苦戦したようだけどその中から選りすぐりをピックアップだ。

不細工な顔の
リンクだったら……
スターになれなかったに違いない

【宮城県／タカポン】

●顔が不細工だったらここまでヒットしたかどうか……。

ブーツをはいている
リンクさんが
スターです

【愛知県／ペパマリ】

●リンクにブーツを履かせると、妙にテンションが上がるのはなんでだろう……。

無愛想だけど
リンクよりもある意味人気
スターのガノン様

【静岡県／おめぐ】

●ガノンドロフにネタを振るあたりが奥深い。そして今回の大賞はコレ↓だ。

武装したサムスは
凛としていて
スタイル抜群

【千葉県／スノウ姫】

●次回はニン・テン・ドーで！

次回作は 絶対こうして欲しいぃぃ!!

★次回作はカービィキャラを増やしてほしい。とくにデデデ大王とメタナイトを。それからカービィの声もアニメの雰囲気をぜひ。

【青森県／明戸翔吾】

●アニメの声が反映されれば楽しそうだね。

★次回作ではアイテムに羽帽子を出してほしい。

【神奈川県／ブッハー】

●空を自由に飛びたいな!?

←カラーチェンジしたとき、装いが違えばおもしろいかも。素顔を出したサムスとかさ。

福岡県●リン

どのポーズがお気に入り？

●今回はネスのお気に入りポーズだ。AのPKサンダー、Bのヨーヨーショット、Cのバットスイングがエントリー。

★Aかな。一休さんみたいでかわいい。【茨城県／ネズ】

★Aです。もうとにかくかわいすぎです。【大阪府／ゲームびと】

●集中している姿がかわいいけど、残念ながら3位。

★Cですね。元気なこどもっぽさをアピールしているところがいい。

【新潟県／青鳥凪】

★Cです。バットを振っているネスがいちばんカッコイイ。

【兵庫県／ジャック】

●ネスといえばコレ！ というバットスイングは今回2位。そして1位に輝いたのは……。

★Bです。昔やっていたヨーヨーを思い出します。

【埼玉県／ひでさん】

★Bです。ヨーヨーしている姿がこどもらしさを出していていい。

【静岡県／ファー助】

●ヨーヨーをしている姿がサマになっているBのヨーヨーショットに決定だ。次回はピーチ編！

ネス編 第1位！ B ヨーヨーショット

ピーチ編

A

B

C

おたより大募集!!

各投票コーナーは締切が15日だから、それまでに編集部に届くように送ってね。それから、おたよりを送るときは138ページの応募のきまりを必ず読んでくれよ！

岩手県●七瀬あいる

はみだしおたより

ぜったいにあててください。あたらないときがあるのであててください。（鹿児島県・今村優太）

●当たるときのほうが珍しいからね。

犬になって愛を叫びます。「ワンワンワン ワンワン ワォーン」。伝わりました?（埼玉県・スータ）
●「ワンワンワワン ワンワォーン」。

月報 『ファイアーエムブレム』ファンのためのページ!

エムブレム騎士団

第1回 The Knights of Emblem

数々のファンを虜にしている『ファイアーエムブレム』シリーズを応援するバラエティーページが、いよいよ連載開始! 記念すべき第1回目は、最新作『聖魔の光石』を攻略!

シリーズ最新作『聖魔の光石』ワンポイント攻略指南

ついに発売された期待の最新作は、これまでのシリーズになかった新要素が盛りだくさん! 今回は、多くの人が遊ぶであろう"ふつう"モードにターゲットを絞って、騎士団流のワンポイント攻略を行うぞ!

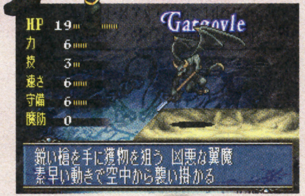

⬆⬅今作では新しくなったマップ画面や、久しぶりの登場となるモンスターなど、見どころがたくさん!

今回の進撃表

序章 ルネス陥落
1章 脱出行
2章 守るべきもの
3章 ボルゴ峠の山賊
4章 異形の者たち
5章 帝国の影
5章外伝 砕けぬ心
6章 憎悪の泥濘
7章 水城レンバール
8章 陥穽 そして

序章〜2章 ルネス陥落〜守るべきもの

2章までは基本操作の確認や、腕試しといった難易度のマップ。注意したいのは序盤から強いパラディンのゼトだけに頼るのではなく、エイリークをはじめとするほかのユニットのレベルもバランスよく上げていくこと。あまりゼトに頼りすぎると、ゲーム中盤から戦闘が厳しくなってしまうぞ。また2章ではロスを仲間に加えることができるのだ。

⬆序盤は圧倒的な強さを誇る、上級ジョブのゼト。だけど頼りすぎは禁物!

⬆2章で登場するロスは、早めに救出してエイリークで話しかけよう。

3章 ボルゴ峠の山賊

扉や宝箱が初登場となるマップ。扉を開けるための鍵は敵が持っているので、その敵を倒して奪い取ろう。2ターン目以降に登場する盗賊のコーマは、ネイミーの幼なじみ。コーマが出現したらネイミーを隣接させて話しかけよう。マップ上部にある宝箱はてつ系の武器が入っている。コーマを利用して、必ずすべて入手しておくこと。

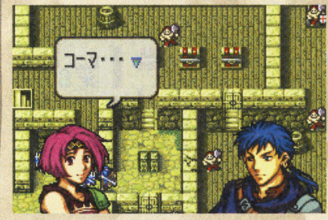

⬆ネイミーでコーマに話しかければ、コーマが仲間に加わってくれるぞ。

仲間になるキャラクター コーマ

⬆盗賊は扉や宝箱を開けたり、敵から物を盗める便利なジョブ。

4章 異形の者たち

これまでとは違い、人間以外の敵を相手にしなくてはいけない。モンスターは防御力がさほど高くないが、攻撃力はかなり高い。HPが少ない味方キャラが集中攻撃を受けないように注意しよう。マップ左下の村には魔道師のルーテがいる。誰で話しかけてもオーケーなので、足の速いナイト系を村に向かわせ、早めにルーテを仲間に加えよう。

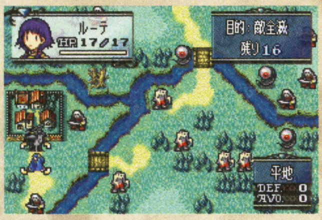

⬆話しかたがユニークな女魔導師のルーテ。大事に育てれば強力なキャラになる。

仲間になるキャラクター ルーテ

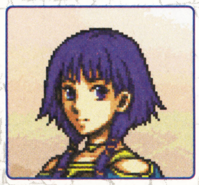

⬅間接攻撃が可能な魔法を使う魔道師。HPが低いのが弱点だ。

5章 帝国の影

武器を持たせない状態（反撃させないため）のゼトを囮に使い、敵のヨシュアをおびき出そう。おびき出しに成功したらナターシャで話しかけ、ヨシュアを仲間に加えるのだ!

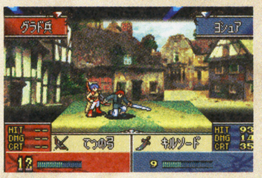

⬅ヨシュアを仲間にすれば百人力だ!

⬆ヨシュアをうまくおびき出さないと、ナターシャが倒されてしまうぞ。

仲間になるキャラクター ヨシュア

⬅すばやさに優れた剣士。所持しているキルソードも強力だ。

このページで取りあげているゲーム ファイアーエムブレム 聖魔の光石／ゲームボーイアドバンス

©2004 Nintendo/INTELLIGENT SYSTEMS

5章外伝　砕けぬ心

アイテム節約で!

↑回復アイテムはここぞというときに使おう。ムダ使いするのは厳禁!

エフラム、カインツ、フォルデの3騎で、大軍を相手にすることになる。体力を回復してくれるユニットが存在しないので、きずぐすりなどの回復アイテムをうまく活用しながら戦っていこう。敵のオルソンは強力なパラディンなので、エフラムで対抗するのがベスト。間違ってもそのほかのユニット単独で戦いを挑まないように。

6章　憎悪の泥濘

視界が悪く、敵の配置が見えないマップ。いきなり敵が視界の外側から出現して攻撃を加えてくるので、HPの低いユニットを単独で行動させるのは危険。とくに注意したいのは、マップ上部からいきなり走ってくるソシアルナイトの部隊。防御力の高いユニットでHPの低いユニットを囲みつつ、できるだけマップの下のほうを進んでいこう。

↑部隊を固めて進めていこう。バラバラに進むと集中攻撃を受けてしまうぞ。

↑盗賊のコーマを出撃させれば、通常よりも広い視界を確保できるのだ。

7章　水城レンバール

レンバール城を守る、マーレイを撃破して城門を制圧するのが目的。このマップで気をつけたいのは、マップ左右に配置されているアーチ。味方のアーチャーが乗り込めば強力な武器になるが、敵に回すとやっかいだ。防御力の高いユニットをアーチの攻撃範囲内に入れてわざと攻撃させ、弾切れにさせるといいぞ。

↑絶大な射程を誇るアーチ。5回の遠距離攻撃が行えるユニットだ。

↑敵のマーレイは騎士の勲章を持っている。盗賊で盗んでから倒すべし。

8章　陥穽　そして

レンバール城内での戦いとなるマップ。2ターン目に、マップ左下にエフラムたちが増援として出現するが、それを追うようにして敵の増援も出現。まずはエイリークとエフラムを合流させてから敵を撃破していこう。ボスのティラードは攻撃力と防御力が高いが、アーマーキラーを持たせたヨシュアで戦えば、比較的楽に倒せるぞ。

敵の増援に注意!

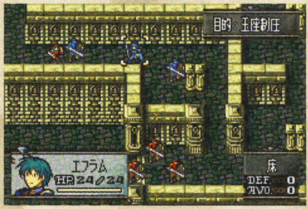

↑いろんな場所から出現する敵の増援に注意。落ちついて1体ずつ倒していこう。

騎士団養成所

この騎士団養成所は、『ファイアーエムブレム』大好き編集者のデビル藤原(オグマ命)と、読者のみんなのはがきで作っていくコーナー。入団資格は『ファイアーエムブレム』好きなら誰でもオーケー!

「聖魔の光石」キャラクター人気投票開始!

今回攻略している最新作、『聖魔の光石』に登場するキャラクターの人気投票をさっそく開始! 人気投票に参加したい人は、はがきに好きなキャラクターの名前やイラスト、好きな理由などを書いて、下のあて先までどしどし送ってくれ!

↑キャラクターの名ゼリフも募集中。君が好きなセリフがあったら教えてくれ!

あなたの疑問に答えます　なぜなにエムブレム!

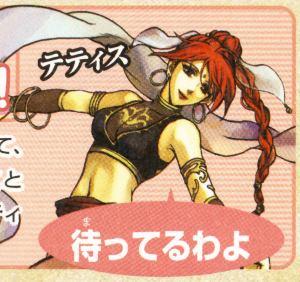

『ファイアーエムブレム』をプレイしていて、疑問に思ったことや、不思議に感じたことはない? そんなアナタのお悩みをテティス姉さんが解決してくれるぞ!

そのほか、何でも大募集!

最新作の『聖魔の光石』のみならず、過去のシリーズに関する投稿なども大募集! シリーズのオススメ作品や、シリーズを通して好きなキャラクターのイラストなど、『ファイアーエムブレム』に関することなら何でもオーケー! ファミコン時代からプレイしている人から、アドバンス版から始めた人まで、『ファイアーエンブレム』について語りたいことがある人は投稿よろしく!

騎士団養成所へはがきを送ろう!!

みんなのはがきを緊急募集! 参加したいコーナーへはもちろんのこと、当ページへのご意見や要望も随時募集してます。採用された方にはファミ通キューブ+アドバンス特製図書カードをプレゼント! 138ページの応募の決まりをしっかりと読んでからはがきを送ってね。

あて先
〒154-8528
(株)エンターブレイン
ファミ通キューブ編集部
「エムブレム騎士団」係

はみだしおたより

ガムを噛みながら書いてます。(青森県・キイチ)●ポテトチップスを食べながら返事を書いています。

いいかげんに『ファイアーエムブレム』の新聞をやってください！（千葉県・マルス大好き）●そんなあなたに朗報！　なんと前ページで『エムブレム騎士団』が連載開始！　もう見た？

うきうき ポケモン大好き家族！

ボク	おねえちゃん	おとうさん	おかあさん	おじいちゃん	あかちゃん
とっても元気なポケモン大好きっ子。	成績優秀。一家の良識派である。	見た目よりも激しい熱血オヤジ。	天然が人気の脳天気お母さん。	のんびり屋で、意外とエッチ……。	いまや一家でいちばんの人気者。

急に寒くなったけど、風邪をひかないようにね！　そんな寒さもぶっ飛ぶ情報を入手したのだ～。

“みなみのことう”でラティアス、ラティオスに会える！

『エメラルド』と『ルビー・サファイア』では、ふつうにプレイすると、ラティアスかラティオスのどちらかしか入手できないよね。しかし全国各地で配布される“むげんのチケット”を手に入れれば、入手できなかったほうのポケモンが出現する“みなみのことう”へ行けるぞ！“むげんのチケット”の入手方法は30ページをチェック！　ここでは“みなみのことう”へ行く方法と捕まえるときの注意点を紹介！

ミナモシティの船乗り場へ

➡チケットを入手したらミナモシティへ行こう。

“みなみのことう”へ到着

⬅船に乗れば、みなみのことうに到着だ！

石碑を調べると……

➡島の奥へ進んで、広場にある石碑を調べてみよう。

ラティオス登場！

“こころのしずく”を持っている！

⬅なんとラティオスが登場。捕まえてみると、“こころのしずく”も持っている！　すでにラティオスを捕まえているときは、ここでラティアスが登場するぞ。

●●● 捕まえるときの注意点 ●●●

エメラルド

逃げたり、負けたりしても、再び“みなみのことう”へ行けば、また戦うことができる。倒してしまった場合は、もう1度殿堂入りをしてから“みなみのことう”へ行ってみよう。すると再度戦うことができるぞ。

ルビー・サファイア

倒してしまったり、自分が逃げ出したりなどして捕まえられなかった場合は、もう2度と会えなくなってしまうので注意！　“みなみのことう”へは1度しか行くことができないので、ハイパーボールやリピートボールをたくさん用意しておこう。準備が整ったら“みなみのことう”へ出発するまえに、必ずレポートを書いておくこと。倒してしまったりなどして捕獲に失敗したら、電源を切って出発するまえからやり直しをするといいぞ。

ピチュー、ピカチュウ、ライチュウだけの専用わざ“ボルテッカー”だ！

ビッグニュース！　♂と♀のピカチュウのどちらかに“でんきだま”を持たせて、さらにペアで育てやさんに預けると、ボルテッカーという専用わざを覚えたピチューのタマゴが生まれるんだ！　ボルテッカーは、でんきタイプ最強クラスの新しいわざだよ！

ボルテッカーを覚えたピチューが生まれた！

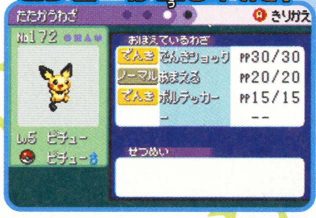

⬆“でんきだま”は、やせいのピカチュウが、たまに持っているどうぐなんだ。

いのちをかけて攻撃するデンジャラスなわざ

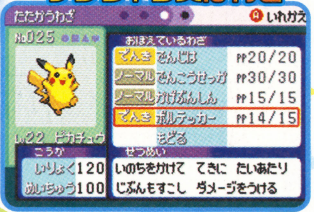

⬆ピチュー、ピカチュウ、ライチュウしか覚えられない、専用わざなのだ。

でんきのひかりに包まれて攻撃するのだ！

⬆攻撃すると自分も少しダメージを受けちゃうけど、攻撃力がかなり高いんだよ。

このページで取りあげているゲーム　ポケットモンスター ルビー・サファイア/ゲームボーイアドバンス　ポケットモンスターエメラルド/ゲームボーイアドバンス

イラストサファリゾーン

●愛媛県　おやゆび姫

●岐阜県　水城ひより

➡エメラルド色でまとめてステキよね。主人公の瞳も綺麗だな～。

●佐賀県　アオ

➡『エメラルド』の主人公とブースターって、珍しいツーショットね。

今月の殿堂入り

●長野県　空矢ゆみ

➡スイクン、エンテイ、ライコウ。それぞれなにかを語りかけてくるような、そんな気がするイラストよね。私は、このままスイクンが入手できたよ！

みんな最初はどれにした？

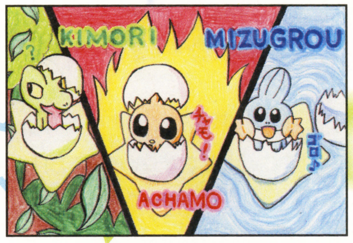

●福岡県　チャモぴょん

➡お～、なかなかかわいいイラストじゃのお。思わずほおずりしたくなるわい。

おかあさんのポケモン姓名判断

おかあさんのポケモン姓名判断のコーナーよぉ。まえに募集したデオキシスのニックネームが、やっと決まったの。新潟県にお住まいの一二三さんがつけてくれた、"ロドリゲス"に決定！　"ロドリゲス"にした理由は、強き男の名前はロドリゲスと決まってるらしいのよ。デオキシスの性別ってどうなってるのかしらねぇ……。それでもロドリゲスって響きがとってもステキ。家族みんなに話したら、全員が、それっぽい！　って気に入ってくれたわ。それじゃあつぎのお題はラルトスにするわよ～。

決定　ニックネーム　ロドリゲス

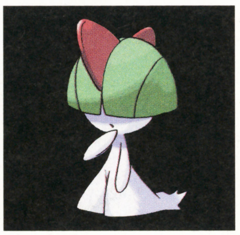

今回のお題：ラルトス

今月のコイキング賞

"かみなり"呼んじゃうかも!?

●愛知県　こじピカ

➡てるピカチュウとはビックリじゃ。かみなりを呼んできそうな気がするの～。

すべてのあて先はこちらまで

ポケモン大好き家族ではイラストや自慢話、持っているグッズの写真などを大募集！　応募するときは138ページの応募の決まりを読もう。

〒154-8528　(株)エンターブレイン
ファミ通キューブ編集部「ポケモン大好き家族」係

はみだしおたより

先月号の最強トレーナー育成奥義書が役に立ちました。（神奈川県・匿名希望）

●今月号は育成奥義書の第2弾が付録なので、それも役に立ってる？

©2004 Pokémon. ©1995-2004 Nintendo/Creatures Inc./GAME FREAK inc.　ポケットモンスター・Pokémon・ポケットモンスターエメラルドは任天堂・クリーチャーズ・ゲームフリークの登録商標です。

はみだしおたより

友だちに先天的音楽機能不全状態の人がいます。(兵庫県・土星三)

●ストレートに"音痴"と言わないとこが優しいんだか、イヤミなんだか。

カービィのカービィによるカービィのための学校

カービィ学園

第32回：秋は『星のカービィ』プレイで決まり

みんなは『星のカービィ』シリーズの、どのタイトルがいちばんのお気に入りかな？ 『コロコロカービィ』や『カービィボウル』もあったよね。サテラビューで配信されていたミニゲーム集はマニア度が高いぞ。

○月×日 日直 カービィ

秋も元気に『カービィ』三昧！ シリーズ3タイトルで大運動会開催

↑まだまだ熱い『カービィ』タイトルで盛り上がっちゃおう。

これからの寒さに負けまいと、カービィ学園では『カービィ』シリーズ3タイトルによる賞品つき大運動会を開催します。締切は11月20日(当日消印有効)。発表は2月号(12月21日発売)で行うぞ。それぞれ、記録がわかる写真を送ってね！

『星のカービィ 夢の泉デラックス』編

賞品：上位3名に"『星のカービィ』DXぬいぐるみ"を進呈

カービィのエアグラインド レベル1タイムアタック

『カービィのエアライド』の元になったサブゲーム、カービィのエアグラインドでタイムアタックに挑戦だ。レール上にある黒レールを避けるときと、着地のときが加速のチャンスだぞ。

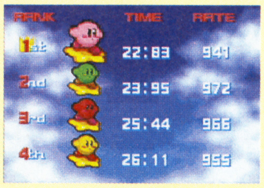

←ゴールタイムが表示された画面を送ってね。

レギュレーション

カービィのエアグラインドの、レベル1のゴールタイムを競う。

『カービィのエアライド』編

賞品：上位3名に"『星のカービィ』目覚まし時計"を進呈

シティトライアル VSデデデ ハイスコアタイムアタック

数々のスタジアムでバトルが楽しめるシティトライアル。そのスタジアムのうちのひとつ、"VSデデデ"のハイスコアにチャレンジしよう。注意点は、ひとりプレイでスタジアムに挑むことだ。

←ハイスコア表示画面を撮影。ひとりプレイであることが条件だぞ。

レギュレーション

シティトライアルのスタジアム、VSデデデにひとりプレイで挑戦。

『星のカービィ 鏡の大迷宮』編

賞品：抽選で3名に"アニメ『星のカービィ』ビデオ まんまるセレクション"を進呈

かちぬきボスバトル みんなで勝ち抜きクリアー

ゲーム中に登場したすべてのボスと戦うサブゲーム、かちぬきボスバトルに挑戦しよう。この競技では、みごとクリアーした人の中から抽選で3名に賞品をプレゼントしちゃうぞ！

←クリアー後のトロフィー取得画面を送ろう。

レギュレーション

サブゲーム"かちぬきボスバトル"をクリアーすればオーケー。

敵キャラフィーチャー

『カービィ』シリーズに登場する敵キャラを愛するこのコーナー。いままで日の当たらなかった(？)敵キャラを語れるとあって人気急上昇中！

岐阜県 ロイヤル

↑あまりのかわいさに、カービィもメロメロ!?

フォーリー

空中に浮いていて、カービィが近づくと落下して爆発する。

岡山県 Rネコ

↑いたずらにわざとかかるほど愛してるようです。

プランク

カービィの顔にいたずら書きをしたり、とにかくいたずら好き。

徳島県 すだち

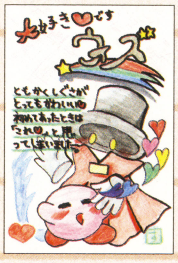

↑器用な手つきとしぐさに、きっと惚れたんだね。

ウィズ

エリアフのボス。シルクハットからいろいろな物を出してくる。

神奈川県 星さや

↑マフラーを巻いた姿は、たしかにかっこいいよね。

エアロスター

巨大飛行機姿の中ボス。ミサイルと爆弾で攻撃してくる。

このページで取りあげているゲーム 星のカービィ 夢の泉デラックス／ゲームボーイアドバンス カービィのエアライド／ゲームキューブ 星のカービィ 鏡の大迷宮／ゲームボーイアドバンス

©1993-2002 HAL Laboratory,Inc. / Nintendo ©2003 HAL Laboratory,Inc. / Nintendo ©2004 HAL Laboratory,Inc. / Nintendo ©Nintendo / HAL Laboratory,Inc. ©Nintendo / HAL Laboratory,Inc.・CBC

新コピー能力研究所

全コーナーの中でもっとも出席率の高い、新コピー能力研究所。このまま学園が研究所一色に染まるぐらい応援よろしく！

スペース

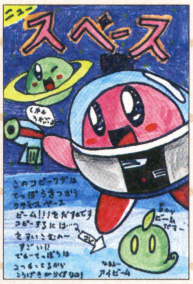

⬆宇宙に進出!? スペースビームを発射して、エイリアンと対決だ！

埼玉県 尾川紗也果

デデデ

⬅ついに登場、デデデ大王の能力をカービィが披露。テテテもいいね。

香川県 カイサーノ

たぬき

⬅しっぽで攻撃＆変身。たぬきだけに、変身した能力は偽物だったり。

静岡県 亜亞香

ウェイター

⬅コックカービィと並べば、カービィレストランが開店しちゃうかも？

栃木県 DJ

バケツ

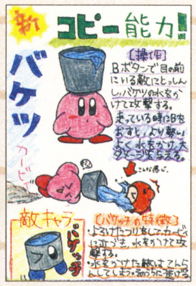

⬅カービィったら、もしかして遅刻でもして立たされてるのかな？

京都府 安藤夏

カタツムリ

⬅攻撃が防げるのはいいけれど、進むのがすごーく遅くなりそうだね。

大分県 田村昂大

カービィアニメ応援団

まだまだ忘れられないアニメ版『星のカービィ』。これからもみんなで応援して、もっともっと盛り上げていこう！

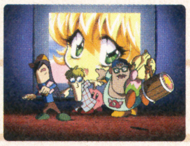

千葉県 ともとも

⬆第89話の衝撃的(!?)なお話。意外といいのに……。

⬇現実のアニメ業界の裏側を鋭くついた問題作!?

静岡県 効果音

カービィ4コマ劇場

長野県 森山真衣

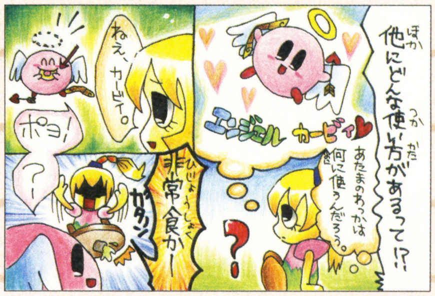

⬆天使の輪も、カービィにかかればドーナッツになっちゃうのかも!?

埼玉県 小林拓磨

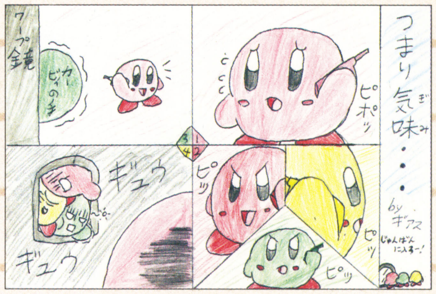

⬅そんなに一度にきたら、タイヘンなことに。順番は守ってください〜。

カービィ イラスト美術室 今月のピカイチ！

和歌山県 こでまり

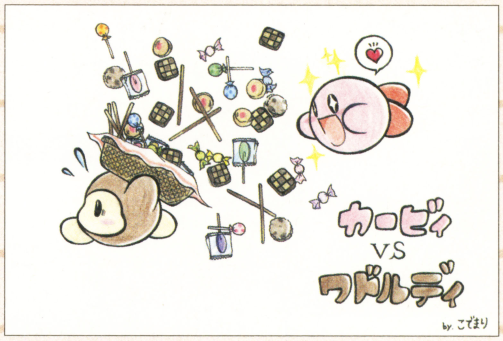

⬅クッキーやアメ、ポッキーをかついで逃げるワドルディ。みんなのおやつが、このままではカービィの餌食に……。逃げろ〜。

神奈川県 ふろすと

⬅ビームカービィが好きなふろすとさんの愛情たっぷりのイラストです。

千葉県 ずばら

⬅『スーパーデラックス』の、ボスとの連続バトル"格闘王への道"は熱いぜ！

カービィ学園出席のご案内

各教室(コーナー)へ出席していただいた方には、それぞれ500円分の図書カードをプレゼントします。新企画コーナーに加えて、従来の写真部やコピー能力指南道場への参加もお待ちしております。138ページの応募の決まりをよく読んで応募してくださいね。

あて先
〒154-8528
(株)エンターブレイン
ファミ通キューブ編集部
『カービィ学園』係

はみだしおたより

最近、友だちが恋に目覚めかけている。どうしたらいいものか。(三重県・アイス！)

●負けずに自分も恋をする、をおススメ。ただし、相手はちゃんと選ぶよーに。

第41回 マリオファン新聞

今回は『ペーパーマリオRPG』のビックリスクープをドドーンと紹介!! もうクリアーしちゃった人も、そうでない人も試してみてはいかがかな？

はみだしおたより
生パスタ食べたいです。（埼玉県・カブーン）
●茹でずにそのままパリパリ食べちゃいなよ！

友だちに自慢しよう！『ペーパーマリオRPG』のビックリスクープを大紹介!!

あれ!? この人は……

（千葉県／あおテレサ）

バッジの“エムブレームL”と“エムブレームW”を同時に装備すると、マリオの服がワルイージの色に変わるぞ。

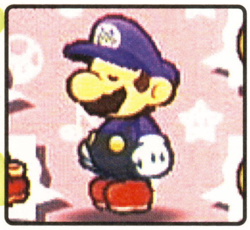

⬅エムブレームLはピカリーしんでん内で入手。エムブレームWはダマスから買おう。

懐かしのあのキャラクターに再会!!

（福岡県／となりのポボロ）

ピカリーしんでんに行くと……

ゲームをクリアーしたあと、リッチリッチエクスプレスに乗ってピカリーヒルズへ。ピカリーしんでんの前の広場に『マリオストーリー』に登場したレサレサがいるぞ。

⬆➡ピカリーヒルズのいちばん奥にあるのがピカリーしんでん。今作でレサレサに会えるなんてビックリだね。

チュチュリーナが仲間になる!!

（静岡県／橘）

おなやみセンターで「???」の依頼を受け、指定の場所に行こう。依頼人はなんとチュチュリーナ。依頼品を彼女のもとへ届けると、チュチュリーナが仲間になるのだ。

依頼品をゲット!!

仲間になった!!

⬆ゴンババ城のゴンババがいた部屋へ行き、フロアの中央部分にクラウダの息を吹きかけると、宝箱（ピッキョローンC）が出現する。

⬅再びナンシーの家の屋根の上へ行き、チュチュリーナに話しかければ依頼が完了。仲間になるぞ。

バニーテレサの秘密

（埼玉県／さわやかさん）

ゆうぎ場にいるバニーテレサ。ペーパーモードで柵の中に入り、話しかけると彼女のいろんな情報がゲットできるぞ。

何の話かな!?

マリオご意見板

●『ペーパーマリオRPG』サイコーです!! マリオのアクションがとってもおもしろいです。ピーチやクッパを動かせるのもいいですネ!! （静岡県／佐野綾香）

●上でも紹介しているように、『ペーパーマリオRPG』にはお楽しみ要素がたくさん隠されているよ!! 捜してみてね!!

●みなさんは『ペーパーマリオRPG』のチビヨッシーにどんな名前をつけましたか？ 私の弟は“ドラえもん”とつけていました。マリオを乗せてジャンプするときは“タケコプター”と言っています。
（和歌山県／リルム）

●キミのチビヨッシーの名前を大募集！

（大阪府／アルテマの書）

⬅ロールパンやロールキャベツもあり!? すぐ食べられちゃいそうだけど……。

（山口県／ポエット）

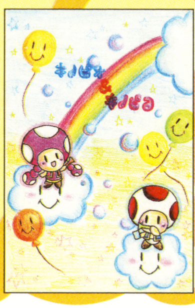

➡メルヘンな雰囲気と色鉛筆が合うね！ 雲に乗って気持ちよさそう！

マーコのファッションチェック

お姫様風キャサリン

（長野県／森山真衣の作品）

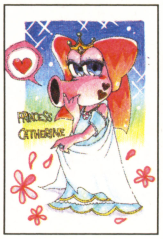

➡あらま！ カワイイじゃない。私のほうがカワイイけどねン。

パンプキン風デイジー

（岐阜県／水無月純の作品）

⬅洋服と髪についているミニミニカボチャがいい感じよン。

シスター風ピーチ

（北海道／ゆずきちの作品）

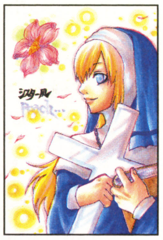

➡シスターピーチちゃんの笑顔にめちゃくちゃ癒されるわ〜。

ハロウィン風ピーチ

（東京都／ゆえの緋の作品）

⬅黒いドレスもバッチリ着こなすピーチちゃん。さすがねン。

©2004 Nintendo Game developed by INTELLIGENT SYSTEMS.

マリオランキング

みんなの意見をもとに、マリオに関するいろんなことをランキング!! 次回のお題も募集中。

今月のお題 **懸賞によく応募しそうなキャラは?**

1位 ルイージ　2位 ピーチ　3位 デイジー

●ルイージに1票。マリオが冒険しているときに応募してそう。(東京都/さやか)　●ピーチに1票。はがきを出せば必ず当たってそう。(滋賀県/スターパーティ)　●デイジーに1票。粘り強く何枚も書いてそう。ポストに入れるとき必死に願ってそう。(滋賀県/島津亜由美)　●欲が体から溢れているワリオに1票。あのお腹には、お金や食べ物などが詰まっていそう。(神奈川県/小泉尚史)　●ルイージに1票。欲しい物があるときに、何十枚もはがきを使って応募してそう。(千葉県/ピク也)

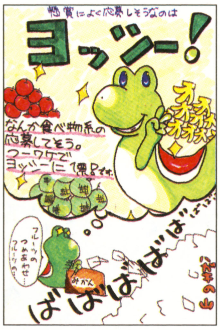

(福島県/ぷち)

⬅食べ物を懸賞で当てるまえに、はがきもペロッと食べちゃいそうじゃない!?

つぎのお題は
新商品をすぐ買いそうなキャラは?
(千葉県/ヤマムー)

読者さんのマンガだよ!

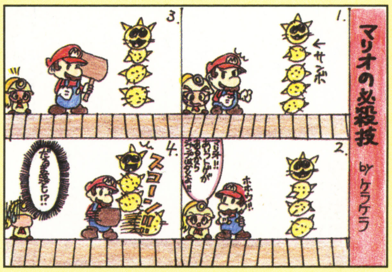

(愛知県/ケラケラ)

『ペーパーマリオRPG』より

⬅1個ずつ倒せなかったらもう一度やり直しとかね。……ダメ?

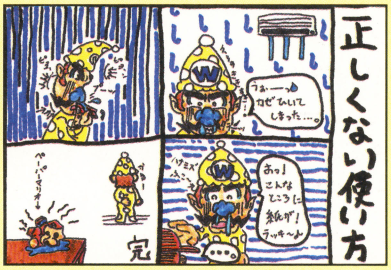

(兵庫県/正義の騎士)

『ペーパーマリオRPG』より

⬅ワリオなら紙がマリオと気づいても、鼻をかみそうな気が……。

はみだしおたより
いただきマウス。(兵庫県・まさやん)　●ごちそうサマンサ!

マリオファミリーファン通信

●ランペル大好き! 最初は悪そうなヤツって思ったけど、いまはものすごく好き。(京都府/ラズベリー)　●LOVEプニ族。すごいかわいいと思いました。(埼玉県/かるがーも)

(富山県/神崎匁)

⬆渋くてステキなおじさまって感じ!? 仲間になるときは感動的だったね。

(大阪府/スター)

⬆この髪型がめちゃくちゃキュート!! ちっちゃいところもまたキュート!!

おたより&イラスト送ってね!

このコーナーではみんなからの楽しいおたよりを大募集! 採用された方にはファミ通キューブ+アドバンス特製図書カードをプレゼントするよ! 138ページの応募の決まりを読んでから送ってね!!

♥♥♥♥♥ あて先 ♥♥♥♥♥
〒154-8528
(株)エンターブレイン
ファミ通キューブ編集部『マリオファン新聞』係

あなたは クッパ派? ドンキーコング派?

クッパ派のご意見

●強いしかっこいいっスネ!(大阪府/ネジっコ)　●負けてばっかなのに健気なところが好き。キバもラブリー。(大分県/クロス)　●『マリオ&ルイージRPG』や、『ペーパーマリオRPG』で助けられたことがあるので好き。(千葉県/アイスクリーナー)　●『マリオパーティ』シリーズでやさしいところがあったのがいい。(三重県/チッチャ)

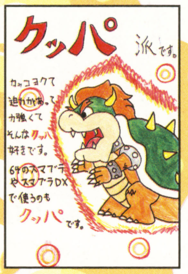

(福岡県/BOY)

(東京都/カイ)

ドンキーコング派のご意見

●ドンキーはゲームの主人公になったことがあるし、ネクタイがかっこいい。アニメもあったのでドンキー派です!!(千葉県/スターほっくす)　●ドンキーのほうがかわいらしいのでドンキーがいい。(神奈川県/つむふ)　●ドンキーに決まってます。『マリオパーティ5』でも、プレイヤーキャラクターとして使えれば……。(神奈川県/山下諒)

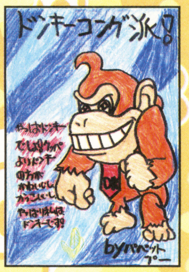

(東京都/パペットブー)

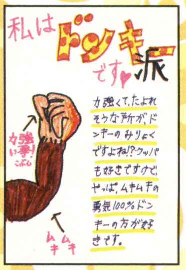

(熊本県/夢のキララ)

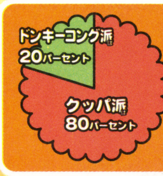

気になる結果は……?
重量級対決はクッパに軍配がっ!! 『ペーパーマリオRPG』でクッパを操作できたのが票を集めた決め手!?

つぎのお題は
あなたは **ノコノコ派? クリボー派?**

バナナの上で書いてます。（静岡県・あかんオカカン）●そういえば、そこはかとなくバナナの香りが……。

LOVE LOVE ピクミン

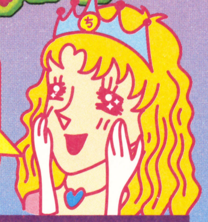

奈良県、りみさんから質問よ❤ 「チヅコさんの好きな食べ物は？」。そうねえ、チーズケーキとぉ、ハニークッキーかな❤ それを焼酎でクイっとね、流し込むのよっ❤

乙女のお悩み相談室

今月のお悩み 助けて！ ダイオウデメマダラはどうやって倒せばいいの!?（鹿児島県・紫マリオ）

チヅコ、生物の中でもこのダイオウデメマダラがとくに苦手なの！ だって顔がコワいじゃない！ こんなキモいのに可愛いピクちゃんが食べられちゃうなんて、許せないわ！ 悔しさも倍増よ！ 手強い相手だけど、下の方法なら犠牲を出さずに倒せるわ。がんばって！

今月の悪者

ダイオウデメマダラ

チヅコ♡メモ

地下の生物で、おっきい舌を振り回して相手を飲みこむの。雄叫びでピクちゃんが混乱しちゃったら、Bボタンで呼んで落ち着かせてね❤

準備 ピクミンは3匹もいればオーケー！

⬆大勢で戦うのはかえってキケン！ 攻撃力が高い赤ピクミンちゃんがいいわね。

相手の正面に接近して舌攻撃をかわす！

⬆➡ダイオウデメマダラは、クチの前に近づくと舌を出すの。急いで後ろに下がって攻撃をかわすのよ！

食われるな！

すかさずピクミンを投げつける！

⬅舌が引っこめられたらすぐに反撃よ！ 鼻のあたりをねらってピクちゃんを投げつけて！

振り払われるまえに

ピクミン回収！

➡相手がジャンプしそうになったらBボタンで回収！ これをくり返せば勝てるわ！

ホコタテ画報

イラストは技術よりも愛！ アナタの"ピクミンLOVE"な気持ち、イラストに込めてチヅコに届けてっ！

北海道・聖夜

⬅ピクちゃんとコガネモチのおいかけっこ。早くぶつけないと地面に潜られちゃうぞ❤

大阪府・ひまわり

⬇葉っぱから落ちる水滴と、それを見つめる青ピクミンちゃん。いやぁん、とってもラヴリー❤

福島県・鈴猫

⬆今月は青ピクミンちゃんが大人気❤ 水に強い理由は油にあったのね……って、ホント？

神奈川県・竹中まみ

⬇「真の姿」ってなんのことかしら？ チヅコはいつだって乙女よ……ココロは（ニヤリ）。

ルーイのサバイバルクッキング

今日のメニュー **ダイオウデメマダラのタンシチュー**

『ピクミン2』の生物が材料のお料理コーナー。読者ちゃんのオリジナルレシピも募集してるから、生物図鑑を見ながら考えてみてね❤ さて今回は、左のページでブッ倒した巨大生物をクッキング❤ あったかメニューでポカポカにな・あ・れ❤

材料
ダイオウデメマダラ …… 1体
パンモドキ …… 1体

ルーイ： まずは材料からタン（舌）を取り外します。根もとのほうから……よいしょっと（ブチッ）。
チヅコ： ひぃっ！ ……今日はいきなりグロいわね……うっぷ。
ルーイ： これを軽く茹でて、流水にさらして下ごしらえ。チヅコさん、ソースのほうはどうですか？
チヅコ： 別のおナベでデミグラスソース、トマトペースト、赤ワイン、ハーブなどをグツグツ煮こんで……うーん、いい香り❤
ルーイ： できたようですね。ではそこにタンを入れて煮こみます。
チヅコ： ちょっとルーイちゃん！ まるごと1本入れるの!?
ルーイ： 強火のち弱火で40分ほど煮こみ、タンがやわらかくなったら、はい、完成です。
チヅコ： うわぁ……ナベから舌がベローンって……。
ルーイ： パンモドキをソースにひたしながら食べるとまた美味です。
チヅコ： あ！ そのパンモドキまだ生きてる！ ちょっと、ナベ持ってかないで！ 運ぶなってコラァ！

できあがり❤

オリマーのたぶんこんな感じ

想像をふくらませて、オリマーちゃんのセリフを考えましょ❤ 今月の優秀作はコチラ（→）。ルーイちゃんがヘソを曲げた理由よりも、どうやってタマゴに入ったかのほうが気になるわ。

今月のお題

ルーイ！ あやまるから出てこいよ！（群馬県・もりひろ）

●これ、おまえが産んだの？（北海道・大トロ）
❤赤ピクミンちゃんのタマゴってことは……中身はタネ!?

●これが新しいドルフィン号……。（大阪府・ニャスケ）
❤乗れるのはひとりだけ。ゴロゴロ転がって移動するらしいわ。

●この中にピクミンがぎっしり詰まってるらしいぞ。（徳島県・さくら）
❤ピクミンちゃんの福袋みたいなものかしら？ 何色が多いかな❤

●僕がパパだよ～。あぶぶぅ～。（東京都・シバふー）
❤このあとヘビガラスが生まれてオリマーはたいへんなことに……。

●賞味期限切れてる……。（栃木県・よろピクミン）
❤どんだけほっといたのよっ！ 食べ物は大切になさい！

次回のお題はコレ！

（例）ミディアムレアでお願いします

ピクピク？ ほ❤え❤む

落ち葉のじゅうたんに寝ころんで
秋の空を眺めていたら
風が吹いて 枯葉が舞ったの
ほっぺに葉っぱが触れてくすぐったいわ
うふふふ……うふふふ……
うふふ **ギャアアアアアァァ!**
枯葉じゃねえ！ ハンボ！ ハンボの大群！

新コーナーのおしらせ

みんな注目！ いきなりだけど新コーナーの告知よ。タイトルは「ズバっと伝言板！」。『ピクミン2』のキャラクターに、あなたの思いをズババっとぶつけちゃいましょ❤ っていうコーナー。「カワイくて好き」とか「役に立つ！」といった意見はもちろん、「それはどーなの？」みたいな意見もオーケーよ！ 赤ピクミンちゃんに言いたいことを送ってね！

トップバッターは **赤ピクミン!**

メール おはがき 大募集!!

『LOVE LOVE ピクミン』では、みんなからのおはがきやEメールを募集してまぁす❤ 138ページの応募の決まりをよ～く読んでから送ってね❤ 最近、名前の書き忘れなんかが多いから注意！ テストだと0点になっちゃうぞ❤

E-Mailの場合は
famitsu-cube@ml.enterbrain.co.jp

おはがきの場合は
〒154-8528 （株）エンターブレイン ファミ通キューブ編集部 LOVE LOVE ピクミン 係 まで

はみだしおたより

さわってみても、いいですかぁ～？（福岡県・明太子）

●ニンテンドーDSのコマーシャルやってるねぇ！『ピクミン』も出してほしいよね！

©2004 Nintendo

もうすぐ修学旅行どこに行くの？（埼玉県・匿名希望）

●いいなぁ修学旅行。近ごろは海外とかもあるんでしょ？

どうぶつの村だより

だい40ごう　10がつ21にちはっこう　むらのしんぶんしゃ

村だよりレポーター③ みぁはとアンジェの 突撃！ ご意見番

今月のテーマ／村長になったら何をする？

村長になれたら、よりよい村をめざす？　それとも特権を活かしてやりたい放題？　アナタはどっち!?

アンジェ　まずはよりよい村をめざす派のご意見から。**「村を広げて住人が15人以上入れるようにする。15人しか入れないのはさみしいよー」**ってのは火苦民くん。

みぁは　確かに。村人が増えれば引っ越す人も減るし、さみしい思いをしなくてもいいもんね。

アンジェ　関口穂ちゃんは**「ゆうえんちをつくる〜!!　みんなよろこぶ。ワ〜イ♪」**だって。

みぁは　かわいいねぇ〜。サボッテンちゃんからも**「遊園地を作る」**ってはがきがきてるよ。

アンジェ　でも**「そのためのお金は住民に稼がせる」**って……。

みぁは　……どっちかっていうとやりたい放題派の意見ね。

アンジェ　はるちゃんは**「リセットさんをクビにする。つぎからはラケットさんに叱ってもらう」**。

みぁは　……よっぽどリセットさんに叱られたのね。

アンジェ　みぁはは村長になったら、やっぱりケーキ屋を作るの？

みぁは　う〜ん、それもいいけど学校を作りたいなぁ。

アンジェ　が、学校!?

みぁは　お菓子職人育成学校。

アンジェ　……やっぱりね。（はぁ）

次回のテーマ
○○（登場人物）への手紙

亜亞香さんのご意見

⬅便利になるけど、たぬきちが商売しづらくなるかもね。（みぁは）

まめさんのご意見

⬆ホテルやビルはハイテクの部類に入るのかなぁ……うーん？（アンジェ）

今月のみぁは＆アンジェ

ガイア画伯

⬆乙女チックな雰囲気が私にピッタリね!!　春っぽいところはご愛敬？（みぁは）

石田ヒロミ画伯

⬆か、かわいい——!!　すごく上手だし、文句なし!!（みぁは）

ネャイリィー画伯

⬆Vの字の口がキュート。季節感もGOODよ。（アンジェ）

新村長から
だい40ごうのごあいさつ

夏はあんなに暑かったのにどんどん寒くなりますね。ところで寒くなると屁が激し……。

♪4コマ劇場♪

今月はなぜかあやしいネコが大人気。原点回帰か（←？）。

彩姫らびさんの作品

⬆住民と同じ顔にしたらややこしそう……って、いくらなんでも間違えるわけないか。第2弾希望!!

颪丸さんの作品

⬇ひとだま捜しってめんどくさいよねー。気持ちはわかる。

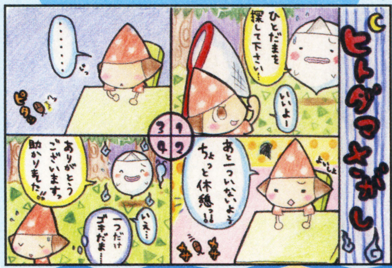

ふろすとさんの作品

⬆これは怖い!!　蛍光ペンとかで描いても怖いかも。

© 2001-2003 Nintendo

とたけけファンクラブ

まーそんさんの作品

⬅メタルの雰囲気がよく出てる＆悪の道一直線って感じの女の子が笑える。

夜ノ月りえさんの作品

⬆うんうん。なんかすがすがしい感じだよね。

もみじ饅頭さんの作品

⬆村のみんなで聞きたいよね、とたけけの曲。

とたけけに負けるな! 私設応援団

今月もとたけけ以外のキャラクターへの応援はがきが多数。なんとなくレギュラー化しそうなこのコーナーへの投稿、待ってるよ〜。

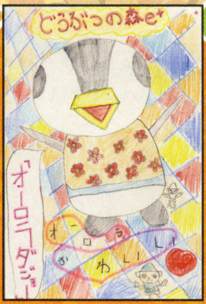

松浦杏莉さんの作品

ちゃたごんさんの作品

竹中まみさんの作品

各コーナーへの投稿をお待ちしています。138ページの応募のきまりを守ってね。イラスト、マンガ、あて先はペンなどで見やすく描いてください。ご意見番への投稿は発売日の翌月25日ごろ締切ですから〜。残念っ!

今月のあて先

ぽれろさんの作品

はみだしおたより

アンケートはがきでの投稿は採用しないの?。(東京都・マリモ!!)

●そんなことはないけど、アンケートはがきだと、どのコーナーあてなのかわからないから、採用される可能性は低いかもね。

森のびじゅつかん

今月の村だより大賞

滝川智香画伯『わびさび』

⬆和といえば埴輪。切り貼りのセンスが抜群! 彩色もいい。言うことなし。

竹下桃子画伯『果汁ヒャクパー』

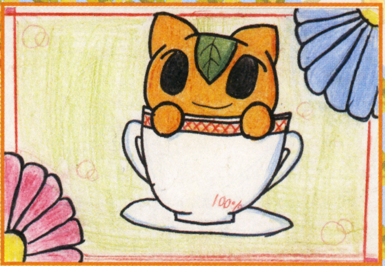

➡かわいい〜!! カップにかかった両手がたまらん!!

さっちぃ画伯『人生悠々』

⬅わははははは!! みつをも脱帽って感じ。

ニャスケ画伯『遠い思い出』

➡なべのすけの貴重な一枚! なんちて。

くろちろこ画伯『逃げろ!』

⬆もはや常連の風格。目の描きかたと彩色のまとめかたがマル。

今月のシュールな人たち

キノ画伯『ヒマな人その1』

⬆出番が限られてるからね〜。ヒマだわね。

鮎るか画伯『ヒマな人その2』

⬆左の絵と激似!! ふたりは前世で友だちかも?

きょうのできごと by なっち

トライフォースタイムス
Tri-Force Times

第60号
発行●三角新聞社
ハイラル城下町○番×号

さわやかな風と高い空に、深まりゆく秋を感じられる季節になりました。空気も日々涼しさを増し、北の地方からは冬支度の話題が届くほど。読者のみなさんも風邪などひかぬよう、食事や運動で万全な体力作りをしてはいかがでしょうか。(T.T.編集部)

ツアー大流行! お遍路さんブームにうるおう旅行業界

最近の不景気や自然災害の影響もあってか、いま、お遍路さんが静かなブームとなっている。これはハイラル各地の神殿をめぐり、無事に終えれば願いがかなうという願かけの一種。今年のお遍路さんの数は昨年の倍以上になっており、ますます増え続けているようだ。これに目をつけた観光業界は、各社ともパックツアーをこぞって発売。巡礼と同時に名所観光もできるということで、利用者の評判もいい。ブームはとうぶんのあいだ続くと見られ、観光業界にも思わぬ追い風となりそうだ。
(スクープ提供・ニャスケ氏、文責・ポストマン)

コメント
ツアー体験者
ロースさん

「神殿なんて初めて行ったけど、なんと言うか、心が洗われる気分になったわ。これならお願いもかなうんじゃないのかねぇ。自分ひとりじゃなかなか行けない場所だから、ツアーに参加して正解だったよ」

順路の一例

お遍路の順路はパックツアーごとに異なる。以下はもっとも一般的な順路例。炎の神殿と水の神殿を経由するため、このツアーに子供が参加することはできない。

森の神殿

炎の神殿

水の神殿

闇の神殿

量産化なるか 魔法のキノコ研究開始

優れた薬効で知られる魔法のキノコの培養実験が、先日クロックタウン生物研究所で始められた。これが成功すれば自生場所が不明だった魔法のキノコの量産化が可能になるとあり、医療業界も注目している。
(スクープ提供・西山孝之氏、文責・リンク)

←キノコはトイレや汚れたパンツに生えるが、場所の特定は難しい。

→量産化に成功すれば、高価な青いクスリも手に入りやすくなるという。

シリーズ・あの人はダレ? ホーホーおじさんの正体とは

旅行好きにはおなじみのホーホーおじさん。船も使わず島を旅する彼の正体は誰なのか、いま秘かな話題になっている。心当たりのある方は本誌までご連絡のほどを。
(スクープ提供・つむふ氏、文責・リンク)

←周囲の動きをよそに今日もおじさんは望遠鏡をのぞく。

~涼秋の名月の下、一夜の夢を~ イカーナ舞踏会開催

イカーナ建国400周年を記念した大舞踏会が、この秋イカーナ城で開催されることになった。重要文化財であるイカーナ城の大広間を利用することには賛否両論あったが、長年城を管理するダンペイ氏の「舞踏会程度で壊れるものではないし、歴史に親しんでもらういい機会だ」との意見もあり会場に決まった。現在運営事務局では舞踏会への参加者を広く募集しており、すでに多くの希望者が集まっているらしい。参加締切は今月末なので、参加を希望する方はお急ぎのこと。
(スクープ提供・時流稀あきる氏、文責・ポストマン)

↑修復作業が行われる大広間。かつての輝きを取り戻せる日は近い。

↑舞踏会に向け練習する人も。演目もフリーから社交ダンスまで多彩だ。

読者の広場

『ふしぎのぼうし』も発売間近！ 秋の夜長を新作『ゼルダ』でじっくり楽しみましょう。

●ひとつのコーナーに妹とふたりで出したらどうなりますか？ 片方が載ったらもう片方はボツになりますよね……。（長崎県／卍）

○当コーナーでは、多くの読者に採用の喜びを味わっていただきたいので、同一住所からの複数採用はなるべく行わないようにしています。ですがネタやイラストの輝きしだいではもちろん例外もあります。妹さんとふたり仲よく挑戦してみてくださいね！

答えて！デクの樹サマ

Q「なぜマトにフックショットを当てると高いところに行けるの？」（京都府／トライフォース）

A「フックショットのバネが戻る力はとても強い。リンクの体重程度なら軽々と引っぱれるから、高いところまで移動できるのじゃな。逆にリンクが重ければ、フックショットで刺したものを動かすこともできるというぞ。今回は素朴じゃが勉強になる質問じゃな。みなも疑問を感じる心を忘れんようにな」

ハイラル博物誌 第10回 弓と矢

主力の飛び道具として便利な弓と矢。リンクの戦いには欠かせませんね。静岡県ファー助さんからは『ソウルキャリバーⅡ』の弓矢はどんなに離れても届くことに驚いた」との思い出が。戦う世界が変わってもその性能に変わりなし。まさに頼りになる証拠ですね。次回は"写し絵の箱"。DXでもオーケーです。

福島県●お面屋さん

⬅狙撃の楽しさに目覚めてしまうとやめられませんよね。

大発見！トライフォース見つけ隊

戦いとはつらいものですが、本当に厳しいのは平和になってからではないでしょうか。モノを壊すのは一瞬ですが、それを作るには長い時間と手間が必要だからです。ハイラル王から世界を託されたリンクやテトラは、その覚悟を胸に新しい世界を築いていくのでしょう。それが去った者に対する、唯一の答えなのです。

岐阜県●ナツオ

⬅新たな決意で現実に挑もうとするふたりの心があふれます。

お題のお答え

今回のお題…『The Legend of Zelda（仮題）』に望むこと

●またコッコとたわむれることができますよーに。（北海道／貞子）

●リアルにイメチェンしたダークリンクが出てくれることに期待しています。（兵庫県／正義の騎士）

●『時のオカリナ』の闇の神殿のような、不気味な場所があるといいな〜。（神奈川県／滝川智香）

●本編そっちのけでハマれるミニゲームをぜひ！（大阪府／火苦民）

●ゼルダ（美人）登場と、キャラクター全員のフルボイス化を望みます！（神奈川県／ふろすと）

●とにかくやりごたえのあるゲームになることを、スゴく期待しています!!（福島県／ぴよし）

●リンクがカッコよければそれで十分です……。（北海道／まりん）

○期待に満ちたお答え感謝でした。熱意しだいで実現するのかも!?

岩手県●ぺぽん

⬅リアルリンクとリアルうさ耳の取り合わせ……ぜひ見てみたいですね！

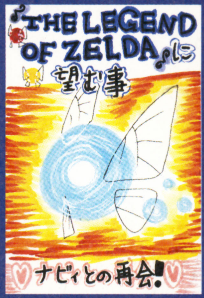

静岡県●亜亞香

⬅なんとフルボイス化と同率トップでした。彼女との思い出は薄れませんね。

イラストコーナー

千葉県●くろちろこ

⬆吹き抜ける風が感じられるようです。淡い色使いもみごと！

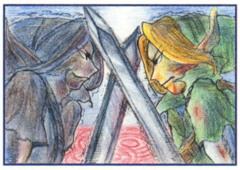

愛知県●白龍・ホワイト

⬆思わず手に汗握りますね。リンクの傷が激しさを物語ります。

北海道●龍霞千古

⬅通算5年となりました。今後ともご愛読よろしく！

東京都●ほれろ

⬅生き生きとした表情が素敵ですね。ブタとも仲よし？

和歌山県●きらいさこ

⬆絵本の中のような、ほのぼのした雰囲気が伝わってきます。

『ゼルダ』4コマ劇場

高知県●谷マコト

⬆心が折れるまでは負けではありません！ しっかり調整すれば勝利も夢では……やはり無理ですか（涙）。

ひっそり開催中…ゼルダしりとり

東京都しろあんさんのお答え。時のあなから時空移動するためのアイテムです。

時の勇者➡やまびこのしらべ➡さてつぎは？

次回のお題

"もしもリンク以外のキャラクターが主人公になるとしたら？"

『ゼルダの伝説』の主人公といえばリンクですが、もし、それ以外のサブキャラクターが主人公になったらどんなゲームになると思いますか？ 新しい主人公とゲーム内容を考えてみてください。

スクープ・質問大募集！

『ゼルダ』に関する情報や質問、新コーナー案などを随時募集中です。138ページの応募の決まりを必ず読んでから応募してください。

あて先

〒154-8528
（株）エンターブレイン
ファミ通キューブ編集部
トライフォースタイムス係

©2000 Nintendo ©2001 Nintendo ©2003 Nintendo ※このページの記事は編集部独自の解釈によって作られており、任天堂の公式設定ではありません。

RPG最高!! 穴に落ちたり壁に挟まったりしなくてすみます。（福岡県・おばちゃん）

●じゃあその穴を埋めるべく、実生活で穴に落ちたり壁に挟まったりしておくといいぜ！（六苦）

ロックマンナビゲーション ROCKMAN NAVIGATION

ついに連載第40回を超えたロックナビ。果たして43回を超えることはあるのか!? いや、超えるんだろうけど。とか言って超えなかったら大笑いだな!!

Vol.40

新作『ロックマン エグゼ』をクローズアップ!

坂本ウ（以下坂ウ） 今月は『エグゼ5』についてお送りします。

六苦燃男（以下六苦） やっぱり新キャラクターが気になるな。

坂ウ そうですね。中でも注目はカーネルで、来年公開の映画でも大活躍するらしいですよ。

六苦 俺はメディに注目だな。『コマンドミッション』のシナモンに続いてのナースだし。

坂ウ ナースブーム到来ですかね？

《『エグゼ5』はカーネルに注目!》

⬆来年公開となる映画でも主役級の扱いになるというウワサのカーネル。『エグゼ5』でもチームのリーダーとして活躍しますよ！（坂ウ）

ロックマンエグゼ4.5 リアルオペレーション オペレートインフォメーション

坂ウ さて、オペレーターとしての手腕を見せつけちゃおうというこのコーナーですが。

六苦 俺のロックは順調に育っているぜ！

坂ウ キミはロックマン以外育てていないじゃないですか。

六苦 俺は楽しいからいいんだよ！ 東京都のSLOTINもロックを使っていて、ロックに怒られたそうだ。

坂ウ なんでですか？

六苦 話している最中にスタートボタンを押すと人の話は最後まで聞いたほうがいいよ、って怒られるんだよ。

お役立ち情報 こんなコトあったぜ!

坂ウ 大阪府のまっぺさんが考えてくださったコンボをご紹介します。

六苦 ブラックボムを投げてリュウセイグンで爆発させるんだって。

⬆炎攻撃で爆発するブラックボムをリュウセイグンで爆発させるのだ！

『ロックマン』アニメ通信

アニメの新シリーズも始まってアニメ通信も絶好調！ どんどんアニメの感想を送ってくれ！

坂ウ 新シリーズが始まって最初のアニメ通信ですが、どうですか？

六苦 どうですか、とか言われてもまだ始まったばかりだしな～。新シリーズでもクロスフュージョンしたからちょっと驚いた、ぐらいかな。あとは、いきなりデューオが登場したり、3話ではほとんど忘れ去られた存在の犬飼のことを俺に思い出させてくれたり……。

坂ウ 驚きまくりじゃないですか。新シリーズもかなり期待できるってことですね。『AXESS』のラストはどうでした？

六苦 ディメンショナルエリアが地球全体を覆うってところにビビッた。リーガルがレーザーマンとクロスフュージョンするし、ゲームとは違った展開がおもしろかったな。読者的には、49話“さらばブルース”が好評みたい。

坂ウ 炎山とブルースが抱き合うシーンで、炎山ファンは感動したようです。

六苦 埼玉県の加藤舞は、そのシーンで鼻血ブーとか言っているな。つーか炎山ファンはしょっちゅう鼻血を噴いているという印象があるのは俺だけ？

坂ウ そんなことより、炎山とブルースの最初の出会いを思い出す回想シーンで、炎山の持っているPETが現在の型だった、というスルドイご指摘にも注目してあげてくださいよ！

六苦 そんなの見て見ぬフリだぜ！

放映リスト

10月23日	第4話	サラダ記念日!?
10月30日	第5話	空飛ぶナンバ野郎！
11月 6日	第6話	ストーンパニック！
11月13日	第7話	ナビカーレース！
11月20日	第8話	カーネル参上！

栃木県●ロックマンバカ

⬆まりこのクロスフュージョン姿が印象深い。（六苦）

※『ロックマンエグゼ ストリーム』は毎週土曜日朝8時30分からテレビ東京系全国ネットほかで好評放送中！ みんな観よう！

このページで取りあげているゲーム ロックマン エグゼ5／ゲームボーイアドバンス ロックマン エグゼ4.5／ゲームボーイアドバンス ロックマンX コマンドミッション／ニンテンドーゲームキューブ

今月のお題『ロックマンX コマンドミッション』の好きなところは？

坂ウ　今月のお題は『コマンドミッション』の好きなところを挙げてもらう、というものです。
六苦　やっぱ戦闘システムがいい、というところだな。キャラクターごとに必殺技があって個性豊かだし。
坂ウ　そうですね。私はゼロがお気に入りです。カゲロウ×2&コマンドアーツの攻撃力は最高です！
六苦　あ、俺コマンドミスりまくりだから同じことをやってもダメージが10000ぐらいの開きがあって安定しないからイヤな感じ。
坂ウ　ではどのキャラクターがお気に入りですか？
六苦　シナモンだな。エナジーフィールドで仲間のWE増やしたり、必殺技で回復させたりできるし。あとアクセルかな。すべての属性攻撃が使い分けられるってところがいいぜ。
坂ウ　群馬県の青い伍長さんはアブソリュートゼロとアルティメットアーマーXがお気に入りのようです。
六苦　確かにハイパーモード姿はどれもカッコイイな。
坂ウ　福岡県の名越あきほさんは、このゲームが『ロックマン』シリーズ初体験だそうです。好きなキャラクターは、ジャンゴーとスパイダーと大佐だそうですよ。
六苦　ジャンゴーはキャワイイからわかるとして、大佐とスパイダーか……。俺としてはいまでも納得がいっていないキャラクターだな。
坂ウ　まぁ気持ちはわかりますが。
六苦　あと、今回のはがきで多かったのは未プレイだけどキャラクターがイイ！　っていう意見だな。いいゲームだからぜひプレイしてみてくれ！

青森県●虹色セイ

➡すべてのブツを集めるとなるとけっこう時間がかかる。クリアー後でも楽しめるってのがいいな！（六苦）

千葉県●あくら

➡ストーリーの盛り上げ役でしたね。（坂ウ）
俺としては弱いからイマイチ。（六苦）

岩手県●仁賀沢丸

➡まだまだ甘いな。俺はパッケージを見た時点でわかってたぜ。（六苦）

東京都●アンテナ

➡確かにこの発音は意外だな。（六苦）
いまでも耳に焼きついています。（坂ウ）

静岡県●霜雪フィル

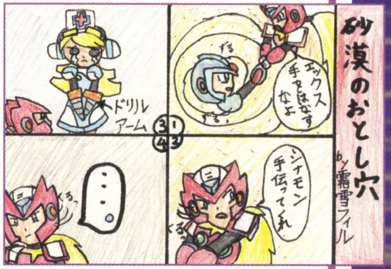

➡手がドリルってかなり不便だよな。すごい攻撃的でイヤな感じだし。（六苦）

イラストコーナー

坂ウ　毎度のイラストコーナーです。
六苦　いつも狭くてすまない！　でもそれだけ採用イラストはレベルが高いってことだぜ！　と、採用された人は思い込んでくれ!!

埼玉県●栗影太騎夜士／東京都●滝山辰巳

➡合作イラストです。体育座りなのがなんだかかいい感じですね。（坂ウ）

埼玉県●ウリボー

➡いまとなってはこの5人の集合イラストも珍しいし、絵柄も個性あるし構図もいい。俺は好きだぜ。（六苦）

ロックマンマメ知識（仮題）

坂ウ　今回もロックマンに関してのマメ知識をお届けしたいと思います。
六苦　北海道のCOCヤスギ克政からのはがきで、Dr.ワイリーは、『ロックマンワールド』発売まえにゲームボーイソフトに出演していた、とのことだ。『ロックマンワールド』より7ヵ月まえに発売された『ハテナ？の大冒険』にDr.ワイリーやメットールなどが登場しているんだって。
坂ウ　というわけで、ロックマンキャラクター初登場のゲームボーイソフトは『ハテナ？の大冒険』ということになるのです！

パッケージにワイリーが!!

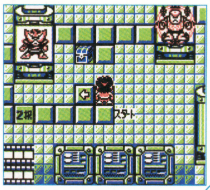

➡エレキマンやウッドマンなども登場してクイズ問題を出してくるぞ。

はみだしロックナビ
最近、アニメでアネッタと炎山の仲がいいのでやきもち気味です。（神奈川県・YUE）●ゲームではメイル、アニメではやいとアネッタ。炎山ってなんでもアリなんだな。（六苦）

おたより&イラスト大募集!
坂ウ　次回のお題は"『ロックマン エグゼ5』に望むこと"です。「コブンがナビとして登場してほしい！」とかパッと思いついたことで構いませんのでどんどん送ってください。投稿するまえに138ページの応募の決まりを必ず読んでくださいね。

あて先
〒154-8528
(株)エンターブレイン ファミ通キューブ編集部
ロックマンナビゲーション係

©CAPCOM CO., LTD. 2004 ALL RIGHTS RESERVED.

ふぇ〜、ほぇ〜?（福岡県・ポケLOVE）
●そんな女の子のあいづちにメロメロな人が編集部に若干おります。

養成所教官
キャプテン キクオ

F-ZERO サポーター養成所

エフゼロ サポーターヨウセイジョ

第13ラウンド

新作『F-ZERO CLIMAX』がついに発売!! 先月号で予告したとおり、養成所オリジナルのエディットコースでタイムアタックだ!!

ゲームコース

エディットコースタイムアタック大会開催!!

最新作の目玉機能、エディットモードで、さっそく養成所オリジナルのエディットコースを製作したぞ!! コース名は"MIZU-PIN"。メガネの人がピースサインを出しているように見えなくもないだろ!? まぁ、見た目とは裏腹に手強いコースなので、十分に練習してからタイムアタック大会に応募するように！ まずは、下にあるパスワードを入力してコースを入手するのだ!!

コースパスワード

#F0ー	9980	04Q3	4+Q?	44HK
8000	5LLK	L?8?	60LJ	W005
NWX0	0014	000L	F000	F4NQ
0+#0	460Y	2114	2000	6500
00FF	0011	0003	2000	4#00
3LC?	===P	5PQ5	25HH	0185
$HYH	21+H	2+L7	#VQ+	C#0Y
KP$4	NCLT	0YKV	2Q4H	HJ87
CF57	ー			

ポイント1 氷ピースカーブ

スタート直後はピースサインの形に似たヘアピンの連続。氷のようにツルツル滑る水ピースならぬ、氷ピースコーナーだ。早めのアクセル連打で、壁にぶつからずに走ろう！

⬆アウトインアウトが基本。外側からアクセル連打で内側へ！

ポイント2 メガネ地雷エリア

メガネの形に似た8の字コース。走る道を間違えると多数の爆弾が設置されてる道へ行ってしまう。下のルートが安全だ。

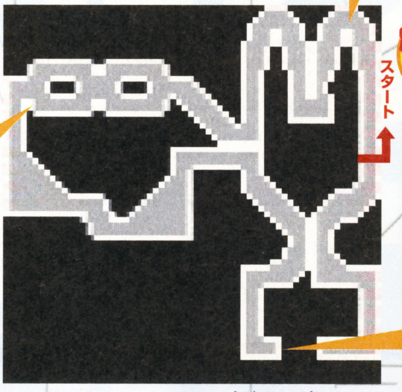

エディットコース"MIZU-PIN"の攻略ポイントを紹介!!

タイムアタックのカギを握る3ポイントを紹介。これらのポイントをスムーズに走れるようになれば、ラップタイムをグーンと縮められるぞ!!

ポイント3 地獄のジャンプエリア

直角コーナーを曲がった直後に襲いかかるジャンプ台。ここを無事に飛び越えたいなら、直角コーナーでスピードを落とさないように注意しよう。コーナー直前の加速プレートを見逃すな。

⬆加速プレートを逃してしまった場合は、ブースターを使って飛ぼう。

イラストコース

●静岡県　ほしのかびみ

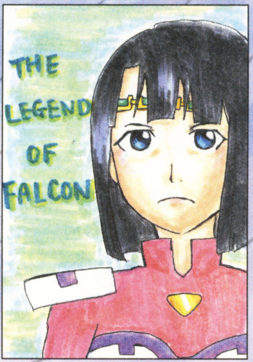

➡無事に救出されてめでたしめでたしのハルカ。リュウとのその後の様子をもっと見たい！

⬅アニメは終わったけど、ゲームではまだまだ大活躍中！ ドラゴンバードも健在だぞ!!

●栃木県　ごうたま

タイムアタック大会 応募の決まり

タイムアタックモードを3周走ったタイムで競争だ。記録が表示されるコース選択画面を写真に撮って、『F-ZEROサポーター養成所・タイムアタック』係まで送ってね！

使用するモード	タイムアタックモード　エディットコース：MIZU-PIN
使用可能なマシン	ブルーファルコン、ゴールデンフォックス、ドラゴンバード、ワイルドグーズ、ファイアスティングレイ
応募の締切	11月20日(土)当日消印有効

今月の授業はこれで終わりだが、我が養成所ではサポーターたちのおたよりを募集するぞ。養成所への意見や『F-ZERO』のイラストを書いて、右のあて先までどんどん送ってくれ！ しかし応募をするときには、138ページの応募の決まりをしっかりと読んでから送るようにしよう！

あて先
〒154-8528
(株)エンターブレイン　ファミ通キューブ編集部
"F-ZERO サポーター養成所"係

©2004 Nintendo ©Nintendo/TOKYO・ASHIPRO・DENTSU

このページで取りあげているゲーム　F-ZERO CLIMAX／ゲームボーイアドバンス

第22回 『パワプロ』&『パワポケ』情報発信局

ファミ通キューブ パワフルアカデミー

パワフル大学をクリアーすると出現する帝王大学。今回はこの帝王大学（通常ルート）の基礎知識を解説していくぞ。しっかりと覚えよう。

これぞ完全実力主義!! 帝王大学の基礎知識。

帝王大学では試合でのスターティングメンバーや練習方法が、チーム内でのランキングによって決まる仕組みだ。このランキングを上げていくことが帝王大学でのもっとも重要なポイントになってくるぞ。

頂点を目指せ!

➡とにかくランキングを上げないと始まらない。

ポイント1 ランキングを上げる

ランキングは1年に4回行われる入れ替え試験の結果で決まり、最終的には四天王と呼ばれる野球部の頂点に立つことができるのだ。

⬆試験に備えて、野手ならミート、投手ならコントロールを上げておこう。

ランキング試験の仕組み

- ●ゲーム開始時（2年4月）のランキングは22位でスタートする
- ●入れ替え試験で課題の点数をクリアーすれば、ランキングが上がる
- ●課題の点数を大きく上回れば、最大で6段階ランクが上がる
- ●1位になると四天王との対決になり、勝てば自分が四天王になれる

➡四天王をかけて争うライバルは強敵ぞろいだぞ。

ポイント2 特別ルーム

四天王になると、特別ルームを使えるようになり、夕方の練習後にさらに練習が可能。その分、通常よりも多くのポイントが稼げるぞ。

⬆夕方に練習を行っていないと、特別ルームは使用できないので注意しよう。

ポイント3 友情タッグ

帝王大学で友情タッグが可能なキャラは猫神、犬河、矢部、江久瀬、下井の5人。猫神とは守備友情タッグ、犬河とは変化球友情タッグ、矢部とは走塁友情タッグができるぞ。

➡猫神と犬河との友情は同時に成立するぞ。

ポイント4 自主トレ

練習後にランダムだが自主トレのイベントが発生するのも帝王大学の特徴。また、この自主トレの練習メニューもランダムイベントで増えていくのだ。

➡自主トレでは経験点や特殊能力を取得できる。

パワフルファンクラブ

●福島県　佐藤由美

⬅フィギュアを作ってる矢部くんの顔がうれしそうだね。っていうか部屋がフィギュアだらけだ。

こんちわー！　パワフルファンクラブ会長のデビル藤原ッス！　今回は10月号でプレゼントを行った『パワプロ』定規&特製ノートの当選者を発表するぞー！　当選者は商品が届くまで、もう少し待っててね。

定規&ノートの当選者！

- ●東京都 今村友美
- ●徳島県 宮本勇気
- ●福岡県 松崎俊樹
- ●東京都 田島秀章
- ●石川県 小杉麗子
- ●宮城県 松田菜実
- ●宮城県 芳野真実
- ●奈良県 藤原裕士
- ●神奈川県 石渡美菜子
- ●静岡県 森健亮

自慢の選手を大募集!!

パワフルアカデミーでは、引き続きおたより大募集！　イラストや自慢の選手のパスワードなどを、右のあて先にどしどし送ってくれ。応募するときには、138ページの応募の決まりをしっかりと読んでからはがきを送ってね。

あて先

〒154-8528 (株)エンターブレイン
ファミ通キューブ編集部"パワフルアカデミー"係

はみだしおたより

波田陽区って知ってます？（千葉県・匿名希望）
●拙者、ギター侍のことを存じておりますから。残念！

このページで取りあげているゲーム　実況パワフルプロ野球11／ニンテンドーゲームキューブ

ⓒ2004 Konami Computer Entertainment Studios (社)日本野球機構承認　NPB BIS　プロ野球公式記録使用フランチャイズ12球場公認　(社)全国野球振興会公認ゲーム内の球場看板は、原則として2003年シーズン終了時点のデータを基に再現しています
※雑誌公正競争規約により、この懸賞に当選された方は、この号のほかの懸賞に当選できない場合があります。なお商品の発送は発表から1～2ヵ月かかることがございますのでご了承ください。

『ハガレン』をもっともっと楽しみたい！

鋼の錬金術師 FULLMETAL ALCHEMIST 応援部

おうえんぶ 第6回

アニメは終了したけど、これからもどんどん盛り上がっていくから、しっかりついてきてくれよなっ！まだ「ハガレン」を見たことのない人はぜひDVDやコミックを見てみてね！

今月の錬成結果

お題／軍人さんの中で好きなキャラクターは誰？

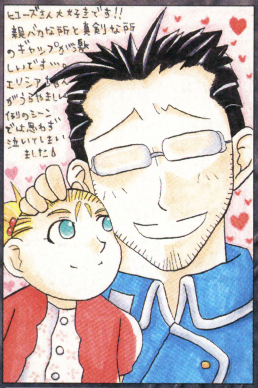

大阪府／もみじ饅頭

←エリシアちゃんのオリジナルのお洋服に、メロメロといった感じのヒューズ少尉なのでした。

○大好きな軍人さんはハボック少尉。理由はとにかくカッコイイから!! タレ目もくわえたばこも……ぜんぶ好きです！ もっと出番が増えればいいのに……原作でのランキングは9位……悲しー(汗)。しかも死にそう……ロイハボ死ぬなー！ あと彼女できますよーに！ （東京都／赤黒○）

●開けてビックリ、ハボックファンってじつはけっこう多いんだね。いっしょに祈ろう、彼女できますよーに！

○大佐、マジでかっこよすぎデス。そのひとつひとつの行動にマジぼれです！ 部下たちとのコミュニケーションも最高デス。もっともっと大佐の活躍が見たいです！ 影の主人公は大佐に決まってます。これからも、ず〜っと応援していきます。

（大阪府／ミント）

●なんと、影の主人公は焔の錬金術師だったのか！

○リザ・ホークアイ中尉です。なぜなら、決めるところはしっかり決めて（大佐へのツッコミなど）、仕事はキッチリこなす。ロイのよきパートナーであり、永遠のライバル的存在……かもしれない。

（鹿児島県／マメラッパ（♂））

●ある意味、永遠のライバルなのかもしれないね。中尉のクールビューティーな面と、飼い犬にうっかり"ブラックハヤテ号"なんてネーミングしてしまうおちゃめさ、そのギャップにも人気が集中していたぞ。

島根県／gang（仲間たち）

←どうして大喜びするんでしょう？ 妹さんに理由を教えてほしい……筋肉？ それともキラキラ？

青森県／スメコ

←ハボック少尉って、謎にもてないっぷりを発揮してるよね。イヌが食用になるとか言うからか？

千葉県／チェリ子

←火の〜用〜心、マッチ1本火事のもと、大佐ひとり火事のもと。チョンチョン。なんちゃって。

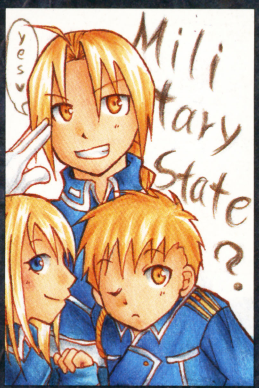

長崎県／stamp

←エドはふだん制服を着ないけど、確かに軍人だね。アルとウィンリィにも制服が似合ってる！

ハガレン ゲーム広場

アドバンス版『ハガレン』2作品について、アレコレ語るこのコーナー。お役立ちワンポイントアドバイスとともに、オリジナルキャラの魅力をイラストやはがきでお届けしていくぞ。ゲームの感想やチョイネタも待ってるぜ！

せっせとネコ集め

アドバンス版の2作とも、アルが猫を集めるにつれて必殺技"猫"の威力が上がっていく。集められる猫は30匹だが、『想い出の奏鳴曲』では全部集めてクルス遺跡に行くと31匹目が出現するぞ。

キャラクターファイル

アストン・マーティンス

雷霆の錬金術師。階級は中佐だが、軍の言うことはきかない一匹狼。

茨城県／ユウカ

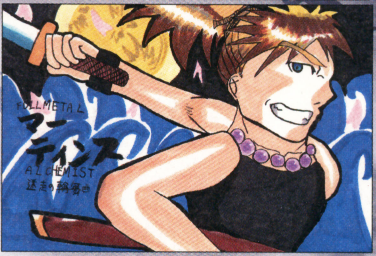

↑刀剣マニアで、侍かぶれ（勘違い多し）の、アストン・マーティンス中佐。ゲーム内でパーティーにいると、桜吹雪が舞い散るのが必見だね。

このページで取りあげているゲーム　鋼の錬金術師 迷走の輪舞曲／ゲームボーイアドバンス

©荒川弘／スクウェアエニックス・毎日放送・アニプレックス・ボンズ・電通 2003　©BANDAI 2004

アニメプレイバック ボロボロになりながらリゼンブールへ

国家錬金術師を追うスカーの手から一度は逃げたものの、けっきょく見つかってエドとアルはボロボロにやられてしまう。そこでいったん、故郷リゼンブールに戻ってウィンリィとばっちゃんから機械鎧の修理を受けることになった。エドたちにとって久々の里帰りだ。

イシュヴァールでのできごと

エドたちはマルコーから、イシュヴァール虐殺について聞かされる。そこには、従軍していたウィンリィの両親の死の真相もあった。その後、スカーに見つかったエドは右腕を、アルはわき腹を破壊されてしまう。

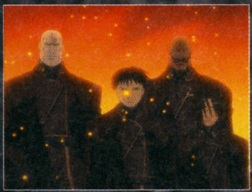

←過去の戦争に賢者の石が利用されたという。

兄さん何してるの、逃げて！
立って逃げて、逃げろよ!!

⬆➡国家錬金術師を目のかたきにするスカーの脅威が、容赦なく襲いかかる!!

久しぶりの故郷

嫌がるエドたちにアームストロング少佐が護衛としてつきそい、リゼンブールへ。故郷では、ウィンリィとピナコばっちゃんがエドの機械鎧を直してくれて、アルの鎧もばっちり復活！

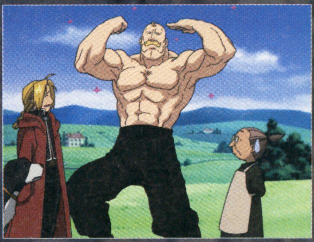

⬆ロックベル家の人たちの温かさに、少佐もすっかりなじんでしまったみたいだ。

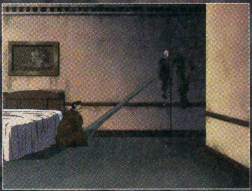

←しかしそのころ、マルコーに危機が迫っていた！

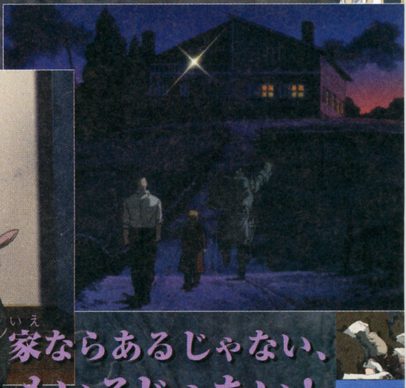

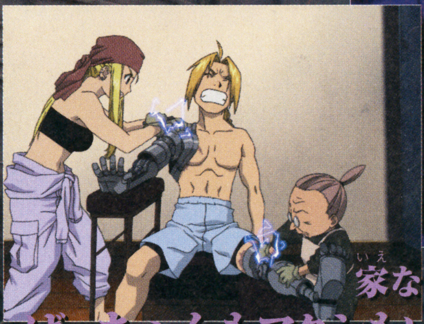

家ならあるじゃない、
ばっちゃんもアタシもいるじゃない！

イラストギャラリー 錬成部屋

新潟県／まるコメ

⬆背景まで、ていねいに描き込んであるね。ほっぺのワンポイントがみんなに共通していて、とってもキュート。

佐賀県／スロウ摩

⬆アニメ放映を見ている人には記憶に新しい、黒髪になったエドのネタ。金髪を見なれているから、黒髪は新鮮。

ハガレンキャラクター応援部

アルフォンス・エルリック

兄とふたりで母を人体錬成しようとして失敗、肉体を消失。兄のとっさの行動で魂だけは何とか鎧に定着し、命を失わずに済んだ。兄とともに失われたものを取り戻す旅を続ける。

福島県／usaGi

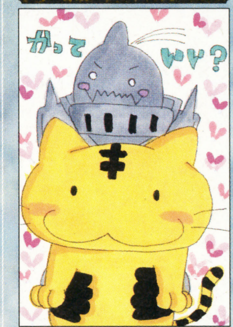

⬆猫を手にしたアルってなんだかとっても幸せそう！

←いつも暴走しやすい兄をなだめる心優しい弟アル。兄を守ろうとする秘めた決意は、とても強い。

○いちばん好きなのはアルです。いまはよろいの姿だけど、いつかは元に戻れる日が来るはず……ファイト!!（京都府／あんドーナツ）

●アニメの最終回は衝撃的でしたね。

おたより募集

このコーナーでは、みんなの投稿を大募集中！　好きなキャラへの思いやイラストなどを138ページの応募の決まりを読んで送ってね！　ゲーム広場への投稿も待ってるぜ。

次回のお題……いちばん好きなホムンクルスは誰？　大好きなホムンクルスについて語ろう！　ホムンクルスの心に残る名ゼリフ、お気に入りのシーンも大歓迎。イラストも文章も待ってまーす！

あて先
〒154-8528
(株)エンターブレイン
ファミ通キューブ編集部
『ハガレン応援部』係

はみだしおたより
うちの娘はミズゴロウにそっくり（大阪府・北川明日香）
●ま、小さいうちはそれくらいでよいと思いますヨ。

フジヤ店長の おもちゃストア

今月も誕生日には、ぜひ買ってもらいたいハイパーおもちゃを見つけてきたぜ!! 超楽しいものばかりなので、お父さんお母さんにねだってでも買ってもらう価値ありだぞ！

ロックマンエグゼ ストリーム　プログレスPET 熱斗バージョン
11月13日発売予定／タカラ／価格4200円[税込]／対応チップ5枚つき

10月から始まった新番組『ロックマンエグゼ ストリーム』。主人公の光熱斗が使っている新型PETが、早くもおもちゃになって登場!! さまざまなチップを使い分けてロックマンを操り、電脳世界の危機を救おう！ 別売りのカスタムパーツを使用することで、ペットやナビを強化することも可能だ!!

⬇アドバンスドPETの進化型とも言えるプログレスPET。戦闘などさまざまなシステムがパワーアップ!!

ブルースが使える！

熱斗になりきれ！ 驚愕の新型PET!!

本格的なRPGが楽しめちゃう！

広大な電脳世界を駆け回ってウィルスバスティングする、本格RPGがプレイできるぞ!! アドバンス版にも劣らない大ボリュームだ！

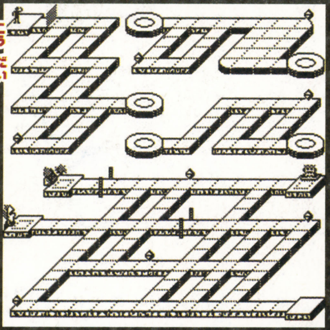

広大なフィールド!!

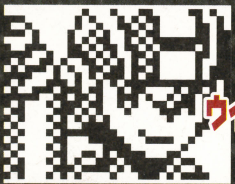

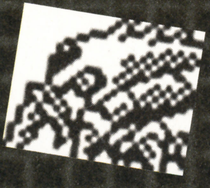

ナビを操ってウイルスバスティング!!

⬆➡ロックマンはもちろん、さまざまなナビが登場する。ウイルス以外にも、ほかナビとバトルするシーンもあるぞ！

カスタムパーツでオリジナルPETを作ろう！

本体側面にある拡張端子に、別売りのカスタムパーツをセットすることができる。カスタムパーツをつけることでPETに機能が追加されたり、ナビのパラメーターが変化するのだ。カスタムパーツは11月に発売予定だぞ！

⬇➡スコープやグリップなどパーツは多種多彩。どれをつけるか迷っちゃう!?

完成!!

カスタムパーツで友だちに差をつけろ！

炎山バージョンも同時発売！

➡本体カラーや同梱されるチップが異なる炎山バージョンも発売！

ブルースが使える！

どのチップでも遊べるぞ!!

プログレスPET用のチップ以外にも、これまで発売されたチップも使えちゃうのだ。両方織りまぜて使えば敵なしだね！

⬆黒いチップが、プログレスPET用に開発されたチップだ。

ⒸCAPCOM・小学館・ShoPro・テレビ東京　創作・著作物ⒸTAKARA CO.,LTD.2004

お問い合わせ先 タカラ：☎03･3602･3030/メディアファクトリー：☎03･5469･4880/セガトイズ：☎0570･057･080/ユニファイブ：☎03･3842･1305

伝説のポケモンでバトルせよ！ 最強のブースターパック見参!!

メンコ感覚で遊べるポケモンパッチンに、新たなブースターが登場！　今回は『ポケットモンスターエメラルド』に登場するポケモンがメイン。パッチンは1シートに6枚。シートは、アニメシーンを集めたものや、人気ポケモンだけを集めたものなど、テーマ別になっているぞ！

ポケモンパッチン 第3弾エメラルドブースター
発売中／メディアファクトリー／価格262円[税込]／1パック12枚入り

テーマ別シート仕様!!

⬅1パックにシートが2枚入っている。どんなシートが出るかはお楽しみだ！

強力なポケモンが満載!!

レックウザ　グラードン　カイオーガ

はみだしおたより 運動会です。マリオだったら楽しいと思います。キノコ食い競争とか。（兵庫県・エリ）●毒キノコが混ざっていたらどうしよう!?

名作ゲームがたくさん収録されたスゴいヤツが登場!!

メガドライブ プレイTV
発売中／セガトイズ／価格4179円[税込]

テレビにつなげるだけで、『ソニック』を始めとした名作ゲームが6タイトルも楽しめるぞ！　収録されているゲームはメガドライブというゲーム機で大ヒットした人気タイトルばかり。お手ごろ価格もうれしいネ！

『ソニック』も遊べる!

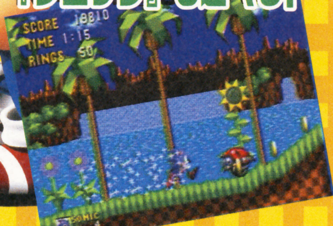

ズラリ揃った名作たち

『フリッキー』

⬅はぐれたヒヨコを集めて脱出しよう！

『ぷよぷよ』（海外版）

⬅定番の落ちものパズルゲームも収録。

『獣王記』

⬅獣人になって、さらわれた姫を救え！

『ゴールデンアックス』

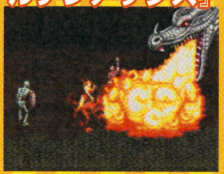

➡剣と魔法を駆使して、巨人を倒せ！

『カメレオンキッド』

⬅トラップ満載のアクションゲーム。

フジヤ店長の最強オモチャ道！

スーパーマリオブラザーズ ステージフィギュア
発売中／ユニファイブ／価格300円[税込]

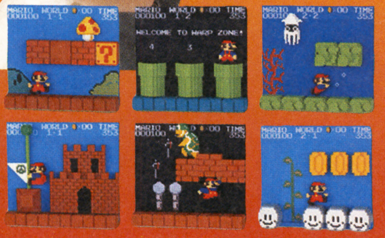

⬆フィギュアは6種類＆シークレット。購入するときは、何が入っているかわからないのだ。店長もまだシークレットは持ってません（涙）。

じつはファミっ子な店長がヤバ〜イおもちゃを見つけてしまいました!!　それは『スーパーマリオブラザーズ』の1シーンを再現したフィギュアだ！　トッドを再現したフィギュアは、磁石式なので後ろから動かして遊ぶことも可能。ついつい時間を忘れて遊んじゃいます！

Ⓒ Nintendo･Creatures･GAME FREAK･TV Tokyo･ShoPro･JR Kikaku ©Pokemon
Game Software Ⓒ SEGA CORPORATION1988-1992 All rights reserved Ⓒ SEGA and Sega Logo are registered trademarks of Sega Corporation.™ Manufactuerd and distributed by Sega Toys

12月生まれのキミに から 誕生日プレゼント!!

左ページで紹介している『ロックマンエグゼ ストリーム プログレスPET 熱斗バージョン』を抽選で3名にプレゼント！　今回応募資格があるのは12月が誕生日のキミ!!　下の応募方法をよ〜く読んで、ドシドシ応募してくださーい。

応募方法 官製はがきに郵便番号、住所氏名、年齢、誕生日、電話番号を書いて下のあて先まで。締切は11月20日（土）当日消印有効。当選者の発表は賞品の発送をもってかえさせていただきます。

あて先 〒154-8528
(株)エンターブレイン　12月号おもちゃストア係

※雑誌公正競争規約の定めにより、この懸賞に当選された方は、この号のほかの懸賞に当選できない場合があります。

裏ワザ探偵団

やぁ諸君、我らが探偵団へようこそ。今月は、究極のゲームプレイを募集する"やりこみグランプリ"の優秀作品を公開。計算されつくした超絶プレイに驚いてほしい。合い言葉は"これで一発解決"だっ！

ZOIDS VS.Ⅲ

トミー

アニメ『ゾイド フューザーズ』のキャラクターがゾイドバトルに！

編集部情報

『ZOIDS VS.Ⅲ』に、人気放映中のテレビアニメ『ゾイド フューザーズ』のキャラクターが多数存在することが発覚！　まずはミッションモードをクリアーしてみよう。すると、ゾイドバトルモードに、RDをはじめとする『フューザーズ』のキャラクターが6人、そしてゲームオリジナルキャラクター4人が登場するのだ。さらに、『フューザーズ』キャラクターを使用してゾイドバトルモードをクリアーすると、新たに『フューザーズ』キャラクター11人が登場！加えて、強力なゾイド11体が購入可能になるぞ。挑戦してみよう！

ミッションモードをクリアーすると

『フューザーズ』キャラクター登場！

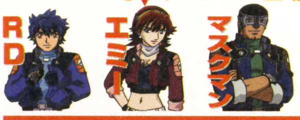

ミッションモードをクリアーするとゾイドバトルに以下のキャラクターが登場！	
RD（『フューザーズ』）	マット（『フューザーズ』）
スイート（『フューザーズ』）	アロー（オリジナル）
マスクマン（『フューザーズ』）	アルマ（オリジナル）
シグマ（『フューザーズ』）	スクード（オリジナル）
エミー（『フューザーズ』）	ミーナ（オリジナル）

さらに！

『フューザーズ』キャラクターでゾイドバトルモードをクリアーすると……

『フューザーズ』キャラクターでゾイドバトルモードをクリアーすると、さらに下のようなキャラクターとゾイドが出現するぞ！

『フューザーズ』キャラクターでゾイドバトルモードをクリアーすると登場する新しくキャラクターとゾイド

キャラクター	ゾイド
ブレード	ブレードライガー ブラックインパクトバージョン
バートン	アロザウラー BPSバージョン
ガミー	ブラキオレックス
チャオ	ブラキオトータス
ラスターニ	ゴジュラスギガ BPSバージョン
マロイ	シンカー BPSバージョン
ラトル	バスターフューラー
ボーン	LZフェニックス RDバージョン
サマンサ	ケーニッヒウルフ マーク2
キッド	キラースナイパー
リュック	セイバータイガーホロテック

金色のガッシュベル!! 友情タッグバトルFullPower

バンダイ

キャラクター能力MAX化パスワード 一挙公開!!

北海道　王様Jr.

図書券　2000円分進呈

通常だと、キャラクターを育成するには、ミッションモードでポイントを稼がなくてはならない。しかし、入力するだけで一気にキャラクターの能力を最大値まで上げることができる、夢のようなパスワードが発見されたのだ！　パスワード入力画面を出せたら（タイムアタックを5分以内にクリアー）、ぜひ試してみよう!!

←おまけモードの中にある、パスワード入力画面で、右の表のパスワードをきっちり入力！

➡な、なんと、すべてのパラメーターが最大値まで上がっているのだ!!

能力MAX!!

入力するパスワード	能力がMAXになるキャラクター
ヤサシイ・オウサマ	ガッシュ
クビシメ・ティオ	ティオ
オウジャノ・フウカク	ブラゴ
ムテキ・フォルゴレ	キャンチョメ
ウ・ソ	キッド
マモル・オウ	ウォンレイ
ツヨキ・オウ	バリー

©1983-2004　TOMY Shopro・TV Tokyo ZOIDS is a trademark of TOMY Company.Ltd. and used under license.
©雷句 誠/小学館・フジテレビ・東映アニメーション ©BANDAI 2004
©SEGA,2004 Animation Program and Date Developed by SEGA-AM2

11月号のお詫びと訂正

11月号の裏ワザ探偵団に掲載しました『NARUTO-ナルト-ナルトRPG ～受けつがれし火の意志～』の"自来也登場コマンド"に誤りがありました。「LとBボタンを押しながら～」とありますが、正しくは「LとRボタンを押しながら～」です。読者の皆様にご迷惑をおかけしたこと、深くお詫び申し上げます。

ニンテンドーゲームキューブ

バーチャファイター サイバージェネレーション ～ジャッジメントシックスの野望～

セガ

な、なんと！ SPポイント無限&無敵コマンドを発見!!

編集部情報

バーチャソウル習得技や、シナプスブレイクの発動に必要なSPポイントが減らなくなる隠しコマンドが発覚！ さらに、攻撃をいくら受けてもHPが減らなくなる無敵コマンドも伝授だっ!! なおこのコマンドは、本体にふたつコントローラをつなぎ、2番目のコントローラポートに接続されたコントローラで入力する必要があるぞ。

➡コマンドは両方とも、フィールド画面で入力しよう！

●SPポイント無限　入力コマンド

Lトリガーとトリガーを押しながら
✚ボタンの⬆、A、➡、B、⬇、B、⬅
と入力する

●無敵　入力コマンド

LトリガーとRトリガーを押しながら
✚ボタンの⬆、X、➡、Y、⬇、Z、⬅
と入力する

シナプスブレイク使いまくり!!

⬅いくら使ってもSPポイントが減らない！

これでラクラククリアー！

⬅なんと、まったくダメージを受けないのだ！

やり込みグランプリ2004 大大大募集!!

究極プレイのオンパレード、それが"やり込みグランプリ"だ！ 誰もがあっと驚く、超絶やり込みの応募を待つ!!

やり込みグランプリ 今回の優秀作品

『ペーパーマリオRPG』 ●ノーダメージクリアー ●最低レベルクリアー

北海道 木曽内くりあ

驚異のスーパーテクニックを競う"やり込みグランプリ"。今回の優秀作品は『ペーパーマリオRPG』のやり込みだ。なんと応募者は、"ノーダメージでクリアー"と"最低レベルでクリアー"という、ふたつのやり込みに挑戦しているぞ。各敵キャラクターの動きからアイテムの特性まで、まさに『ペーパーマリオRPG』をすべて知りつくした者にだけ可能な、究極的なやり込みなのだ！

◆ノーダメージクリアー編◆

ボス敵もノーダメージで

撃破!!

⬆ボスクラスの敵とのバトルでも、まったくダメージを受けない。まさに神業!!

⬇終盤の必須アイテム"テレサのふく"。これを大量に持ってバトルに挑むのがポイントなのだ。

アイテムが決め手!!

◆最低レベルクリアー編◆

なるべくレベルを上げないように……

⬆アイテム"あっちいけシッシ"で、ザコ敵との戦闘を可能な限り避ける！ アイデアの勝利だ。

⬇丸の中に注目。驚異のレベル8でのオールクリアー！ 探究心が生んだ記録に拍手!!

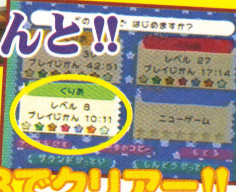

な、なんと!!

レベル8でクリアー!!

●この作品の詳細は、10月30日発売のファミ通WaveDVD12月号に収録されているぞ！

やり込みグランプリ2004 大募集中!!

誰にもマネできないやり込みプレイをビデオに撮って、右下のあて先まで送ろう！ 「ゲームのプレイ画面って、どうやってビデオに録画するの？」というキミは、右の図を参考にしてね。ゲームへの情熱なら誰にも負けない、そんなキミの応募を待っているぞ。優秀作品に選ばれた人には、全国の有名百貨店などで使える商品券を贈呈するぞ。

やり込みプレイ録画法!!

〒154-8528
(株)エンターブレイン ファミ通キューブ編集部
「やり込みグランプリ」係まで

裏ワザ募集の告知

裏ワザ探偵団では、はがきまたはeメールでの応募を随時募集中！ 裏ワザが採用されると、図書カードがもらえるぞ！

はがき、eメールを書くにあたっての諸注意

1. 裏ワザの内容とそのゲームタイトル、機種を書く。
2. 裏ワザの内容はできるだけ詳しく書くこと。
3. きみの郵便番号、住所、氏名、電話番号をはっきりと書く。eメールの人は真心を込めて打つ。
4. あとはほかの人とネタがかぶらないよう誰よりも早くポストに直行。キューブ+アドバンスの発売を楽しみに待つ。

①
ゲームボーイアドバンス
水のソナタ～呪の門～
隠しメッセージ出現!!

②
すごい技を一発解決したので早速応募します。並木橋の告白シーンの3回目のときにL、R、Aボタンと交互に連打します。うまくいくと、急に画面が真っ暗になって、恋人からの思い出の手紙を思い出します！ ここからはもう、見ているだけで、ゲームが終盤まで進んでしまいます。めんどくさがり屋さんにはいい技かもしれません。

③
住所　〒XXX-YYYY　東京都
氏名　幸田　美香（ペンネーム・ハッピーベリー）
電話番号　ひみつ

誰よりも早く、こっそり応募せよ！

〒154-8528
(株)エンターブレイン　ファミ通キューブ編集部　「裏ワザ○○○(ゲーム名)」係
eメールアドレスは　famitsu-cube@ml.enterbrain.co.jp

【"やり込みグランプリ"そのほかの注意点】 応募作品は返却致しませんのであらかじめご了承ください。応募作品は未公表の作品に限らせていただきます。他社においてすでに公表された作品や、第三者が権利を保有している作品については選外とさせていただきます。受賞作品に関する著作権、そのほかの権利は、すべてエンターブレインに帰属するものとします。

SOFT Release Schedule 新作ソフト発売スケジュール

ニンテンドー ゲームキューブ®

発売日	タイトル	メーカー	ジャンル	価格［税込］
10月14日	くるりんスカッシュ!	任天堂	アクション	3800円
10月28日	マリオテニスGC	任天堂	アクション	5800円
11月18日	カイジュウの島 ～アメージングアイランド～ お買い得版	セガ	アクション	2940円
11月18日	ジャイアントエッグ ビリー・ハッチャーの大冒険 お買い得版	セガ	アクション	2940円
11月18日	ソニックアドベンチャー デラックス お買い得版	セガ	アクション	2940円
11月18日	マリオパーティ6	任天堂	テーブルゲーム	5800円
11月20日	NARUTO-ナルト- 激闘忍者大戦! 3	トミー	アクション	7140円
12月2日	Mr.インクレディブル	ディースリー・パブリッシャー	アクション	6090円
12月16日	Viewtiful Joe2 ブラックフィルムの謎	カプコン	アクション	6980円
12月16日	実況パワフルプロ野球11 超決定版	コナミ	アクション	7329円
12月16日	ドンキーコング ジャングルビート	任天堂	アクション	5800円
12月16日	ドンキーコング ジャングルビート タルコンガ同梱版	任天堂	アクション	6800円
12月22日	ニード・フォー・スピード・アンダーグラウンド2	エレクトロニック・アーツ	アクション	価格未定
12月	ロード・オブ・ザ・リング 中つ国第三紀	エレクトロニック・アーツ	RPG	価格未定
12月	スーパーロボット大戦GC	バンプレスト	シミュレーション	価格未定
2004年	HOMELAND	チュンソフト	RPG	価格未定
2005年1月27日	biohazard 4	カプコン	アドベンチャー	価格未定
2005年1月	ゴールデンアイ ダーク・エージェント	エレクトロニック・アーツ	アクション	7140円
2005年1月	ザ・アーブス／シムズ・イン・ザ・シティ（仮題）	エレクトロニック・アーツ	シミュレーション	価格未定
2005年2月	カオスフィールド	マイルストーン	シューティング	6090円
冬	スターフォックス（仮題）	任天堂	シューティング	価格未定
冬	ファイアーエムブレム 蒼炎の軌跡	任天堂	シミュレーション	価格未定
冬	ボボボーボ・ボーボボ 脱出!! ハジケ・ロワイヤル	ハドソン	RPG	価格未定
冬	機動戦士ガンダム ガンダムvs.Zガンダム	バンダイ	アクション	7140円
2005年春	Killer7	カプコン	アドベンチャー	価格未定
2005年	The Legend of Zelda（仮題）	任天堂	アクション	価格未定
2005年	デジモンワールドX	バンダイ	アクション	価格未定
未定	大玉（仮題）	任天堂	アクション	価格未定
未定	ガイスト（仮題）	任天堂	アドベンチャー	価格未定
未定	メトロイドプライム2 エコーズ（仮題）	任天堂	アクション	価格未定
未定	お遍路さん ～修行の道場（土佐国）編～	ピンチェンジ	アクション	価格未定

ゲームボーイ アドバンス®

発売日	タイトル	メーカー	ジャンル	価格［税込］
10月1日	逆転裁判3 Best Price!	カプコン	アドベンチャー	3129円
10月7日	ファイアーエムブレム 聖魔の光石	任天堂	シミュレーション	4800円
10月14日	まわるメイドインワリオ	任天堂	アクション	4800円
10月21日	戦闘員 山田はじめ	キッズステーション	アクション	5040円
10月21日	F-ZERO CLIMAX	任天堂	アクション	4800円
10月22日	うれしい2つ遊べるツインシリーズVol.2 おしゃれプリンセス4/恋愛占い大作戦	カルチャーブレーン	シミュレーション	4599円
10月28日	お茶犬くるりん ～ほんわかパズルで「ほっ」としよ?～	エム・ティー・オー	パズル	4179円
10月28日	フルーツ村のどうぶつたち	TDKコア	その他	5040円
10月28日	バトローラーX	バンダイ	RPG	5040円
10月28日	燃えろ! ジャレココレクション	ジャレコ	アクション	5040円
11月3日	サモンナイト クラフトソード物語 バンプレスト ベスト	バンプレスト	RPG	2940円
11月4日	ゼルダの伝説 ふしぎのぼうし	任天堂	アクション	4800円
11月4日	□いアタマを○くする。アドバンス -漢字・計算-	IEインスティテュート	その他	5040円
11月4日	□いアタマを○くする。アドバンス -国語・算数・社会・理科-	IEインスティテュート	その他	5040円
11月4日	真・女神転生 デビルチルドレン メシアライザー	ロケットカンパニー	シミュレーション	5040円
11月4日	スーパーリアル麻雀 同窓会	ロケットカンパニー	テーブルゲーム	5040円
11月11日	キングダム ハーツ チェイン オブ メモリーズ	スクウェア・エニックス	RPG	6279円
11月18日	学園アリス ～ドキドキ★不思議たいけん～	キッズステーション	アドベンチャー	5040円
11月18日	メタルスラッグ アドバンス	SNKプレイモア	アクション	5040円
11月18日	ドラゴンボール アドバンスアドベンチャー	バンプレスト	アクション	5040円
11月19日	ファインディング・ニモ 新たなる冒険	ユークス	アクション	5040円
11月25日	Riviera ～約束の地リヴィエラ～	スティング	RPG	6090円
11月25日	ゲームボーイウォーズアドバンス1+2	任天堂	シミュレーション	4800円
11月25日	機動戦士ガンダムSEED DESTINY（仮題）	バンダイ	アクション	5040円
11月26日	アレックボードンアドベンチャー タワー＆シャフト	アルゼ	アクション	5040円
12月2日	シナモン ゆめの大冒険	イマジニア	アクション	5040円
12月2日	シルバニアファミリー ファッションデザイナーになりたい! くるみリスの女の子	エポック社	アドベンチャー	5040円
12月2日	パワプロクンポケット7	コナミ	アクション	5229円
12月2日	Mr.インクレディブル	ディースリー・パブリッシャー	アクション	5040円
12月2日	KISS×KISS 星鈴学園	バンダイ	シミュレーション	5040円
12月9日	ロックマン エグゼ5 チーム オブ ブルース	カプコン	RPG	4990円
12月9日	コロッケ! Great 時空の冒険者	コナミ	アクション	5040円
12月9日	ケロロ軍曹 対決! 激走ケロンプリ大作戦であります!!	サンライズインタラクティブ	アクション	5040円
12月9日	ヨッシーの万有引力	任天堂	アクション	4800円
12月9日	ふたりはプリキュア ありえな～い! 夢の国は大迷宮	バンダイ	アクション	5040円
12月9日	クラッシュ・バンディクー アドバンス わくわく友ダチ大作戦	ビベンディ ユニバーサル ゲームズ	アクション	5040円
12月9日	スパイロ アドバンス わくわく友ダチ大作戦	ビベンディ ユニバーサル ゲームズ	アクション	5040円
12月9日	ぷくぷく天然かいらんばん ようこそ! イリュージョンランドへ	マーベラスインタラクティブ	テーブルゲーム	5040円
12月16日	絶体絶命でんぢゃらすじーさん3 ～果てしなき魔物語～	キッズステーション	アクション	4980円
12月16日	わがまま☆フェアリーミルモでポン! 謎のカギと真実のトビラ	コナミ	アクション	4725円
12月22日	金色のガッシュベル!! うなれ! 友情の電撃2	バンプレスト	アクション	5040円
12月23日	幻星神ジャスティライザー 装着! 地球（ほし）の戦士たち	コナミ	アクション	価格未定
12月30日	傑作選! がんばれゴエモン1・2 ゆき姫とマッギネス	コナミ	アクション	3990円
12月	デュエル・マスターズ3	アトラス	テーブルゲーム	5040円
12月	真型メダロット カブトバージョン	イマジニア	RPG	5040円
12月	真型メダロット クワガタバージョン	イマジニア	RPG	5040円
12月	ロード・オブ・ザ・リング 中つ国第三紀	エレクトロニック・アーツ	RPG	価格未定
12月	うれしい2つ遊べるツインシリーズVol.3 昆虫モンスター（ムシモン）/スーチャイラビリンス	カルチャーブレーン	シミュレーション	5040円
12月	うれしい2つ遊べるツインシリーズVol.4 ハムハムモンスター/ファンタジーパズル ハムスター物語1+2	カルチャーブレーン	シミュレーション	4599円
12月	ZOIDS SAGA フューザーズ	トミー	RPG	価格未定
12月	陰陽大戦記 零式	バンダイ	RPG	5040円
12月	スーパーロボット大戦 ORIGINAL GENERATION2	バンプレスト	シミュレーション	価格未定
2005年1月6日	テイルズ オブ ザ ワールド なりきりダンジョン3	ナムコ	RPG	5040円
2005年1月	ザ・アーブス／シムズ・イン・ザ・シティ（仮題）	エレクトロニック・アーツ	アクション	価格未定

ニンテンドーDS

発売日	タイトル	メーカー	ジャンル	価格［税込］
12月2日	頭脳に汗かくゲームシリーズ! Vol.1 COOL104JOKER&SETLINE	アルゼ	テーブルゲーム	価格未定
12月2日	ザ・アーブス／シムズ・イン・ザ・シティ	エレクトロニック・アーツ	シミュレーション	5040円
12月2日	麻雀大会	コーエー	テーブルゲーム	3780円
12月2日	ZOO KEEPER	サクセス	パズル	3990円
12月2日	研修医 天堂独太	スパイク	アドベンチャー	5040円
12月2日	きみのためなら死ねる	セガ	アクション	5040円
12月2日	ミスタードリラー ドリルスピリッツ	ナムコ	アクション	5040円
12月2日	さわるメイドインワリオ	任天堂	アクション	4800円
12月2日	スーパーマリオ64DS	任天堂	アクション	4800円
12月2日	大合奏! バンドブラザーズ	任天堂	アクション	4800円
12月2日	直感ヒトフデ	任天堂	パズル	3800円
12月2日	ポケモンダッシュ	ポケモン	アクション	4800円
12月24日	ぷよぷよフィーバー	セガ	アクション	5040円
2005年4月	がんばれゴエモン（仮題）	コナミ	アクション	価格未定
12月	テニスの王子様 2005 CRYSTAL DRIVE	コナミ	アクション	価格未定
冬	探偵・癸生川凌介事件譚 仮面の幻影殺人事件	元気	ジャンル未定	価格未定
2005年5月	Londonian Gothics -迷宮のロリィタ-	メガサイバー	アクション	価格未定
2005年春	カドゥケウス surgical operation（仮題）	アトラス	アクション	価格未定
2005年春	トイヘッズ・ワールド	インタラクティブブレインズ	アクション	価格未定
2005年春	ディープラビリンス	インタラクティブブレインズ	RPG	価格未定
未定	モンスターサマナー	アーテイン	ジャンル未定	価格未定
未定	スペクトラルフォース（仮題）	アイディアファクトリー	シミュレーション	価格未定
未定	ミッケ!（仮題）	アキ	パズル	価格未定
未定	スパイダーマン2	アクティビジョン	ジャンル未定	価格未定
未定	アタリクラシックス	アタリジャパン	ジャンル未定	価格未定
未定	人生ゲームDS（仮題）	アトラス	テーブルゲーム	価格未定
未定	真・女神転生DS（仮題）	アトラス	RPG	価格未定
未定	スノボキッズ（仮題）	アトラス	アクション	価格未定
未定	チョロQ DS（仮題）	アトラス	アクション	価格未定
未定	アニメチックRPG（仮題）	アリカ	RPG	価格未定
未定	頭脳に汗かくゲームシリーズ! Vol.2（仮題）	アルゼ	ジャンル未定	価格未定
未定	頭脳に汗かくゲームシリーズ! Vol.3（仮題）	アルゼ	ジャンル未定	価格未定
未定	迷宮（仮題）	アルゼ	ジャンル未定	価格未定
未定	アクションRPG（仮題）	アルゼ	RPG	価格未定
未定	アクションゲーム（仮題）	アルファ・ユニット	アクション	価格未定
未定	アクションゲーム（仮題）	エポック社	アクション	価格未定
未定	お茶犬DS（仮題）	エム・ティー・オー	その他	価格未定
未定	かわいい仔犬DS（仮題）	エム・ティー・オー	シミュレーション	価格未定
未定	恐竜グランプリ（仮題）	エム・ティー・オー	シミュレーション	価格未定
未定	みんなの麻雀 ～健康麻雀～（仮題）	エム・ティー・オー	テーブルゲーム	価格未定
未定	GT-D -Racing-（仮題）	エム・ティー・オー	アクション	価格未定
未定	ゴールデンアイ（仮題）	エレクトロニック・アーツ	アクション	価格未定
未定	ニード・フォー・スピード・アンダーグラウンド（仮題）	エレクトロニック・アーツ	アクション	価格未定
未定	逆転裁判 シリーズ	カプコン	アドベンチャー	価格未定
未定	ビューティフル ジョー シリーズ	カプコン	アクション	価格未定
未定	ロックマン エグゼ シリーズ	カプコン	RPG	価格未定
未定	戦闘員山田はじめ2（仮題）	キッズステーション	ジャンル未定	価格未定
未定	カードバトルゲーム（仮題）	キッズステーション	ジャンル未定	価格未定
未定	探偵アドベンチャーゲーム（仮題）	キッズステーション	アドベンチャー	価格未定
未定	新RPG（仮題）	ゲームアーツ	RPG	価格未定
未定	街道レーシングバトル（仮題）	元気	アクション	価格未定
未定	LIVING HIGH↑ KILLING LOW↓（仮題）	元気	ジャンル未定	価格未定
未定	真・三國無双（仮題）	コーエー	アクション	価格未定
未定	歴史シミュレーション（仮題）	コーエー	シミュレーション	価格未定
未定	ウイニングイレブンシリーズ（仮題）	コナミ	アクション	価格未定
未定	キャッスルヴァニア（仮題）	コナミ	アクション	価格未定
未定	サバイバルキッズ（仮題）	コナミ	RPG	価格未定
未定	ヴァンダルハーツ（仮題）	コナミ	シミュレーション	価格未定
未定	パワフルプロ野球シリーズ（仮題）	コナミ	アクション	価格未定
未定	ボクらの太陽（仮題）	コナミ	アクション	価格未定
未定	Yu-Gi-OH! NIGHTMARE TROUBADOUR	コナミ	テーブルゲーム	価格未定
未定	ストローズのぐるぐるなげっと	サクセス	ジャンル未定	価格未定
未定	実戦パチスロ必勝法! 北斗の拳DS（仮題）	サミー	シミュレーション	価格未定
未定	シミュレーションゲーム（仮題）	サンライズインタラクティブ	シミュレーション	価格未定
未定	新ボードゲーム（仮題）	ジャムズワークス	テーブルゲーム	価格未定
未定	エッグモンスターHERO	スクウェア・エニックス	RPG	価格未定
未定	FFCC新作（仮題）	スクウェア・エニックス	ジャンル未定	価格未定
未定	FINAL FANTASY III	スクウェア・エニックス	RPG	価格未定
未定	「スライムもりもりドラゴンクエスト」シリーズ新作（仮題）	スクウェア・エニックス	ジャンル未定	価格未定
未定	「聖剣伝説」シリーズ新作（仮題）	スクウェア・エニックス	ジャンル未定	価格未定
未定	ドラクエモンスターズ新作（仮題）	スクウェア・エニックス	ジャンル未定	価格未定
未定	スーパーブラックバス ～ダイナミックショット～	スターフィッシュ	シミュレーション	価格未定
未定	RALLY DS（仮題）	スパイク	アクション	価格未定
未定	ソニック・ディーエス（仮題）	セガ	ジャンル未定	価格未定
未定	TVキャラクターアクション（仮題）	セガ	ジャンル未定	価格未定

発売日	タイトル	メーカー	ジャンル	価格［税込］
2005年2月	ロックマン エグゼ5 チーム オブ カーネル	カプコン	RPG	4990円
冬	がんばれ! ドッジファイターズ（仮題）	バンダイ	アクション	価格未定
冬	忘却の旋律	バンダイ	アクション	6090円
冬	冒険王ビィト バスターズロード	バンダイ	RPG	5040円
未定	スーパーパズルファイターIIX	カプコン	パズル	5040円
未定	飛龍の拳 I・II+	カルチャーブレーン	アクション	5040円
未定	麻雀コレクション	カルチャーブレーン	テーブルゲーム	5040円
未定	まじこね	ソフトマックス	パズル	5040円
未定	カスタムロボ GBA（仮題）	任天堂	アクション	価格未定
未定	ぶらぶらドンキー	任天堂	アクション	価格未定
未定	MOTHER3（仮題）	任天堂	RPG	価格未定
未定	マリオテニスGBA（仮題）	任天堂	アクション	価格未定
未定	マリオパーティ アドバンス（仮題）	任天堂	テーブルゲーム	価格未定

※■の色のタイトルは新着タイトルです。

発売日	タイトル	メーカー	ジャンル	価格［税込］
未定	□ マルチ対戦スポーツアクション（仮題）	セガ	ジャンル未定	価格未定
未定	□ ラクガキ王国シリーズ（仮題）	タイトー	ジャンル未定	価格未定
未定	□ パズルボブルシリーズ（仮題）	タイトー	パズル	価格未定
未定	□ 不思議のダンジョン（仮題）	チュンソフト	ジャンル未定	価格未定
未定	□ アクションゲーム（仮題）	ディースリーパブリッシャー	アクション	価格未定
未定	□ SIMPLE DSシリーズ（仮題）	ディースリーパブリッシャー	ジャンル未定	価格未定
未定	□ Team NINJA参入作品（仮題）	テクモ	ジャンル未定	価格未定
未定	□ モンスターファーム ジャンボリー	テクモ	ジャンル未定	価格未定
未定	□ 新RPG（仮題）	トミー	RPG	価格未定
未定	□ ZOIDS（仮題）	トミー	ジャンル未定	価格未定
未定	□ -NARUTO- ナルト（仮題）	トミー	ジャンル未定	価格未定
未定	□ アクションゲーム（仮題）	ナウプロダクション	アクション	価格未定
未定	□ 新RPG（仮題）	ナムコ	RPG	価格未定
未定	□ パックピクス（仮題）	ナムコ	アクション	価格未定
未定	□ パックンロール（仮題）	ナムコ	アクション	価格未定
未定	□ アドバンスウォーズ（仮題）	任天堂	シミュレーション	価格未定
未定	□ アナザー（仮題）	任天堂	アドベンチャー	価格未定
未定	□ ジャンプスーパースターズ（仮題）	任天堂	アクション	価格未定
未定	□ どうぶつの森DS（仮題）	任天堂	シミュレーション	価格未定
未定	□ Nintendogs（仮題）	任天堂	シミュレーション	価格未定
未定	□ ニュースーパーマリオブラザーズ（仮題）	任天堂	アクション	価格未定
未定	□ バルーントリップ（仮題）	任天堂	アクション	価格未定
未定	□ マジカルバケーション2（仮題）	任天堂	RPG	価格未定
未定	□ マリオカートDS（仮題）	任天堂	アクション	価格未定
未定	□ Metroid Prime Hunters Tournament（仮題）	任天堂	アクション	価格未定
未定	□ 役満DS（仮題）	任天堂	テーブルゲーム	価格未定
未定	□ アクションRPG（仮題）	ハドソン	RPG	価格未定
未定	□ 天外魔境シリーズ（仮題）	ハドソン	ジャンル未定	価格未定
未定	□ ボンバーマン（仮題）	ハドソン	アクション	価格未定
未定	□ 桃鉄ワールド（仮題）	ハドソン	テーブルゲーム	価格未定
未定	□ SDガンダムシミュレーション（仮題）	バンダイ	シミュレーション	価格未定
未定	□ 機動戦士ガンダムSEED（仮題）	バンダイ	シミュレーション	価格未定
未定	□ ぐるぐるお店屋さんごっこ（仮題）	バンダイ	シミュレーション	価格未定
未定	□ ケロケロキング（仮題）	バンダイ	アクション	価格未定
未定	□ ケロロ軍曹（仮題）	バンダイ	ジャンル未定	価格未定
未定	□ 魔法タッチ（仮題）	バンダイ	RPG	価格未定
未定	□ メテオス	バンダイ	パズル	価格未定
未定	□ ONE PIECE（仮題）	バンダイ	ジャンル未定	価格未定
未定	□ スーパーロボット大戦（仮題）	バンプレスト	ジャンル未定	価格未定
未定	□ ドラゴンボールZ（仮題）	バンプレスト	ジャンル未定	価格未定
未定	□ ロボッツ（仮題）	ビベンディ ユニバーサル ゲームズ	ジャンル未定	価格未定
未定	□ ポケットモンスター ダイヤモンド	ポケモン	ジャンル未定	価格未定
未定	□ ポケットモンスター パール	ポケモン	ジャンル未定	価格未定
未定	□ うる星やつら（仮題）	マーベラスインタラクティブ	ジャンル未定	価格未定
未定	□ オリジナルRPG（仮題）	マーベラスインタラクティブ	ジャンル未定	価格未定
未定	□ 川のぬし釣りシリーズ（仮題）	マーベラスインタラクティブ	ジャンル未定	価格未定
未定	□ 牧場物語 for DS（仮題）	マーベラスインタラクティブ	ジャンル未定	価格未定
未定	□ LUNA ルナ（仮題）	マーベラスインタラクティブ	ジャンル未定	価格未定
未定	□ スポーツ（仮題）	ユークス	アクション	価格未定
未定	□ どうぶつ島のチョビぐるみ3（仮題）	ロケットカンパニー	アクション	価格未定

カードe+

発売日	タイトル	メーカー	枚数	価格［税込］
10月7日	□ ポケモンバトルカードe+ エメラルド	ポケモン	5枚入り	200円
未定	□ ゲーム&ウォッチカードe（仮題）	任天堂	未定	未定
未定	□ マリオパーティーカードe（仮題）	任天堂	未定	未定

クラブ・ニンテンドー http://club.nintendo.jp/ 特典プレゼント

600ポイント ゲームボーイアドバンスSP ボディカラーチェンジ

400ポイント オリジナル メモリーカード251

400ポイント ワイヤレスアダプタ ファミコンカラー

400ポイント オリジナルサウンドトラック Vol.1「ピーチ」

350ポイント クラブニンテンドーオリジナルフィギュア「マリオファミリー」

300ポイント オリジナルデザインTシャツ「任天堂歴代コントローラ」

250ポイント プロモーション用ポスター「ゼルダの伝説シリーズ 3枚セット」

200ポイント オリジナル文具「どうぶつの森 レター&シールセット」

80ポイント オリジナルカードe+「ポケモンバトルカードe+ ファイアレッド&リーフグリーン」

ゲームキューブ ハード & 周辺機器

ゲームキューブ（本体単体）
発売中／各14000円［税込］

ゲームキューブ+ゲームボーイプレーヤー エンジョイプラスパック
発売中／各19800円［税込］（メモリーカード251つき）

コントローラ
発売中／各2625円［税込］

ワイヤレスコントローラ ウェーブバード
発売中／4725円［税込］

タルコンガ
発売中／3150円［税込］

ニンテンドーゲームキューブ ゲームボーイプレーヤー
発売中／各5250円［税込］

ワイヤレスコントローラ ウェーブバード
発売中／4725円［税込］

メモリーカード251
発売中／2100円［税込］

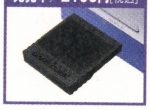

SDカードアダプタ
インターネット専売／1500円［税込］

SDカードアダプタ SDカードセット
インターネット専売／3000円［税込］

S端子ケーブル
発売中／2625円［税込］

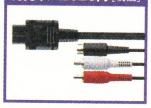

ステレオAVケーブル
発売中／1575円［税込］

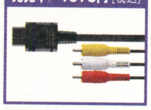

モノラルAVケーブル
発売中／1260円［税込］

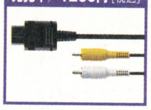

ACアダプタ
発売中／3150円［税込］

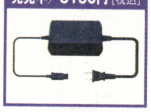

D端子ビデオケーブル
発売中／3675円［税込］

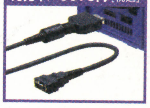

コンポーネントビデオケーブル
発売中／3675円［税込］

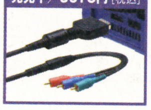

モデムアダプタ
発売中／3990円［税込］

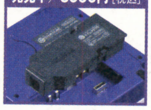

ブロードバンドアダプタ
発売中／3990円［税込］

GBAケーブル
発売中／1470円［税込］

ゲームボーイアドバンス ゲームボーイアドバンスSP ハード & 周辺機器

ゲームボーイアドバンス
発売中／各9240円［税込］

ゲームボーイアドバンスSP
発売中／各9800円［税込］

カードeリーダー+
発売中／5040円［税込］

通信ケーブル
発売中／1470円［税込］

ワイヤレスアダプタ
発売中／2000円［税込］

ACアダプタセット（アドバンス専用）
発売中／1575円［税込］

バッテリーパック・チャージャセット（アドバンス専用）
発売中／3675円［税込］

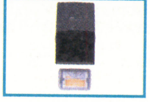

ヘッドホン変換プラグ（SP専用）
発売中／525円［税込］

ニンテンドーDS ハード & 周辺機器

ニンテンドーDS
12月2日発売予定／15000円［税込］

－
－／－

－
－／－

こうひょうれんさい

次号予告くん

ファミ通キューブ+アドバンス1月号は
11月20日(土)発売
特別定価590円

※予告と次号の内容は突然変更になることがあります。

◆好きな昆虫はカナブン(!)のニィニィに応援のお手紙を!

そして!! 2号連続なりきり付録 第2弾!!

ポケットモンスター エメラルド オリジナル リストバンド!

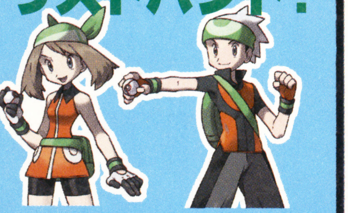

手首につければ『エメラルド』の主人公になりきれる!!
(今月号付録のバンダナといっしょに使えばカンペキ)

さらに!!

※付録のリストバンドは1冊に1個だけついてるよ。

アドバンスSP デコレーションシールつき!

本体に貼りつければ、キミのアドバンスSPがポケナビ風になるぞ!!
(バンダナ+リストバンド+ポケナビ風アドバンスSPで超カンペキダ!)

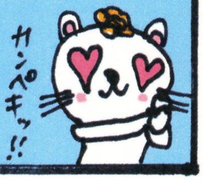

ポケットモンスター エメラルド 別冊攻略 その3!!

ついに最終巻!!
これで『ポケモンエメラルド』のすべてがわかる!!

いよいよ発売!! ニンテンドーDS 総力特集

モチロン攻略も満載!!

- マリオテニスGC
- ゼルダの伝説 ふしぎのぼうし
- マリオパーティ6

こりゃあ来月もファミ通キューブ+アドバンスから目が離せないニィ!!

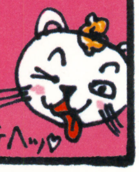

応募の決まり

各コーナーではみんなからのおはがきを大募集だニィ!! 住所、本名、年齢、電話番号を必ず書いてね。採用者にはオリジナル図書カード(500円分)をお送りするよ(ただし"はみだしおたより"など、図書カードがもらえないコーナーもあるよ。また住所や本名がない場合は図書カードを送れないよ)。投稿するときは、絶対にほかの雑誌や本に掲載された作品をマネしないこと(法律で禁止されていることだニィ)。マネをしても、あとで必ずわかっちゃうニィ!

おたよりのあて先

〒154-8528 (株)エンターブレイン
ファミ通キューブ編集部「○○○○」係

Eメールでの投稿は

famitsu-cube@ml.enterbrain.co.jp

本誌の内容についてのご質問は……

祝祭日を除く毎週月曜日から金曜日までの午後12時から午後17時のあいだに、カスタマーサポート☎03・5433・7868で受け付けております。また、メールでの質問は、support@ml.enterbrain.co.jpで受け付けます。なお、ゲーム内容につきましてのご質問にはいっさいお答えできませんので、あらかじめご了承ください。

ファミ通キューブ+アドバンス STAFF on

●発行人:浜村弘一 ●編集人:松本秀寿 ●編集長:水間勇一 ●副編集長:藤原教弘 ●デスク:堤 俊浩 ●アートディレクター:村田順一 ●編集スタッフ:渡邉 忍/坂本達哉/益田健一/藤谷壮吉 ●制作スタッフ:宮本大輔

■ライティング
AIRS WORKS 松本幸彦/岡野英行/河本茉澄/佐治良哉/多治家 礼/新岡優哉/西 浩樹/平野テツヤ/本田やよい/増田厚/松田 剛/松丸愛紀子/るぎあ/ローリング内沢

■デザイン
青木賢一/伊藤あかね/大西若葉/大西若菜/加山圭一/クリエイティブレイ/ケイズプロダクション/CORN FLAKES ハヤシダコージ/馬場美保/プリグラフィックス

■フォトグラフ
スタジオアトム

■イラストレーション
荒井清和/上野顕太郎/大西若菜/杉山真里/タキタユミコ/矢野雅之

■コミック
なっち/ひちゃこ/みずしな孝之

●進行:川合 昇/藤田 昇/釜下豪紀/庄野 杏 ●広告営業:功刀秀樹/水本九州男/原川朗広/安部寿一/幸 宏樹/梅山達夫/高柳正人/藤下和巳/高橋利恵/田山麻子 ●PP部:松永智史/伊勢哲也/平野修策 ●雑誌営業:後藤 剛/酒井朋喜/堂前秀隆/中村宣忠 ●制作購買:青木孝道 ●マーケティング:上床光信/藤池隆司/福田幸司 ●海外特派員:みちよ・パティロ

■協力
任天堂株式会社

ファミ通キューブ+アドバンスアンケートはがきの書きかた

アンケートはがきの表には、本誌へのご意見などを書いてください。

また、アンケートはがき裏面のマークシートは、質問の答えと同じ番号の ⊂⊃ を濃い鉛筆でぬりつぶしてください。⊂⊃ からはみ出したり薄かったり、はがきが折れ曲がっていたりすると、機械が読み取れない場合があります。ご注意ください。

マークシート以外の部分はペンで記入していただいてもけっこうです。

●マークシート記入例

よい例　悪い例

ファミ通キューブ+アドバンス12月号のアンケートにお答えください

1 ファミ通キューブ+アドバンスの11月号でおもしろかった記事はどれですか？　下の中から選んでください。（いくつでも）

2 逆につまらなかった記事はどれですか？ 下の中から選んでください。（いくつでも）

1	別冊付録　ポケモンエメラルド最強トレーナー育成奥義書 其の弐	23	オレのページグランプリ
2	別冊付録　ポケモンエメラルド オリジナルバンダナ	24	ひちゃこのポケモンエメラルド体験記
3	とじ込み付録　特製キャラクターシール	25	編集部なんでも通信
4	読者プレゼント	26	いい電子　アドバンス
5	巻頭特集　ニンテンドーDS ハード編	27	スマブランドDX
6	巻頭特集　ニンテンドーDS ソフト編	28	月報エムブレム騎士団
7	ファミ通キューブ+アドバンス特捜隊	29	うきうきポケモン大好き家族
8	新作ゲームクロスレビュー	30	カービィ学園
9	攻略　マリオテニスGC	31	マリオファン新聞
10	総まとめ　ゼルダの伝説 ふしぎのぼうし	32	LOVELOVEピクミン
11	編集部注目ソフト　ロックマン エグゼ5	33	どうぶつの村だより
12	スクープ　マリオパーティ6	34	トライフォースタイムス
13	スクープ　金色のガッシュベル!!うなれ！友情の電撃2	35	ロックマンナビゲーション
14	スクープ　キングダム ハーツ チェイン オブ メモリーズ	36	F-ZEROサポーター養成所
15	スクープ　NARUTO―ナルト―激闘忍者大戦！3	37	パワフルアカデミー
16	スクープ　学園アリス～ドキドキ★不思議たいけん～	38	鋼の錬金術師応援部屋
17	スクープ　まわるメイドインワリオ	39	フジヤ店長のおもちゃストア
18	スクープ　そのほかのゲームキューブのソフト	40	裏ワザ探偵団
19	スクープ　そのほかのアドバンスのソフト	41	新作ソフト発売スケジュール
20	イラストワールド	42	次号予告くん
21	おたより刑事	43	はみだしおたより
22	ダジャリーマン金太郎		

郵便はがき

料金受取人払

世田谷局承認

011

差出有効期限
平成18年
2月20日まで
郵便切手は
いりません

154-8736

（受取人）　011

(株)エンタープレイン
ファミ通キューブ編集部
ファミ通キューブ+アドバンス 12月号係

フリガナ		生年月日	性別	年齢
お名前		19　年　月　日	男・女	歳
ご住所	□□□-□□□□　都道府県			
☎（　　）　－		希望するプレゼント（6ページ参照）		
Eメールアドレス				

編集部へのおたより　ペンネーム　（匿名希望）

ファミ通キューブ+アドバンス12月号アンケート エンピツで記入してください

1 おもしろかった記事

1 2 3 4 5 6 7 8 9 10 11 12 13 14 15 16 17 18 19 20 21 22 23 24 25 26 27 28 29 30 31 32 33 34 35 36 37 38 39 40 41 42 43

2 つまらなかった記事

1 2 3 4 5 6 7 8 9 10 11 12 13 14 15 16 17 18 19 20 21 22 23 24 25 26 27 28 29 30 31 32 33 34 35 36 37 38 39 40 41 42 43

3 学年・職業

1 2 3 4 5 6 7 8 9 10 11 12 13 14 15 16 17 18 19 20

4 購読している雑誌

1 2 3 4 5 6 7 8 9 10 11 12 13 14

5 持っているゲーム機

1 2 3 4 5 6 7 8 9 10 11 12

6 本誌を買おうと思った理由

1 2 3 4 5 6 7 8 9

7 ニンテンドーDSを買いますか？

1 2 3 4 5 6

8 お気に入りのゲーム

9 期待の新作ゲーム

10 最近遊んだゲームの感想

ゲーム名

そのゲームの満足度
（ひとつだけ○でかこんでください）
大満足・満足
ふつう
不満・大不満

11 ニンテンドーDSで期待するゲーム

12 好きな乗り物

13 オレのページ

---

3 あなたの学年、または職業を教えてください。（ひとつだけ）
1.小学校1年以下 2.小学校2年 3.小学校3年 4.小学校4年 5.小学校5年 6.小学校6年 7.中学1年 8.中学2年 9.中学3年 10.高校1年 11.高校2年 12.高校3年 13.浪人生 14.大学・短大生 15.専門学校生 16.会社員 17.自営業 18.主婦 19.フリーター 20.その他

4 あなたがいつも読んでいる雑誌を教えてください。（いくつでも）
1.ファミ通キューブ+アドバンス 2.週刊ファミ通 3.ファミ通PS2 4.ファミ通Xbox 5.Nintendo DREAM 6.電撃GAMECUBE 7.そのほかのゲーム誌 8.週刊少年ジャンプ 9.週刊少年マガジン 10.週刊少年サンデー 11.Vジャンプ 12.コロコロコミック 13.コミックボンボン 14.学年誌（小学一年生～六年生）

5 持っているゲーム機を教えてください。（いくつでも）
1.ニンテンドーゲームキューブ（Qを含む） 2.ニンテンドウ64 3.スーパーファミコン 4.ファミコン 5.ゲームボーイアドバンス 6.ゲームボーイアドバンスSP 7.ゲームボーイカラー 8.ゲームボーイ（カラー以外） 9.プレイステーション 10.プレイステーション2 11.Xbox 12.パソコン

6 あなたが今月号の本誌を買おうと思った理由はなんですか？（いくつでも）
1.『ポケモンエメラルド』の別冊付録がついているから 2.『ポケモンエメラルド』オリジナルバンダナがついているから 3. 特製キャラクターシールがついているから 4. ニンテンドーDSの特集があるから 5. ニンテンドーDSのプレゼントがあるから 6.『マリオテニスGC』の攻略があるから 7.『ゼルダの伝説 ふしぎのぼうし』の総まとめがあるから 8. そのほかに読みたい記事があるから 9. 毎号買っているから

7 あなたはニンテンドーDSを買いますか？（ひとつだけ）
1. 発売日に買う 2. 12月中に買う 3. 3月までに買う 4. もっと経ってから買う 5. 買うつもりはない 6. まだわからない

8 これまでに発売されたニンテンドーゲームキューブ、ゲームボーイアドバンス、ゲームボーイ、ニンテンドウ64、ニンテンドウパワー、64DDのソフトでお気に入りのものを教えてください。（3つまで）

9 これから発売されるニンテンドーゲームキューブ、ゲームボーイアドバンス、ニンテンドーDSのソフトで欲しいものを教えてください。（3つまで）

10 最近遊んだゲームのよかった点、悪かった点などの感想を教えてください。

11『巻頭特集：ニンテンドーDS ソフト編』（12ページ）で紹介したゲームの中で、期待するゲームとその理由を教えてください。

12 あなたの好きな乗り物をひとつ教えてください。

13『オレのページグランプリ』（88ページ）の中で、おもしろかった記事の今月の順位の番号を書いてください。（ひとつだけ）

ご協力ありがとうございました。

GAME BOY ADVANCE
jaleco
ジャレコ
ファミコンシリーズ
第2弾
燃えろ!!
ジャレココレクション
燃えろ!!シリーズ復活!
2004年
10/28(木)
発売予定
燃えろ!!シリーズが
1つのソフトになって5,040円(税込)!
6ゲーム収録
希望小売価格:4,800円
(税込5,040円)
燃えろ!!プロ野球
燃えろ!!プロ野球'88決定版
燃えろ!!プロテニス
燃えろ!!プロサッカー
燃えろ!!ジュニアバスケット
燃えろ!!柔道うおりあ〜ず
※「燃えろ!!プロ野球」「燃えろ!!プロ野球'88決定版」の選手名は当時のものとは異なります。
燃えコレ!プレゼントキャンペーン!!
キャンペーン期間
2004年
10/28→12/31
購入者の中から抽選で下記「燃えプログッズ」をプレゼント!
※詳しくは商品同梱のアンケートハガキをご覧ください。
1等
燃えプロ
アートクロック
プレート 3名
特製パッケージ入り!!
2等
燃えプロ
レトロ玩具
セット 10名
(5,000円相当)
3等
燃えプロ
オリジナル
Tシャツ 50名
CERO
全年齢
全年齢対象
GAME BOY ADVANCE、ゲームボーイ アドバンスは任天堂の登録商標です。
©2004 JALECO, All rights reserved.
※デザインは変更になる場合がございます。

ファミ通キューブ+アドバンス [2004.10/21発売号] 2004.12
特別定価 590円 本体562円

●平成16年12月1日発行(毎月1回1日発行) ●平成12年12月14日 第三種郵便物認可 ●第6巻 第12号 通巻66号 ●発行所 株式会社エンターブレイン ●〒154-8528 東京都世田谷区若林 1-18-10 Tel.03-5433-7850(営業局) ●発行人／浜村弘一 ●編集人／松本秀寿

PRINTED IN JAPAN 大日本印刷 ©2004 ENTERBRAIN, INC. 雑誌 07863-12

4910078631241
00562

ファミ通キューブ+アドバンス [2004.10/21発売号] 2004.12

特別付録 ポケットモンスターエメラルド別冊攻略&特製バンダナ!!

enterbrain

[illegible]